



PREFEITURA MUNICIPAL DE BURITI

CNPJ N 06.117.071/0001-55

LEI Nº 682 de 20 de dezembro de 2019.

“Estima a receita e fixa a despesa do Município de Buriti para o exercício financeiro de 2020, e dá outras providências.”

O PREFEITO MUNICIPAL DE BURITI, ESTADO DO MARANHÃO, no uso de suas atribuições legais. Faz saber que à Câmara Municipal de Buriti aprovou e sancionou a seguinte Lei:

TÍTULO I DAS DISPOSIÇÕES COMUNS

Art. 1º. Estima a Receita e fixa a Despesa do Município de Buriti, para o exercício financeiro de 2020, compreendendo:

I - O Orçamento Fiscal referente aos Poderes do Município, Órgãos, Fundos instituídos e mantidos pelo Poder Público Municipal e Entidades da Administração Direta e Indireta;

II - O Orçamento da Seguridade Social, abrangendo todos os Órgãos a eles vinculados, Fundos instituídos e mantidos pelo Poder Público Municipal e Entidades da Administração Direta e Indireta.

TÍTULO II DOS ORÇAMENTOS FISCAIS E DA SEGURIDADE SOCIAL

CAPÍTULO I DA ESTIMATIVA DA RECEITA

Art. 2º. Fica estimada a Receita Orçamentária do Município, a preços correntes e conforme a legislação tributária, em **R\$ 79.211.400,64 (Setenta e nove milhões, duzentos e onze mil, quatrocentos reais e sessenta e quatro centavos)**



PREFEITURA MUNICIPAL DE BURITI

CNPJ N 06.117.071/0001-55

Art. 3º A receita será realizada com base no produto do que for arrecadado, na forma da legislação em vigor, de acordo com o desdobramento constante do anexo que é parte integrante desta Lei.

**CAPÍTULO II
DA FIXAÇÃO DA DESPESA**

Art. 4º. A Despesa Orçamentária, no mesmo valor da Receita total, fixada em **R\$ 79.211.400,64 (Setenta e nove milhões, duzentos e onze mil, quatrocentos reais e sessenta e quatro centavos)**

Art. 5º. Estão plenamente assegurados recursos para os investimentos em fase de execução, em conformidade com a LDO para o ano de 2020.

**CAPÍTULO III
DA DISTRIBUIÇÃO DA DESPESA POR ÓRGÃO**

Art. 6º. A despesa total, fixada à conta dos recursos previstos, segundo a discriminação dos programa de trabalho e natureza da despesa, integrantes desta lei.

CAPÍTULO IV

DA AUTORIZAÇÃO PARA ABERTURA DE CRÉDITOS E CONTRATAÇÃO DE OPERAÇÕES DE CRÉDITOS

Art. 7º. Ficam os Chefes dos Poderes Executivo e Legislativo Municipal, autorizados a abrir créditos adicionais suplementares até o limite de 50% (cinquenta por cento) da receita prevista para o exercício de 2020, utilizando como fonte de recursos compensatórios as disponibilidades referidas no Parágrafo 1º., do Art. 43, da Lei Federal nº. 4.320, de 17 de março de 1964.

Art. 8º. Fica o Chefe do Poder Executivo Municipal, autorizado a anular da Reserva de Contingência, utilizando como fonte de recursos para suprir insuficiências de dotações orçamentárias relativas à pessoal e dívida pública.



PREFEITURA MUNICIPAL DE BURITI

CNPJ N 06.117.071/0001-55

Art. 9º. Remanejar, por decreto do Poder Executivo, dentro de um mesmo projeto/atividade, os recursos alocados nos seus elementos de despesa, quando um elemento se mostrar insuficiente.

Art. 10º. Fica o Chefe do Poder Executivo Municipal autorizado a realizar operações de créditos por antecipação da receita, com a finalidade de manter o equilíbrio orçamentário-financeiro do Município, observados os preceitos legais aplicáveis à matéria.

PARÁGRAFO ÚNICO – O Executivo, ao realizar operações de crédito por antecipação da receita, submeterá o pedido de autorização da referida operação, apresentando no mesmo pedido, a condição de endividamento do município.

CAPÍTULO V DAS DISPOSIÇÕES FINAIS

Art. 11º. Fica o Poder Executivo autorizado a contratar e oferecer garantias a empréstimos voltados para o saneamento e habitação em áreas de baixa renda, com a prévia autorização do Poder Legislativo do Município de Buriti.

Art. 12º. O Prefeito, no âmbito do Poder Executivo, poderá adotar parâmetros para utilização das dotações, de forma a compartilhar as despesas à efetiva realização das receitas, para garantir as metas de resultado primário.

Art. 13º. O Chefe do Poder Executivo fixará através de Decreto, o detalhamento da despesa por elemento de gastos das atividades e projetos correspondentes aos respectivos programas de trabalho das unidades orçamentárias;

Art. 14º. Através de Decreto, até 30 dias após a publicação do orçamento, o chefe do Executivo Municipal estabelecerá a programação financeira e o cronograma de execução mensal de desembolso das diversas unidades orçamentárias, conforme art. 8º da Lei Complementar Nº 101, de 4 de maio de 2000.

Art. 15º. Esta Lei entrará em vigor a partir de 1º de janeiro de 2020, revogadas as disposições em contrário.

Art. 16º. Revogam – se as disposições em contrário.



PREFEITURA MUNICIPAL DE BURITI

CNPJ N 06.117.071/0001-55

**GABINETE DO PREFEITO DO MUNICÍPIO DE BURITI, ESTADO DO
MARANHÃO, EM 20 DE DEZEMBRO DE 2019.**

**LOURINALDO BATISTA DA SILVA
Prefeito Municipal**

**PREFEITURA MUNICIPAL DE BURITI**

PRAÇA FELINTO FARIAS S/N - CNPJ:06117071/0001-55

Orçamento Programa - Exercício de 2020

Page 1

Lei: , Data:

TABELA EXPLICATIVA - DEMONSTRAÇÃO DA DESPESA POR PROGRAMA

Código	Discriminação	Valor
0004	CONTROLE ORCAMENTARIO, FINANCEIRO E PATRIMONIAL	84.609,00
0009	AQUISIÇÃO DE ONIBUS ESCOLAR	808.879,18
0010	AQUISIÇÃO DE AMBULANCIA E/OU EQUIPAMENTOS PARA UNIDADES DE SAÚDE	448.801,27
0011	ATENÇÃO PRIMARIA	412.335,00
0012	OPERAÇÕES E ENCARGOS SOCIAIS	1.156.680,00
0013	REALIZAÇÃO DE CONCURSO PUBLICO	54.075,00
0014	MEDIA COMPLEXIDADE	219.620,37
0015	PROTEÇÃO PRESERV. ECOSSITEMAS	99.455,22
0016	MANUTENÇÃO DA SEC. DE MEIO AMBIENTE E RECURSOS HIDRICOS	262.395,00
0017	MELHORIA DE COND. HABITAÇÃO URBANA	136.361,86
0018	BOLSA GAS	510.000,00
0022	EDUCAÇÃO BASICA	24.516.831,92
0024	ASSISTÊNCIA COMUNITARIA	1.578.307,31
0025	AMPARO ASS. A CRIANÇA.	9.056.451,67
0052	ADMINISTRAÇÃO GERAL	12.868.068,77
0075	SAÚDE	12.884.378,40
0076	SANEAMENTO	1.743.676,43
0077	MANUTENÇÃO DA EDUCAÇÃO BASICA	11.985.550,67
0099	RESERVA DE CONTIGÊNCIA	384.923,57
	TOTAL	79.211.400,64

**PREFEITURA MUNICIPAL DE BURITI**

PRAÇA FELINTO FARIAS S/N - CNPJ:06117071/0001-55

Orçamento Programa - Exercício de 2020

Page 1

Lei: , Data:

TABELA EXPLICATIVA - RELAÇÃO DE PROJETOS

Código	Discriminação	Valor
1001	AQUISIÇÃO DE ONIBUS ESCOLAR	808.879,18
1002	ABERTURA E MANUT. DE POÇOS E AÇUDES	396.957,28
1003	MELHORIAS SANITARIAS DOMICILIARES	429.494,57
1004	MELHORIA DAS AÇÕES DE SANEAMENTO	97.936,67
1005	MANUT. DA PROCURADORIA GERAL DO MUNICIPIO	263.466,00
1006	MANUT. DO CONTROLE INTERNO MUNICIPAL	84.609,00
1007	MANUT. DA OUVIDORIA MUNICIPAL	58.905,00
1009	AQUISIÇÃO DE AMBULANCIA E/OU EQUIPAMENTOS PARA UNIDADES DE SAÚDE	448.801,27
1010	MANUT. E FUNCIONAMENTO SEC DE SAUDE	4.023.938,90
1011	MANUT.FUNC.REDE HOSP.AMBUL.FUS - AIHS	1.005.164,56
1012	MED.SOCIO - EDUCATIVAS EM MEIO ABERTO E LIBERDADE ASSISTIDA	107.747,96
1013	CONST.MANUT.SISTEMA ABASTECIMENTO D'AGUA	819.287,91
1014	REALIZAÇÃO DE CONCURSO PUBLICO	54.075,00
1015	MANUT. DA GUARDA MUNICIPAL	542.226,00
2134	MANUT. FUNC. BOLSA GAS	510.000,00
Total		9.651.489,30

**PREFEITURA MUNICIPAL DE BURITI**

PRAÇA FELINTO FARIAS S/N - CNPJ:06117071/0001-55

Orçamento Programa - Exercício de 2020

Page 1

TABELA EXPLICATIVA - RELAÇÃO DE ATIVIDADES

Lei: , Data:

Código	Discriminação	Valor
2001	MANUT. FUNCIONAMENTO DA SECRETARIA	730.140,32
2002	MANUT. DA CAMARA MUNICIPAL	1.860.631,70
2003	RECUP. MANUT. EST. VIC. E CAM. ACESSO	1.035.139,43
2004	MANUT. DO GABINETE DO PREFEITO	465.772,54
2005	CONST.FUNC.MANUT. CASA DA CULTURA	86.849,34
2006	MANUT. DA SEC. DE ADMINISTRAÇÃO	2.917.730,31
2007	INCENTIVO DESENV. TURISMO	18.082,76
2008	CONST.MANUT.FUNC.BIBLIOTECA PUBLICA	371.650,99
2010	DESENVOLVIMENTO E CAPACITAÇÃO DE PROFISSIONAIS DE SAÚDE	58.905,00
2011	MODERNIZAÇÃO DA ESTRUTURA FÍSICA DA ATENÇÃO PRIMÁRIA	107.100,00
2012	MANUTENÇÃO E FUNC DA SEC. MEIO AMBIENTE E RECURSOS HIDRICOS	262.395,00
2017	MANUT. FUNC. SEC. EDUCAÇÃO	3.360.552,01
2018	INSTAL. FUNC. LABOR. INFORMATICA	514.260,99
2019	ASSIST. ALIMENTAR - PNAEF - PNAEQ - PNAEP - PNAC	1.162.055,40
2020	PNATE - TRANSPORTE ESCOLAR	320.880,98
2021	PDDE - PROG. DINHEIRO DIRETO DA ESCOLA	37.673,49
2022	GESTÃO E DESENVOLVIMENTO DA ATENÇÃO PRIMARIA	246.330,00
2023	BRALF - PROG. BRASIL ALFABETIZADO	733.390,41
2024	CONS. REF. AMPL. E MELHOR. UNIDADES ESCOLARES	3.529.407,71
2029	MANUT. DA SEC. AGRICULTURA E ABASTECIMENTO	817.122,96
2032	CONSTRUÇÃO, AMPLIAÇÃO E/OU REFORMA DE UNIDADES DE SAUDE	140.863,27
2033	INCENTIVAR A PROD. CULTURAS TRADICI.	52.743,54
2036	MODERNIZAÇÃO DA ESTRUTURA FÍSICA DA MÉDIA	219.620,37
2041	MANUT. SEC. DE TRAB. E AÇÃO SOCIAL	304.611,68
2042	CONSTRUÇÃO CASAS POPULARES	311.256,16
2073	COLETA E TRATAMENTO DE ESGOTO	136.361,86
2087	PRESERVAÇÃO, MELHORIA E RECUPERAÇÃO DE QUALIDADE AMBIENTAL	33.151,74
2088	MANUTENÇÃO DO CONSELHO DE MEIO AMB.	33.151,74
2089	MANUT.SERV. LIMPEZA PUBLICA	1.125.979,02
2090	CONST.MANUT.PRAÇAS, JARDINS E PONTES	376.751,03
2091	INCENTIVO AO PROGRAMA DE HABITAÇÃO	148.365,53
2092	MANUT.EXP. SISTEMA ENERGIA ELETRICA	1.210.279,10
2093	MANUT. FUNCIONAMENTO SECRETARIA	156.722,64
2094	CONST. EQUIP. CENTROS ESPORTIVOS	231.287,04
2095	FUNCIONAMENTO DESPORTO AMADOR	48.221,77
2099	DIF.INC.CULT. - FESTAS POPULARES	110.007,77
2100	MANUT.FUNC. EDUCAÇÃO BASICA - 40%	11.985.550,67
2101	INST.FUNC.LABOR. INFORMATICA	542.520,41
2102	CONST.REF.AMP.EQUIP.ESCOLAS	1.878.298,70
2103	REMUN.PROF.EDUC.BASICA - 60%	21.494.243,49
2104	MANUT.FUNC.FUNDO MUN. SAÚDE	3.093.204,90
2105	PAB-FIXO PISO ATENÇÃO BASICA	654.033,99
2106	PSF PROGRAMA SAÚDE FAMILIA	1.112.661,48
2107	PSE PROGRAMA SAÚDE NA ESCOLA	120.558,19
2108	PSB PROGRAMA SAÚDE BUCAL	421.957,95
2109	MANUT.FUNC. CAPS	444.560,34
2110	PACS PROGRAMA AGENTES COMUNITARIOS	1.383.589,56
2111	FB FARMACIA BASICA	232.937,82
2112	VS VIGILANCIA SANITARIA	57.263,15
2113	ECD EPIDEMIOLOGIA CONTROLE DOENÇAS	55.757,33
2114	CAMPANHA DE VACINAÇÃO	30.139,00
2115	MANUT.FUNC.DO PROG.AEPETI	81.115,48
2116	MANUT.FUNC.PROG.EQUIPE VOLANTE	87.143,07
2117	MANUT.FUNC.PROG.PRIMEIRA INFANCIA	85.680,00
2119	PROGRAMA DE ATENDIMENTO ESPECIALIZADO A FAMILIAE INDIVIDUO - PAEF	119.050,22
2120	MANUT.FUNC. FMAS	103.718,92
2121	MANUT. E FUNC.DO PROG. SCFV	26.370,15
2122	MANUT.FUNC.CRAS	154.203,74

**PREFEITURA MUNICIPAL DE BURITI**

PRAÇA FELINTO FARIAS S/N - CNPJ:06117071/0001-55

Orçamento Programa - Exercício de 2020

Page 2

TABELA EXPLICATIVA - RELAÇÃO DE ATIVIDADES

Lei: , Data:

Código	Discriminação	Valor
2123	MANUT.FUNC. DO PROG. BENEFICIOS EVENTUAIS	85.141,29
2124	MANUT. E PROG. DO PROG. IGD SUAS	116.036,43
2125	MANUT.E FUNC.DO PROG.IGD BF	51.236,63
2127	AÇÕES DE EDUCAÇÃO BASICA	33.151,74
2128	CONS. MUNICIPAL EDUCAÇÃO AMBIENTAL	33.151,74
2129	ASSISTÊNCIA AO MENOR CARENTE	46.715,95
2130	INICIAÇÃO PROFISSIONAL ADOLESCENTE	76.295,90
2131	ERRADICAÇÃO TRABALHO INFANTIL	73.284,25
2132	ASSISTÊNCIA A CULTURA	33.151,74
2133	CONSELHO MUNICIPAL DE CULTURA	30.137,94
	Total	68.018.307,77

**PREFEITURA MUNICIPAL DE BURITI**

PRAÇA FELINTO FARIAS S/N - CNPJ:06117071/0001-55

Orçamento Programa - Exercício de 2020

Page 1

TABELA EXPLICATIVA - RELAÇÃO DE OPERAÇÕES ESPECIAIS

Lei: , Data:

Código	Discriminação	Valor
9002	AMORTIZAÇÃO DA DÍVIDA CONTRATADA (INSS E OUTRAS)	406.980,00
9003	CONTRIBUIÇÃO AO PASEP	321.300,00
9004	CUMPRIMENTO DE PRECATORIOS TRABALHISTAS	321.300,00
9006	CUMPRIMENTO DE PRECATORIOS JUDICIAIS	107.100,00
9999	RESERVA DE CONTIGÊNCIA	384.923,57
	Total	1.541.603,57

**PREFEITURA MUNICIPAL DE BURITI**

PRAÇA FELINTO FARIAS S/N - CNPJ:06117071/0001-55

Orçamento Programa - Exercício de 2020

TABELA EXPLICATIVA - LEGISLAÇÃO DA RECEITA

(Inc. III, § 1º, Art.2º)

Page 1

Lei: , Data:

Codigo	Discriminação	Legislacao
1000.00.0.0.00.00	RECEITAS CORRENTES	
1100.00.0.0.00.00	IMPOSTOS, TAXAS E CONTRIBUIÇÃO DE MELHORIA	
1110.00.0.0.00.00	IMPOSTOS	
1113.00.0.0.00.00	IMPOSTOS SOBRE A RENDA E PROVENTOS DE QUALQUER NATUREZA	
1113.03.0.0.00.00	IMPOSTO SOBRE A RENDA - RETIDO NA FONTE - TRABALHO	
1113.03.1.0.00.00	IMPOSTO SOBRE A RENDA - RETIDO NA FONTE - TRABALHO	
1113.03.1.1.00.00	IRRF- TRABALHO - PRINCIPAL	
1113.03.1.1.00.00	IRRF- TRABALHO - PRINCIPAL	
1113.03.1.1.00.00	IRRF- TRABALHO - PRINCIPAL	
1113.03.2.1.00.00	IRRF - CAPITAL - PRINCIPAL	
1113.03.2.1.00.00	IRRF - CAPITAL - PRINCIPAL	
1113.03.2.1.00.00	IRRF - CAPITAL - PRINCIPAL	
1113.03.4.0.00.00	IMPOSTO SOBRE A RENDA - RETIDO NA FONTE - OUTROS RENDIMENTOS	
1113.03.4.1.00.00	IRRF - OUTROS RENDIMENTOS - PRINCIPAL	
1113.03.4.1.00.00	IRRF - OUTROS RENDIMENTOS - PRINCIPAL	
1113.03.4.1.00.00	IRRF - OUTROS RENDIMENTOS - PRINCIPAL	
1118.00.0.0.00.00	IMPOSTOS ESPECÍFICOS DE ESTADOS, DF E MUNICÍPIOS	
1118.01.0.0.00.00	IMPOSTOS SOBRE O PATRIMÔNIO PARA ESTADOS/DF/MUNICÍPIOS	
1118.01.1.0.00.00	IMPOSTO SOBRE A PROPRIEDADE PREDIAL E TERRITORIAL URBANA	
1118.01.1.1.00.00	IPTU - PRINCIPAL	
1118.01.1.1.00.00	IPTU - PRINCIPAL	
1118.01.1.1.00.00	IPTU - PRINCIPAL	
1118.01.4.0.00.00	IMPOSTO SOBRE TRANSMISSÃO "INTER VIVOS" DE BENS IMÓVEIS E DE	
1118.01.4.1.00.00	ITBI - PRINCIPAL	
1118.01.4.1.00.00	ITBI - PRINCIPAL	
1118.01.4.1.00.00	ITBI - PRINCIPAL	
1118.02.0.0.00.00	IMPOSTOS SOBRE A PRODUÇÃO, CIRCULAÇÃO DE MERCADORIAS E SERVI	
1118.02.3.0.00.00	IMPOSTO SOBRE SERVIÇOS DE QUALQUER NATUREZA	
1118.02.3.1.00.00	ISS - PRINCIPAL	
1118.02.3.1.00.00	ISS - PRINCIPAL	
1118.02.3.1.00.00	ISS - PRINCIPAL	
1200.00.0.0.00.00	CONTRIBUIÇÕES	
1240.00.0.0.00.00	CONTRIBUIÇÃO PARA O CUSTEIO DO SERVIÇO DE ILUMINAÇÃO PÚBLICA	
1240.00.1.0.00.00	CONTRIBUIÇÃO PARA O CUSTEIO DO SERVIÇO DE ILUMINAÇÃO PÚBLICA	
1240.00.1.1.00.00	CONTRIBUIÇÃO CUSTEIO SERVIÇO ILUMINAÇÃO PÚBLICA-PRINCIPAL	
1300.00.0.0.00.00	RECEITA PATRIMONIAL	
1320.00.0.0.00.00	VALORES MOBILIÁRIOS	

**PREFEITURA MUNICIPAL DE BURITI**

PRAÇA FELINTO FARIAS S/N - CNPJ:06117071/0001-55

Orçamento Programa - Exercício de 2020

TABELA EXPLICATIVA - LEGISLAÇÃO DA RECEITA

(Inc. III, § 1º, Art.2º)

Page 2

Lei: , Data:

Codigo	Discriminação	Legislacao
1321.00.0.0.00.00	JUROS E CORREÇÕES MONETÁRIAS	
1321.00.1.0.00.00	REMUNERAÇÃO DE DEPÓSITOS BANCÁRIOS	
1321.00.1.1.01.00	RECEITA REMUNERAÇÃO DEPÓS. BANCÁR.RECUR.VINCUL.FUNDEB	
1321.00.1.1.01.00	RECEITA REMUNERAÇÃO DEPÓS. BANCÁR.RECUR.VINCUL.FUNDEB	
1321.00.1.1.02.00	RECEITA REMUN.DEPÓS. BANC.RECUR.VINC. FNS	
1321.00.1.1.03.00	RECEITA REMUNER.DEPÓS.BANC.RECUR.VINC.-MDE	
1321.00.1.1.04.00	RECEITA REMUN.DEPÓS.BANC.RECUR.VINCUL.-FNAS	
1321.00.1.1.05.00	REMUNERAÇÃO DE DEPÓSITOS BANCÁRIOS- FUNDEB-PRINCIPAL	
1321.00.1.1.05.00	REMUNERAÇÃO DE DEPÓSITOS BANCÁRIOS- FUNDEB-PRINCIPAL	
1390.00.0.0.00.00	DEMAIS RECEITAS PATRIMONIAIS	
1390.00.1.0.00.00	DEMAIS RECEITAS PATRIMONIAIS	
1390.00.1.1.00.00	DEMAIS RECEITAS PATRIMONIAIS - PRINCIPAL	
1700.00.0.0.00.00	TRANSFERÊNCIAS CORRENTES	
1710.00.0.0.00.00	TRANSFERÊNCIAS DA UNIÃO E DE SUAS ENTIDADES	
1718.00.0.0.00.00	TRANSFERÊNCIAS DA UNIÃO - ESPECÍFICAS DE ESTADOS, DF E MUNIC	
1718.01.0.0.00.00	PARTICIPAÇÃO NA RECEITA DA UNIÃO	
1718.01.2.0.00.00	COTA-PARTE DO FUNDO DE PARTICIPAÇÃO DOS MUNICÍPIOS - COTA ME	
1718.01.2.1.01.00	COTA-PARTE FUNDO PARTIC. DOS MUNIC.-COTA MENSAL-PRINCIPAL	
1718.01.2.1.02.00	COTA-PARTE FUNDO PARTIC. DOS MUNIC.-COTA MENSAL-EDUCAÇÃO	
1718.01.2.1.03.00	COTA-PARTE FUNDO PARTIC. DOS MUNIC.-COTA MENSAL-SAUDE	
1718.01.3.0.00.00	COTA-PARTE DO FUNDO DE PARTICIPAÇÃO DO MUNICÍPIOS – 1% COTA	
1718.01.3.1.00.00	COTA-PARTE FPM-1% Mês DE DEZEMBRO- PRINCIPAL	
1718.01.3.1.00.00	COTA-PARTE FPM-1% Mês DE DEZEMBRO- PRINCIPAL	
1718.01.3.1.00.00	COTA-PARTE FPM-1% Mês DE DEZEMBRO- PRINCIPAL	
1718.01.5.0.00.00	COTA-PARTE DO IMPOSTO SOBRE A PROPRIEDADE TERRITORIAL RURAL	
1718.01.5.1.01.00	COTA-PARTE DO IMPOSTO SOBRE ITR - PRINCIPAL	
1718.01.5.1.02.00	COTA-PARTE DO IMPOSTO SOBRE ITR - EDUCAÇÃO	
1718.01.5.1.03.00	COTA-PARTE DO IMPOSTO SOBRE ITR - SAUDE	
1718.02.0.0.00.00	TRANSFERÊNCIA DA COMPENSAÇÃO FINANCEIRA PELA EXPLORAÇÃO DE R	
1718.02.6.0.00.00	COTA-PARTE DO FUNDO ESPECIAL DO PETRÓLEO – FEP	
1718.02.6.1.00.00	COTA-PARTE DO FUNDO ESPECIAL DO PETRÓLEO – FEP - PRINCIPAL	
1718.03.0.0.00.00	TRANSFERÊNCIA DE RECURSOS DO SISTEMA ÚNICO DE SAÚDE – SUS –	
1718.03.1.0.00.00	TRANSFERÊNCIA DE RECURSOS DO SUS – ATENÇÃO BÁSICA	
1718.03.1.1.00.00	TRANSFERÊNCIA DE RECURSOS DO SUS-ATENÇÃO BÁSICA-PRINCIPAL	
1718.04.0.0.00.00	TRANSFERÊNCIAS DE RECURSOS DO SISTEMA ÚNICO DE SAÚDE – SUS -	
1718.04.1.0.00.00	TRANSFERÊNCIAS DE RECURSOS DO SISTEMA ÚNICO DE SAÚDE – SUS D	
1718.04.1.1.00.00	TRANSF.RECUR.SUS - ASSISTENCIA BÁSICA - PRINCIPAL	

**PREFEITURA MUNICIPAL DE BURITI**

PRAÇA FELINTO FARIAS S/N - CNPJ:06117071/0001-55

Orçamento Programa - Exercício de 2020

TABELA EXPLICATIVA - LEGISLAÇÃO DA RECEITA

(Inc. III, § 1º, Art.2º)

Page 3

Lei: , Data:

Codigo	Discriminação	Legislacao
1718.05.0.0.00.00	TRANSFERÊNCIAS DE RECURSOS DO FUNDO NACIONAL DO DESENVOLVIME	
1718.05.1.0.00.00	TRANSFERÊNCIAS DO SALÁRIO-EDUCAÇÃO	
1718.05.1.1.00.00	TRANSFERÊNCIAS DO SALÁRIO-EDUCAÇÃO - PRINCIPAL	
1718.05.2.0.00.00	TRANSFERÊNCIAS DIRETAS DO FNDE REFERENTES AO PROGRAMA DINHEI	
1718.05.2.1.00.00	TRANSFERÊNCIAS FNDE PARA O PDDE- PRINCIPAL	
1718.05.3.0.00.00	TRANSFERÊNCIAS DIRETAS DO FNDE REFERENTES AO PROGRAMA NACION	
1718.05.3.1.00.00	TRANSFERÊNCIAS FNDE PARA O PNAE - PRINCIPAL	
1718.05.4.0.00.00	TRANSFERÊNCIAS DIRETAS DO FNDE REF AO PROGRAMA NACIONAL DE A	
1718.05.4.1.00.00	TRANSFERÊNCIAS FNDE PARA O PNATE- PRINCIPAL	
1718.05.9.0.00.00	OUTRAS TRANSFERÊNCIAS DIRETAS DO FUNDO NACIONAL DO DESENVOLV	
1718.05.9.1.00.00	OUTRAS TRANSF.FNDE - PRINCIPAL	
1718.06.0.0.00.00	TRANSFERÊNCIA FINANCEIRA DO ICMS – DESONERAÇÃO – LC Nº 87/96	
1718.06.1.0.00.00	TRANSFERÊNCIA FINANCEIRA DO ICMS – DESONERAÇÃO – LC Nº 87/96	
1718.06.1.1.01.00	TRANSF. FINANC.DO ICMS–DESONERAÇÃO–L.C. Nº 87/96-PRINCIPAL	
1718.06.1.1.02.00	TRANSF. FINANC.DO ICMS–DESONERAÇÃO–L.C. Nº 87/96-EDUCAÇÃO	
1718.06.1.1.03.00	TRANSF. FINANC.DO ICMS–DESONERAÇÃO–L.C. Nº 87/96-SAUDE	
1718.09.0.0.00.00	TRANSFERÊNCIAS DE RECURSOS DE COMPLEMENTAÇÃO DA UNIÃO AO FUN	
1718.09.1.0.00.00	TRANSFERÊNCIAS DE RECURSOS DA COMPLEMENTAÇÃO DA UNIÃO AO FUN	
1718.09.1.1.01.00	TRANSF. RECURSOS DA COMPLEMENTAÇÃO DA UNIÃO AO FUNDEB-60%	
1718.09.1.1.02.00	TRANSF. RECURSOS DA COMPLEMENTAÇÃO DA UNIÃO AO FUNDEB-40%	
1718.10.0.0.00.00	TRANSFERÊNCIAS DE CONVÊNIOS DA UNIÃO E DE SUAS ENTIDADES	
1718.10.1.0.00.00	TRANSFERÊNCIAS DE CONVÊNIOS DA UNIÃO PARA O SISTEMA ÚNICO DE	
1718.10.1.1.00.00	TRANSF.CONVÊNIOS UNIÃO PARA SUS - PRINCIPAL	
1718.10.2.0.00.00	TRANSFERÊNCIAS DE CONVÊNIOS DA UNIÃO DESTINADAS A PROGRAMAS	
1718.10.2.1.00.00	TRANSF.CONVÊNIOS UNIÃO PROGR.EDUCAÇÃO - PRINCIPAL	
1718.10.3.0.00.00	TRANSFERÊNCIAS DE CONVÊNIOS DA UNIÃO DESTINADAS A PROGRAMAS	
1718.10.3.1.00.00	TRANSF.CONVÊNIOS UNIÃO PROGR.ASSISTENCIA SOCIAL-PRINCIPAL	
1718.10.9.0.00.00	OUTRAS TRANSFERÊNCIAS DE CONVÊNIOS DA UNIÃO	
1718.10.9.1.00.00	OUTRAS TRANSFERÊNCIAS DE CONVÊNIOS DA UNIÃO - PRINCIPAL	
1718.12.0.0.00.00	TRANSFERÊNCIAS DE RECURSOS DO FUNDO NACIONAL DE ASSISTÊNCIA	
1718.12.1.0.00.00	TRANSFERÊNCIAS DE RECURSOS DO FUNDO NACIONAL DE ASSISTÊNCIA	
1718.12.1.1.00.00	TRANSFERÊNCIA RECURSOS DO FNAS - PRINCIPAL	
1718.12.1.1.01.00	TRANSF.REC. FNAS-Bloco da Prot.Social Esp.de Média Complexid	
1718.12.1.1.02.00	TRANSF. REC. FNAS-PRINCIPAL-Bloco da Proteção Social Básica	
1718.12.1.1.03.00	TRANSF. REC. FNAS-Bloco da Gestão do SUAS	
1718.12.1.1.04.00	TRANSF. REC. FNAS-Bloco Gest.Prog Bolsa Família Cadast Único	
1718.99.0.0.00.00	OUTRAS TRANSFERÊNCIAS DA UNIÃO	

**PREFEITURA MUNICIPAL DE BURITI**

PRAÇA FELINTO FARIAS S/N - CNPJ:06117071/0001-55

Orçamento Programa - Exercício de 2020

TABELA EXPLICATIVA - LEGISLAÇÃO DA RECEITA

(Inc. III, § 1º, Art.2º)

Page 4

Lei: , Data:

Codigo	Discriminação	Legislacao
1718.99.1.0.00.00	OUTRAS TRANSFERÊNCIAS DA UNIÃO	
1718.99.1.1.00.00	OUTRAS TRANSFERÊNCIAS DA UNIÃO - PRINCIPAL	
1728.00.0.0.00.00	TRANSFERÊNCIAS DOS ESTADOS - ESPECÍFICAS DE ESTADOS, DF E MU	
1728.01.0.0.00.00	PARTICIPAÇÃO NA RECEITA DOS ESTADOS	
1728.01.1.0.00.00	COTA-PARTE DO ICMS	
1728.01.1.1.01.00	COTA-PARTE DO ICMS-PRINCIPAL	
1728.01.1.1.02.00	COTA-PARTE DO ICMS-EDUCAÇÃO	
1728.01.1.1.03.00	COTA-PARTE DO ICMS-SAUDE	
1728.01.2.0.00.00	COTA-PARTE DO IPVA	
1728.01.2.1.01.00	COTA-PARTE DO IPVA-PRINCIPAL	
1728.01.2.1.02.00	COTA-PARTE DO IPVA-EDUCAÇÃO	
1728.01.2.1.03.00	COTA-PARTE DO IPVA-SAUDE	
1728.01.3.0.00.00	COTA-PARTE DO IPI - MUNICÍPIOS	
1728.01.3.1.01.00	COTA-PARTE DO IPI - MUNICÍPIOS-PRINCIPAL	
1728.01.3.1.02.00	COTA-PARTE DO IPI - MUNICÍPIOS-EDUCAÇÃO	
1728.01.3.1.03.00	COTA-PARTE DO IPI - MUNICÍPIOS-SAUDE	
1728.01.4.0.00.00	COTA-PARTE DA CONTRIBUIÇÃO DE INTERVENÇÃO NO DOMÍNIO ECONÔMI	
1728.01.4.1.00.00	COTA-PARTE CIDE - PRINCIPAL	
1728.01.9.0.00.00	OUTRAS TRANSFERÊNCIAS DOS ESTADOS	
1728.01.9.1.00.00	OUTRAS TRANSFERÊNCIAS DOS ESTADOS - PRINCIPAL	
1728.03.0.0.00.00	TRANSFERÊNCIA DE RECURSOS DO ESTADO PARA PROGRAMAS DE SAÚDE	
1728.03.1.0.00.00	TRANSFERÊNCIA DE RECURSOS DO ESTADO PARA PROGRAMAS DE SAÚDE	
1728.03.1.1.00.00	TRANSF.RECUR.ESTADO Progr.SAÚDE-FUNDO A FUNDO-PRINCIPAL	
1728.10.0.0.00.00	TRANSFERÊNCIA DE CONVÊNIO DOS ESTADOS E DO DISTRITO FEDERAL	
1728.10.1.0.00.00	TRANSFERÊNCIAS DE CONVÊNIO DOS ESTADOS PARA O SISTEMA ÚNICO	
1728.10.1.1.00.00	TRANSF. CONVÊNIO ESTADOS SUS - PRINCIPAL	
1728.10.2.0.00.00	TRANSFERÊNCIAS DE CONVÊNIO DOS ESTADOS DESTINADAS A PROGRAMA	
1728.10.2.1.00.00	TRANSF.CONVÊNIO ESTADOS Progr.EDUCAÇÃO-PRINCIPAL	
1728.10.9.0.00.00	OUTRAS TRANSFERÊNCIAS DE CONVÊNIO DOS ESTADOS	
1728.10.9.1.00.00	OUTRAS TRANSFERÊNCIAS DE CONVÊNIO DOS ESTADOS - PRINCIPAL	
1758.00.0.0.00.00	TRANSFERÊNCIAS DE OUTRAS INSTITUIÇÕES PÚBLICAS - ESPECÍFICAS	
1758.01.0.0.00.00	TRANSF DE RECURSOS DO FUNDO DE MANUT E DESEN DA EDUC BÁSICA	
1758.01.1.0.00.00	TRANSF DE RECURSOS DO FUNDO DE MANUT E DESEN DA EDUC BÁSICA	
1758.01.1.1.00.00	TRANSFERÊNCIAS DE RECURSOS FUNDEB-PRINCIPAL	
1758.01.1.1.00.00	TRANSFERÊNCIAS DE RECURSOS FUNDEB-PRINCIPAL	
1758.99.0.0.00.00	OUTRAS TRANSFERÊNCIAS MULTIGOVERNAMENTAIS	
1758.99.1.0.00.00	OUTRAS TRANSFERÊNCIAS MULTIGOVERNAMENTAIS	

**PREFEITURA MUNICIPAL DE BURITI**

PRAÇA FELINTO FARIAS S/N - CNPJ:06117071/0001-55

Orçamento Programa - Exercício de 2020

TABELA EXPLICATIVA - LEGISLAÇÃO DA RECEITA

(Inc. III, § 1º, Art.2º)

Page 5

Lei: , Data:

Codigo	Discriminação	Legislacao
1758.99.1.1.00.00	OUTRAS TRANSFERÊNCIAS MULTIGOVERNAMENTAIS - PRINCIPAL	
2000.00.0.0.00.00	RECEITAS DE CAPITAL	
2400.00.0.0.00.00	TRANSFERÊNCIAS DE CAPITAL	
2410.00.0.0.00.00	TRANSFERÊNCIAS DA UNIÃO E DE SUAS ENTIDADES	
2418.00.0.0.00.00	TRANSFERÊNCIAS DA UNIÃO - ESPECÍFICAS DE ESTADOS, DF E MUNIC	
2418.03.0.0.00.00	TRANSFERÊNCIAS DE RECURSOS DO SISTEMA ÚNICO DE SAÚDE – SUS -	
2418.03.1.0.00.00	TRANSFERÊNCIAS DE RECURSOS DO SISTEMA ÚNICO DE SAÚDE – SUS D	
2418.03.1.1.00.00	TRANSFERÊNCIAS RECURSOS SUS-ATENÇÃO BÁSICA-PRINCIPAL	
2418.05.0.0.00.00	TRANSFERÊNCIAS DE RECURSOS DESTINADOS A PROGRAMAS DE EDUCAÇÃO	
2418.05.1.0.00.00	PROG DE APOIO AO TRANSP ESCOLAR PARA EDUCAÇÃO BÁSICA - CAMIN	
2418.05.1.1.00.00	PROG.APOIO TRANSP.ESCOLAR ED.BÁS.-CAMINHO ESCOLA-PRINCIPAL	
2418.10.0.0.00.00	TRANSFERÊNCIA DE CONVÊNIO DA UNIÃO E DE SUAS ENTIDADES	
2418.10.9.0.00.00	OUTRAS TRANSFERÊNCIAS DE CONVÊNIO DA UNIÃO	
2418.10.9.1.00.00	OUTRAS TRANSFERÊNCIAS DE CONVÊNIO DA UNIÃO - PRINCIPAL	
2418.10.9.1.00.00	OUTRAS TRANSFERÊNCIAS DE CONVÊNIO DA UNIÃO - PRINCIPAL	
2418.99.0.0.00.00	OUTRAS TRANSFERÊNCIAS DA UNIÃO	
2418.99.1.0.00.00	OUTRAS TRANSFERÊNCIAS DA UNIÃO	
2418.99.1.1.00.00	OUTRAS TRANSFERÊNCIAS DA UNIÃO - PRINCIPAL	
2420.00.0.0.00.00	TRANSFERÊNCIAS DOS ESTADOS E DO DISTRITO FEDERAL E DE SUAS E	
2428.00.0.0.00.00	TRANSFERÊNCIAS DOS ESTADOS, DISTRITO FEDERAL, E DE SUAS ENTI	
2428.03.0.0.00.00	TRANSFERÊNCIAS DE RECURSOS DO SISTEMA ÚNICO DE SAÚDE – SUS	
2428.03.1.0.00.00	TRANSFERÊNCIAS DE RECURSOS DO SISTEMA ÚNICO DE SAÚDE – SUS	
2428.03.1.1.00.00	TRANSF.RECURSOS SISTEMA ÚNICO SAÚDE – SUS-PRINCIPAL	
2428.05.0.0.00.00	TRANSFERÊNCIAS DE RECURSOS DESTINADOS A PROGRAMAS DE EDUCAÇÃO	
2428.05.1.0.00.00	TRANSFERÊNCIAS DE RECURSOS DESTINADOS A PROGRAMAS DE EDUCAÇÃO	
2428.05.1.1.00.00	TRANSF.RECURSOS DESTINADOS A PROGRAMAS DE EDUCAÇÃO-PRINCIPAL	
2428.99.0.0.00.00	OUTRAS TRANSFERÊNCIAS DOS ESTADOS	
2428.99.1.0.00.00	OUTRAS TRANSFERÊNCIAS DOS ESTADOS	
2428.99.1.1.00.00	OUTRAS TRANSFERÊNCIAS DOS ESTADOS - PRINCIPAL	
9000.00.0.0.00.00	(R) DEDUÇÕES DA RECEITA	
9500.00.0.0.00.00	(R) DEDUÇÕES DO FUNDEB	
9510.00.0.0.00.00	(R) DEDUÇÕES DO FUNDEB	



PREFEITURA MUNICIPAL DE BURITI

PRAÇA FELINTO FARIAS S/N - CNPJ:06117071/0001-55

Orçamento Programa - Exercício de 2020

DEMONSTRATIVO DA RECEITA E DESPESA SEGUNDO AS CATEGORIAS ECONOMICAS

(Inc.II, §1º, Art.2º)

Anexo 01

Page 1

Lei: , Data:

RECEITA	R\$	R\$
RECEITAS CORRENTES		
IMPOSTOS, TAXAS E CONTRIBUIÇÃO DE MELHORIA	1.925.316,99	
CONTRIBUIÇÕES	92.943,76	
RECEITA PATRIMONIAL	144.708,70	
TRANSFERÊNCIAS CORRENTES	79.734.636,45	
(R) DEDUÇÕES DO FUNDEB	-5.718.483,83	
SUB TOTAL		76.179.122,07
TOTAL		76.179.122,07
SUPERAVIT DO ORCAMENTO CORRENTE		14.091.501,29
RECEITAS DE CAPITAL		
TRANSFERÊNCIAS DE CAPITAL	3.032.278,57	
SUB TOTAL		3.032.278,57
TOTAL		17.123.779,86
R E S U M O		
RECEITAS CORRENTES	81.897.605,90	
DEDUÇÕES DA RECEITA CORRENTE	-5.718.483,83	
RECEITAS DE CAPITAL	3.032.278,57	
TOTAL DE RECEITAS		79.211.400,64
TOTAL		79.211.400,64

DESPESA	R\$	R\$
DESPESAS CORRENTES		
PESSOAL E ENCARGOS SOCIAIS	36.341.358,56	
JUROS E ENCARGOS DA DÍVIDA	299.880,00	
OUTRAS DESPESAS CORRENTES	25.446.382,22	
SUB TOTAL		62.087.620,78
SUPERAVIT DO ORCAMENTO CORRENTE		14.091.501,29
TOTAL		76.179.122,07
DESPESAS DE CAPITAL		
INVESTIMENTOS	16.203.356,29	
AMORTIZAÇÃO DA DÍVIDA	535.500,00	
SUB TOTAL		16.738.856,29
RESERVA DE CONTINGENCIA		384.923,57
TOTAL		17.123.779,86
R E S U M O		
DESPESAS CORRENTES	62.087.620,78	
DESPESAS DE CAPITAL	16.738.856,29	
RESERVA DE CONTINGÊNCIA	384.923,57	
TOTAL DE DESPESA		79.211.400,64
TOTAL		79.211.400,64



PREFEITURA MUNICIPAL DE BURITI

PRAÇA FELINTO FARIAS S/N - CNPJ:06117071/0001-55

Orçamento Programa - Exercício de 2020

DEMONSTRATIVO DA RECEITA E DESPESA SEGUNDO AS CATEGORIAS ECONOMICAS

(Inc.II, §1º, Art.2º)

Anexo 01

Page 2

Lei: , Data:

**PREFEITURA MUNICIPAL DE BURITI**

PRAÇA FELINTO FARIAS S/N - CNPJ:06117071/0001-55

Anexo 02

Page 1

Orçamento Programa - Exercício de 2020

RECEITAS SEGUNDO AS CATEGORIAS ECONOMICAS

Lei: , Data:

Código	Especificação	F.R.	Desdobramento	SubCategoria Fonte	Categoria Econômica
1000.00.0.0	RECEITAS CORRENTES	0.000.000			81.897.605,90
1100.00.0.0	IMPOSTOS, TAXAS E CONTRIBUIÇÃO DE MELHORIA	0.000.000		1.925.316,99	
1110.00.0.0	IMPOSTOS	0.000.000		1.925.316,99	
1113.00.0.0	IMPOSTOS SOBRE A RENDA E PROVENTOS DE QUALQUER NATUREZA	0.000.000	1.145.454,98		
1113.03.0.0	IMPOSTO SOBRE A RENDA - RETIDO NA FONTE - TRABALHO	0.000.000	1.145.454,98		
1113.03.1.0	IMPOSTO SOBRE A RENDA - RETIDO NA FONTE - TRABALHO	0.000.000	913.280,04		
1113.03.1.1	IRRF- TRABALHO - PRINCIPAL	0.1.00	529.704,54		
1113.03.1.1	IRRF- TRABALHO - PRINCIPAL	0.1.00	228.318,73		
1113.03.1.1	IRRF- TRABALHO - PRINCIPAL	0.1.02	155.256,77		
1113.03.2.1	IRRF - CAPITAL - PRINCIPAL	0.1.00	35.954,67		
1113.03.2.1	IRRF - CAPITAL - PRINCIPAL	0.1.01	15.497,71		
1113.03.2.1	IRRF - CAPITAL - PRINCIPAL	0.1.02	10.538,44		
1113.03.4.0	IMPOSTO SOBRE A RENDA - RETIDO NA FONTE - OUTROS RENDIMENTOS	0.000.000	170.184,12		
1113.03.4.1	IRRF - OUTROS RENDIMENTOS - PRINCIPAL	0.1.00	98.706,79		
1113.03.4.1	IRRF - OUTROS RENDIMENTOS - PRINCIPAL	0.1.01	42.546,03		
1113.03.4.1	IRRF - OUTROS RENDIMENTOS - PRINCIPAL	0.1.02	28.931,30		
1118.00.0.0	IMPOSTOS ESPECIFICOS DE ESTADOS, DF E MUNICIPIOS	0.000.000	779.862,01		
1118.01.0.0	IMPOSTOS SOBRE O PATRIMÔNIO PARA ESTADOS/DF/MUNICIPIOS	0.000.000	6.528,00		
1118.01.1.0	IMPOSTO SOBRE A PROPRIEDADE PREDIAL E TERRITORIAL URBANA	0.000.000	4.998,00		
1118.01.1.1	IPTU - PRINCIPAL	0.1.00	2.898,84		
1118.01.1.1	IPTU - PRINCIPAL	0.1.01	1.249,50		
1118.01.1.1	IPTU - PRINCIPAL	0.1.02	849,66		
1118.01.4.0	IMPOSTO SOBRE TRANSMISSÃO "INTER VIVOS" DE BENS IMÓVEIS E DE	0.000.000	1.530,00		
1118.01.4.1	ITBI - PRINCIPAL	0.1.00	887,40		
1118.01.4.1	ITBI - PRINCIPAL	0.1.01	382,50		
1118.01.4.1	ITBI - PRINCIPAL	0.1.02	260,10		
1118.02.0.0	IMPOSTOS SOBRE A PRODUÇÃO, CIRCULAÇÃO DE MERCADORIAS E SERVI	0.000.000	773.334,01		
1118.02.3.0	IMPOSTO SOBRE SERVIÇOS DE QUALQUER NATUREZA	0.000.000	773.334,01		
1118.02.3.1	ISS - PRINCIPAL	0.1.00	448.533,73		
1118.02.3.1	ISS - PRINCIPAL	0.1.01	193.333,50		
1118.02.3.1	ISS - PRINCIPAL	0.1.02	131.466,78		
1200.00.0.0	CONTRIBUIÇÕES	0.000.000		92.943,76	
1240.00.0.0	CONTRIBUIÇÃO PARA O CUSTEIO DO SERVIÇO DE ILUMINAÇÃO PÚBLICA	0.000.000		92.943,76	
1240.00.0.0	CONTRIBUIÇÃO PARA O CUSTEIO DO SERVIÇO DE ILUMINAÇÃO PÚBLICA	0.000.000	92.943,76		
1240.00.1.0	CONTRIBUIÇÃO PARA O CUSTEIO DO SERVIÇO DE ILUMINAÇÃO PÚBLICA	0.000.000	92.943,76		
1240.00.1.1	CONTRIBUIÇÃO CUSTEIO SERVIÇO ILUMINAÇÃO PÚBLICA-PRINCIPAL	0.1.17	92.943,76		
1300.00.0.0	RECEITA PATRIMONIAL	0.000.000		144.708,70	
1320.00.0.0	VALORES MOBILIÁRIOS	0.000.000		78.186,01	
1321.00.0.0	JUROS E CORREÇÕES MONETÁRIAS	0.000.000	78.186,01		
1321.00.1.0	REMUNERAÇÃO DE DEPÓSITOS BANCÁRIOS	0.000.000	78.186,01		
1321.00.1.1	REMUNERAÇÃO DE DEPÓSITOS BANCÁRIOS - PRINCIPAL	0.1.00	35.109,60		
1321.00.1.1	REMUNERAÇÃO DE DEPÓSITOS BANCÁRIOS - PRINCIPAL	0.1.05	3.446,11		
1321.00.1.1	REMUNERAÇÃO DE DEPÓSITOS BANCÁRIOS - PRINCIPAL	0.1.05	5.169,18		
1321.00.1.1	REMUNERAÇÃO DE DEPÓSITOS BANCÁRIOS - PRINCIPAL	0.1.18	20.676,67		
1321.00.1.1	REMUNERAÇÃO DE DEPÓSITOS BANCÁRIOS - PRINCIPAL	0.1.19	13.784,45		
1390.00.0.0	DEMAIS RECEITAS PATRIMONIAIS	0.000.000		66.522,69	
1390.00.0.0	DEMAIS RECEITAS PATRIMONIAIS	0.000.000	66.522,69		
1390.00.1.0	DEMAIS RECEITAS PATRIMONIAIS	0.000.000	66.522,69		
1390.00.1.1	DEMAIS RECEITAS PATRIMONIAIS - PRINCIPAL	0.1.00	66.522,69		
1700.00.0.0	TRANSFERÊNCIAS CORRENTES	0.000.000		79.734.636,45	
1710.00.0.0	TRANSFERÊNCIAS DA UNIÃO E DE SUAS ENTIDADES	0.000.000		58.746.589,18	
1718.00.0.0	TRANSFERÊNCIAS DA UNIÃO - ESPECÍFICAS DE ESTADOS, DF E MUNIC	0.000.000	58.746.589,18		
1718.01.0.0	PARTICIPAÇÃO NA RECEITA DA UNIÃO	0.000.000	25.956.119,56		
1718.01.2.0	COTA-PARTE DO FUNDO DE PARTICIPAÇÃO DOS MUNICIPIOS - COTA ME	0.000.000	25.735.527,08		
1718.01.2.1	COTA-PARTE FPM- COTA MESAL - PRINCIPAL	0.1.00	13.835.218,64		
1718.01.2.1	COTA-PARTE FPM- COTA MESAL - PRINCIPAL	0.1.01	6.349.833,62		

**PREFEITURA MUNICIPAL DE BURITI**

PRAÇA FELINTO FARIAS S/N - CNPJ:06117071/0001-55

Anexo 02

Page 2

Orçamento Programa - Exercício de 2020

RECEITAS SEGUNDO AS CATEGORIAS ECONOMICAS

Lei: , Data:

Código	Especificação	F.R.	Desdobramento	SubCategoria Fonte	Categoria Econômica
1718.01.2.1	COTA-PARTE FPM- COTA MESAL - PRINCIPAL	0.1.02	5.550.474,82		
1718.01.3.0	COTA-PARTE DO FUNDO DE PARTICIPAÇÃO DO MUNICÍPIOS - 1% COTA	0.000.000	208.945,19		
1718.01.3.1	COTA-PARTE FPM-1% Mês DE DEZEMBRO- PRINCIPAL	0.1.00	121.188,21		
1718.01.3.1	COTA-PARTE FPM-1% Mês DE DEZEMBRO- PRINCIPAL	0.1.01	52.236,30		
1718.01.3.1	COTA-PARTE FPM-1% Mês DE DEZEMBRO- PRINCIPAL	0.1.02	35.520,68		
1718.01.5.0	COTA-PARTE DO IMPOSTO SOBRE A PROPRIEDADE TERRITORIAL RURAL	0.000.000	11.647,29		
1718.01.5.1	COTA-PARTE DO ITR- PRINCIPAL	0.1.00	6.755,43		
1718.01.5.1	COTA-PARTE DO ITR- PRINCIPAL	0.1.01	2.911,82		
1718.01.5.1	COTA-PARTE DO ITR- PRINCIPAL	0.1.02	1.980,04		
1718.02.0.0	TRANSFERÊNCIA DA COMPENSAÇÃO FINANCEIRA PELA EXPLORAÇÃO DE R	0.000.000	222.495,71		
1718.02.6.0	COTA-PARTE DO FUNDO ESPECIAL DO PETRÓLEO - FEP	0.000.000	222.495,71		
1718.02.6.1	COTA-PARTE DO FUNDO ESPECIAL DO PETRÓLEO - FEP - PRINCIPAL	0.1.00	222.495,71		
1718.03.0.0	TRANSFERÊNCIAS DE RECURSOS DO SISTEMA ÚNICO DE SAÚDE - SUS -	0.000.000	7.657.047,15		
1718.03.1.0	TRANSFERÊNCIA DE RECURSOS DO SUS - ATENÇÃO BÁSICA	0.000.000	7.657.047,15		
1718.03.1.1	TRANSFERÊNCIA DE RECURSOS DO SUS-ATENÇÃO BÁSICA-PRINCIPAL	0.1.14	7.657.047,15		
1718.04.0.0	TRANSFERÊNCIAS DE RECURSOS DO SISTEMA ÚNICO DE SAÚDE - SUS -	0.000.000	913.347,55		
1718.04.1.0	TRANSFERÊNCIAS DE RECURSOS DO SISTEMA ÚNICO DE SAÚDE - SUS D	0.000.000	913.347,55		
1718.04.1.1	TRANSF.RECUR.SUS - ASSISTENCIA BÁSICA - PRINCIPAL	0.1.14	913.347,55		
1718.05.0.0	TRANSFERÊNCIAS DE RECURSOS DO FUNDO NACIONAL DO DESENVOLVIME	0.000.000	2.540.397,88		
1718.05.1.0	TRANSFERÊNCIAS DO SALÁRIO-EDUCAÇÃO	0.000.000	733.390,41		
1718.05.1.1	TRANSFERÊNCIAS DO SALÁRIO-EDUCAÇÃO - PRINCIPAL	0.1.15	733.390,41		
1718.05.2.0	TRANSFERÊNCIAS DIRETAS DO FNDE REFERENTES AO PROGRAMA DINHEI	0.000.000	37.673,50		
1718.05.2.1	TRANSFERÊNCIAS FNDE PARA O PDDE- PRINCIPAL	0.1.15	37.673,50		
1718.05.3.0	TRANSFERÊNCIAS DIRETAS DO FNDE REFERENTES AO PROGRAMA NACION	0.000.000	1.162.055,40		
1718.05.3.1	TRANSFERÊNCIAS FNDE PARA O PNAE - PRINCIPAL	0.1.15	1.162.055,40		
1718.05.4.0	TRANSFERÊNCIAS DIRETAS DO FNDE REF AO PROGRAMA NACIONAL DE A	0.000.000	320.880,98		
1718.05.4.1	TRANSFERÊNCIAS FNDE PARA O PNATE- PRINCIPAL	0.1.15	320.880,98		
1718.05.9.0	OUTRAS TRANSFERÊNCIAS DIRETAS DO FUNDO NACIONAL DO DESENVOLV	0.000.000	286.397,59		
1718.05.9.1	OUTRAS TRANSF.FNDE - PRINCIPAL	0.1.15	286.397,59		
1718.06.0.0	TRANSFERÊNCIA FINANCEIRA DO ICMS - DESONERAÇÃO - LC Nº 87/96	0.000.000	17.137,25		
1718.06.1.0	TRANSFERÊNCIA FINANCEIRA DO ICMS - DESONERAÇÃO - LC Nº 87/96	0.000.000	17.137,25		
1718.06.1.1	TRANSF.FINANC.ICMS-DESONERAÇÃO-LC Nº 87/96 PRINCIPAL	0.1.00	9.939,60		
1718.06.1.1	TRANSF.FINANC.ICMS-DESONERAÇÃO-LC Nº 87/96 PRINCIPAL	0.1.01	4.284,32		
1718.06.1.1	TRANSF.FINANC.ICMS-DESONERAÇÃO-LC Nº 87/96 PRINCIPAL	0.1.02	2.913,33		
1718.09.0.0	TRANSFERÊNCIAS DE RECURSOS DE COMPLEMENTAÇÃO DA UNIÃO AO FUN	0.000.000	17.875.110,36		
1718.09.1.0	TRANSFERÊNCIAS DE RECURSOS DA COMPLEMENTAÇÃO DA UNIÃO AO FUN	0.000.000	17.875.110,36		
1718.09.1.1	TRANSFERÊNCIAS DE RECURSOS FUNDEB -PRINCIPAL	0.1.05	6.230.148,11		
1718.09.1.1	TRANSFERÊNCIAS DE RECURSOS FUNDEB -PRINCIPAL	0.1.05	11.644.962,25		
1718.10.0.0	TRANSFERÊNCIAS DE CONVÊNIO DA UNIÃO E DE SUAS ENTIDADES	0.000.000	810.852,81		
1718.10.1.0	TRANSFERÊNCIAS DE CONVÊNIO DA UNIÃO PARA O SISTEMA ÚNICO DE	0.000.000	247.963,27		
1718.10.1.1	TRANSF.CONVÊNIO UNIÃO PARA SUS - PRINCIPAL	0.1.23	247.963,27		
1718.10.2.0	TRANSFERÊNCIAS DE CONVÊNIO DA UNIÃO DESTINADAS A PROGRAMAS	0.000.000	247.963,27		
1718.10.2.1	TRANSF.CONVÊNIO UNIÃO PROGR.EDUCAÇÃO - PRINCIPAL	0.1.22	247.963,27		
1718.10.3.0	TRANSFERÊNCIAS DE CONVÊNIO DA UNIÃO DESTINADAS A PROGRAMAS	0.000.000	247.963,27		
1718.10.3.1	TRANSF.CONVÊNIO UNIÃO PROGR.ASSISTENCIA SOCIAL-PRINCIPAL	0.1.25	247.963,27		
1718.10.9.0	OUTRAS TRANSFERÊNCIAS DE CONVÊNIO DA UNIÃO	0.000.000	66.963,00		
1718.10.9.1	OUTRAS TRANSFERÊNCIAS DE CONVÊNIO DA UNIÃO - PRINCIPAL	0.1.24	66.963,00		
1718.12.0.0	TRANSFERÊNCIAS DE RECURSOS DO FUNDO NACIONAL DE ASSISTÊNCIA	0.000.000	909.695,93		
1718.12.1.0	TRANSFERÊNCIAS DE RECURSOS DO FUNDO	0.000.000	909.695,93		

**PREFEITURA MUNICIPAL DE BURITI**

PRAÇA FELINTO FARIAS S/N - CNPJ:06117071/0001-55

Anexo 02

Page 3

Orçamento Programa - Exercício de 2020

RECEITAS SEGUNDO AS CATEGORIAS ECONOMICAS

Lei: , Data:

Código	Especificação	F.R.	Desdobramento	SubCategoria Fonte	Categoria Econômica
1718.12.1.1	NACIONAL DE ASSISTÊNCIA				
1718.99.0.0	TRANSFERÊNCIA RECURSOS DO FNAS - PRINCIPAL	0.1.29	909.695,93		
1718.99.1.0	OUTRAS TRANSFERÊNCIAS DA UNIÃO	0.000.000	1.844.384,98		
1718.99.1.1	OUTRAS TRANSFERÊNCIAS DA UNIÃO - PRINCIPAL	0.1.00	1.844.384,98		
1728.00.0.0	TRANSFERÊNCIAS DOS ESTADOS - ESPECÍFICAS DE ESTADOS, DF E MU	0.000.000	1.921.692,02		
1728.01.0.0	PARTICIPAÇÃO NA RECEITA DOS ESTADOS	0.000.000	1.187.325,46		
1728.01.1.0	COTA-PARTE DO ICMS	0.000.000	897.208,14		
1728.01.1.1	COTA-PARTE DO ICMS- PRINCIPAL	0.1.00	520.380,72		
1728.01.1.1	COTA-PARTE DO ICMS- PRINCIPAL	0.1.01	224.302,04		
1728.01.1.1	COTA-PARTE DO ICMS- PRINCIPAL	0.1.02	152.525,38		
1728.01.2.0	COTA-PARTE DO IPVA	0.000.000	166.487,56		
1728.01.2.1	COTA-PARTE DO IPVA- PRINCIPAL	0.1.00	96.562,78		
1728.01.2.1	COTA-PARTE DO IPVA- PRINCIPAL	0.1.01	41.621,89		
1728.01.2.1	COTA-PARTE DO IPVA- PRINCIPAL	0.1.02	28.302,89		
1728.01.3.0	COTA-PARTE DO IPI - MUNICÍPIOS	0.000.000	26.599,92		
1728.01.3.1	COTA-PARTE DO IPI- MUNICÍPIOS - PRINCIPAL	0.1.00	15.427,95		
1728.01.3.1	COTA-PARTE DO IPI- MUNICÍPIOS - PRINCIPAL	0.1.01	6.649,98		
1728.01.3.1	COTA-PARTE DO IPI- MUNICÍPIOS - PRINCIPAL	0.1.02	4.521,99		
1728.01.4.0	COTA-PARTE DA CONTRIBUIÇÃO DE INTERVENÇÃO NO DOMÍNIO ECONÔMICO	0.000.000	17.912,19		
1728.01.4.1	COTA-PARTE CIDE - PRINCIPAL	0.1.16	17.912,19		
1728.01.9.0	OUTRAS TRANSFERÊNCIAS DOS ESTADOS	0.000.000	79.117,65		
1728.01.9.1	OUTRAS TRANSFERÊNCIAS DOS ESTADOS - PRINCIPAL	0.1.00	79.117,65		
1728.03.0.0	TRANSFERÊNCIA DE RECURSOS DO ESTADO PARA PROGRAMAS DE SAÚDE	0.000.000	172.495,10		
1728.03.1.0	TRANSFERÊNCIA DE RECURSOS DO ESTADO PARA PROGRAMAS DE SAÚDE	0.000.000	172.495,10		
1728.03.1.1	TRANSF.RECUR.ESTADO PROGR.SAÚDE-FUNDO A FUNDO-PRINCIPAL	0.1.30	172.495,10		
1728.10.0.0	TRANSFERÊNCIA DE CONVÊNIO DOS ESTADOS E DO DISTRITO FEDERAL	0.000.000	561.871,46		
1728.10.1.0	TRANSFERÊNCIAS DE CONVÊNIO DOS ESTADOS PARA O SISTEMA ÚNICO	0.000.000	247.963,27		
1728.10.1.1	TRANSF. CONVÊNIO ESTADOS SUS - PRINCIPAL	0.1.23	247.963,27		
1728.10.2.0	TRANSFERÊNCIAS DE CONVÊNIO DOS ESTADOS DESTINADAS A PROGRAMA	0.000.000	247.963,27		
1728.10.2.1	TRANSF.CONVÊNIO ESTADOS PROGR.EDUCAÇÃO-PRINCIPAL	0.1.22	247.963,27		
1728.10.9.0	OUTRAS TRANSFERÊNCIAS DE CONVÊNIO DOS ESTADOS	0.000.000	65.944,92		
1728.10.9.1	OUTRAS TRANSFERÊNCIAS DE CONVÊNIO DOS ESTADOS - PRINCIPAL	0.1.24	65.944,92		
1758.00.0.0	TRANSFERÊNCIAS DE OUTRAS INSTITUIÇÕES PÚBLICAS - ESPECÍFICAS	0.000.000	19.066.355,25		
1758.01.0.0	TRANSF DE RECURSOS DO FUNDO DE MANUT E DESEN DA EDUC BÁSICA	0.000.000	18.942.373,61		
1758.01.1.0	TRANSF DE RECURSOS DO FUNDO DE MANUT E DESEN DA EDUC BÁSICA	0.000.000	18.942.373,61		
1758.01.1.1	TRANSFERÊNCIAS DE RECURSOS FUNDEB-PRINCIPAL	0.1.18	10.783.382,51		
1758.01.1.1	TRANSFERÊNCIAS DE RECURSOS FUNDEB-PRINCIPAL	0.1.19	8.158.991,10		
1758.99.0.0	OUTRAS TRANSFERÊNCIAS MULTIGOVERNAMENTAIS	0.000.000	123.981,64		
1758.99.1.0	OUTRAS TRANSFERÊNCIAS MULTIGOVERNAMENTAIS	0.000.000	123.981,64		
1758.99.1.1	OUTRAS TRANSFERÊNCIAS MULTIGOVERNAMENTAIS - PRINCIPAL	0.1.00	123.981,64		
2000.00.0.0	RECEITAS DE CAPITAL	0.000.000			3.032.278,57
2400.00.0.0	TRANSFERÊNCIAS DE CAPITAL	0.000.000		3.032.278,57	
2410.00.0.0	TRANSFERÊNCIAS DA UNIÃO E DE SUAS ENTIDADES	0.000.000		2.164.407,11	
2418.00.0.0	TRANSFERÊNCIAS DA UNIÃO - ESPECÍFICAS DE ESTADOS, DF E MUNIC	0.000.000	2.164.407,11		
2418.03.0.0	TRANSFERÊNCIAS DE RECURSOS DO SISTEMA ÚNICO DE SAÚDE - SUS -	0.000.000	247.963,27		
2418.03.1.0	TRANSFERÊNCIAS DE RECURSOS DO SISTEMA ÚNICO DE SAÚDE - SUS D	0.000.000	247.963,27		
2418.03.1.1	TRANSFERÊNCIAS RECURSOS SUS-ATENÇÃO BÁSICA-PRINCIPAL	0.1.14	247.963,27		
2418.05.0.0	TRANSFERÊNCIAS DE RECURSOS DESTINADOS A PROGRAMAS DE EDUCAÇÃO	0.000.000	247.963,27		
2418.05.1.0	PROG DE APOIO AO TRANSP ESCOLAR PARA EDUCAÇÃO BÁSICA - CAMINHO	0.000.000	247.963,27		
2418.05.1.1	PROG.APOIO TRANSP.ESCOLAR ED.BÁS.-CAMINHO ESCOLA-PRINCIPAL	0.1.15	247.963,27		
2418.10.0.0	TRANSFERÊNCIA DE CONVÊNIO DA UNIÃO E DE SUAS ENTIDADES	0.000.000	1.431.885,21		
2418.10.9.0	OUTRAS TRANSFERÊNCIAS DE CONVÊNIO DA UNIÃO				

**PREFEITURA MUNICIPAL DE BURITI**

PRAÇA FELINTO FARIAS S/N - CNPJ:06117071/0001-55

Anexo 02

Page 4

Orçamento Programa - Exercício de 2020

RECEITAS SEGUNDO AS CATEGORIAS ECONOMICAS

Lei: , Data:

Código	Especificação	F.R.	Desdobramento	SubCategoria Fonte	Categoria Econômica
		0.000.000	1.431.885,21		
2418.10.9.1	OUTRAS TRANSFERÊNCIAS DE CONVÊNIO DA UNIÃO - PRINCIPAL	0.1.00	1.360.630,24		
2418.10.9.1	OUTRAS TRANSFERÊNCIAS DE CONVÊNIO DA UNIÃO - PRINCIPAL	0.1.24	71.254,97		
2418.99.0.0	OUTRAS TRANSFERÊNCIAS DA UNIÃO	0.000.000	236.595,36		
2418.99.1.0	OUTRAS TRANSFERÊNCIAS DA UNIÃO	0.000.000	236.595,36		
2418.99.1.1	OUTRAS TRANSFERÊNCIAS DA UNIÃO - PRINCIPAL	0.1.00	236.595,36		
2420.00.0.0	TRANSFERÊNCIAS DOS ESTADOS E DO DISTRITO FEDERAL E DE SUAS ENTIDADES	0.000.000		867.871,46	
2428.00.0.0	TRANSFERÊNCIAS DOS ESTADOS, DISTRITO FEDERAL, E DE SUAS ENTIDADES	0.000.000	867.871,46		
2428.03.0.0	TRANSFERÊNCIAS DE RECURSOS DO SISTEMA ÚNICO DE SAÚDE - SUS	0.000.000	247.963,27		
2428.03.1.0	TRANSFERÊNCIAS DE RECURSOS DO SISTEMA ÚNICO DE SAÚDE - SUS	0.000.000	247.963,27		
2428.03.1.1	TRANSF. RECURSOS SISTEMA ÚNICO SAÚDE - SUS-PRINCIPAL	0.1.30	247.963,27		
2428.05.0.0	TRANSFERÊNCIAS DE RECURSOS DESTINADOS A PROGRAMAS DE EDUCAÇÃO	0.000.000	247.963,27		
2428.05.1.0	TRANSFERÊNCIAS DE RECURSOS DESTINADOS A PROGRAMAS DE EDUCAÇÃO	0.000.000	247.963,27		
2428.05.1.1	TRANSF. RECURSOS DESTINADOS A PROGRAMAS DE EDUCAÇÃO-PRINCIPAL	0.1.15	247.963,27		
2428.99.0.0	OUTRAS TRANSFERÊNCIAS DOS ESTADOS	0.000.000	371.944,92		
2428.99.1.0	OUTRAS TRANSFERÊNCIAS DOS ESTADOS	0.000.000	371.944,92		
2428.99.1.1	OUTRAS TRANSFERÊNCIAS DOS ESTADOS - PRINCIPAL	0.1.00	371.944,92		
9000.00.0.0	(R) DEDUÇÕES DA RECEITA	0.000.000			-5.718.483,83
9500.00.0.0	(R) DEDUÇÕES DO FUNDEB	0.000.000		-5.718.483,83	
9510.00.0.0	(R) DEDUÇÕES DO FUNDEB	0.000.000	-5.718.483,83		
9510.00.0.0	(R) DEDUÇÕES DO FUNDEB	0.000.000		-5.718.483,83	
9510.00.0.0	(R) DEDUÇÕES DO FUNDEB	0.1.00	-5.718.483,83		
Total das Receitas (exceto Intra-Orçamentárias)					79.211.400,64

TOTALIZAÇÃO DAS RECEITAS POR CATEGORIA ECONOMICA

RECEITA CORRENTE

76.179.122,07

RECEITA DE CAPITAL

3.032.278,57

Total Geral das Receitas**79.211.400,64**

**PREFEITURA MUNICIPAL DE BURITI**

PRAÇA FELINTO FARIAS S/N - CNPJ:06117071/0001-55

Orçamento Programa - Exercício de 2020

Anexo 02

Page 1

Lei: , Data:

NATUREZA DA DESPESA - CONSOLIDAÇÃO GERAL

Código	Especificação	Elemento	Modalidade	Grupo	Categoria Econômica
30.00.00	DESPESAS CORRENTES				62.087.620,78
31.00.00	PESSOAL E ENCARGOS SOCIAIS			36.341.358,56	
31.90.00	APLICAÇÕES DIRETAS		36.341.358,56		
31.90.04	CONTRATAÇÃO POR TEMPO DETERMINADO	7.489.897,40			
31.90.11	VENCIMENTOS E VANTAGENS FIXAS - PESSOAL CIVIL	27.499.422,78			
31.90.13	OBRIGAÇÕES PATRONAIS	1.079.786,97			
31.90.92	DESPESAS DE EXERCÍCIOS ANTERIORES	272.251,41			
32.00.00	JUROS E ENCARGOS DA DÍVIDA			299.880,00	
32.90.00	APLICAÇÕES DIRETAS		299.880,00		
32.90.21	JUROS SOBRE A DÍVIDA POR CONTRATO	299.880,00			
33.00.00	OUTRAS DESPESAS CORRENTES			25.446.382,22	
33.90.00	APLICAÇÕES DIRETAS		25.446.382,22		
33.90.04	CONTRATAÇÃO POR TEMPO DETERMINADO	8.568,00			
33.90.14	DIÁRIAS - CIVIL	172.062,38			
33.90.30	MATERIAL DE CONSUMO	9.180.230,35			
33.90.32	MATERIAL, BEM OU SERVIÇO PARA DISTRIBUIÇÃO GRATUITA	517.972,30			
33.90.33	PASSAGENS E DESPESAS COM LOCOMOÇÃO	119.121,07			
33.90.35	SERVIÇOS DE CONSULTORIA	263.728,06			
33.90.36	OUTROS SERVIÇOS DE TERCEIROS - PESSOA FÍSICA	1.760.793,50			
33.90.39	OUTROS SERVIÇOS DE TERCEIROS - PESSOA JURÍDICA	12.582.472,84			
33.90.47	OBRIGAÇÕES TRIBUTÁRIAS E CONTRIBUTIVAS	321.300,00			
33.90.48	OUTROS AUXÍLIOS FINANCEIROS A PESSOA FÍSICA	238.207,53			
33.90.91	SENTENÇAS JUDICIAIS	10.710,00			
33.90.92	DESPESAS DE EXERCÍCIOS ANTERIORES	271.216,19			
40.00.00	DESPESAS DE CAPITAL				16.738.856,29
44.00.00	INVESTIMENTOS			16.203.356,29	
44.90.00	APLICAÇÕES DIRETAS		16.203.356,29		
44.90.51	OBRA E INSTALAÇÕES	10.955.929,23			
44.90.52	EQUIPAMENTOS E MATERIAL PERMANENTE	5.141.936,77			
44.90.61	AQUISIÇÃO DE IMÓVEIS	105.490,29			
46.00.00	AMORTIZAÇÃO DA DÍVIDA			535.500,00	
46.90.00	APLICAÇÕES DIRETAS		535.500,00		
46.90.72	PRINCIPAL DA DÍVIDA MOBILIÁRIA RESGATADO	535.500,00			
90.00.00	RESERVA DE CONTINGÊNCIA				384.923,57
99.00.00	RESERVA DE CONTINGÊNCIA			384.923,57	
99.99.00	RESERVA DE CONTINGÊNCIA		384.923,57		
99.99.99	RESERVA DE CONTINGÊNCIA	384.923,57			
TOTAL					79.211.400,64

**PREFEITURA MUNICIPAL DE BURITI**

PRAÇA FELINTO FARIAS S/N - CNPJ:06117071/0001-55

Orçamento Programa - Exercício de 2020

Anexo 02

Page 1

Lei: , Data:

NATUREZA DA DESPESA POR ORGÃO

Código	Especificação	F.R.	Elemento	Modalidade	Grupo	Categoria Econômica
PODER	01 PODER LEGISLATIVO					
ORGÃO	01 CAMARA MUNICIPAL					
3.0.00.00	DESPESAS CORRENTES	0.000.000				1.817.371,70
3.1.00.00	PESSOAL E ENCARGOS SOCIAIS	0.000.000			1.404.199,00	
3.1.90.00	APLICAÇÕES DIRETAS	0.000.000		1.404.199,00		
3.1.90.04	CONTRATAÇÃO POR TEMPO DETERMINADO	0.1.00	33.269,00			
3.1.90.11	VENCIMENTOS E VANTAGENS FIXAS - PESSOAL CIVIL	0.1.00	1.133.000,00			
3.1.90.13	OBRIGAÇÕES PATRONAIS	0.1.00	237.930,00			
3.3.00.00	OUTRAS DESPESAS CORRENTES	0.000.000			413.172,70	
3.3.90.00	APLICAÇÕES DIRETAS	0.000.000		413.172,70		
3.3.90.14	DIÁRIAS - CIVIL	0.1.00	10.300,00			
3.3.90.30	MATERIAL DE CONSUMO	0.1.00	57.680,00			
3.3.90.33	PASSAGENS E DESPESAS COM LOCOMOÇÃO	0.1.00	3.090,00			
3.3.90.35	SERVIÇOS DE CONSULTORIA	0.1.00	23.793,00			
3.3.90.36	OUTROS SERVIÇOS DE TERCEIROS - PESSOA FÍSICA	0.1.00	20.600,00			
3.3.90.39	OUTROS SERVIÇOS DE TERCEIROS - PESSOA JURÍDICA	0.1.00	280.675,00			
3.3.90.92	DESPESAS DE EXERCÍCIOS ANTERIORES	0.1.00	17.034,70			
4.0.00.00	DESPESAS DE CAPITAL	0.000.000				97.335,00
4.4.00.00	INVESTIMENTOS	0.000.000			97.335,00	
4.4.90.00	APLICAÇÕES DIRETAS	0.000.000		97.335,00		
4.4.90.51	OBRAS E INSTALAÇÕES	0.1.00	43.260,00			
4.4.90.52	EQUIPAMENTOS E MATERIAL PERMANENTE	0.1.00	54.075,00			
TOTAL						1.914.706,70

**PREFEITURA MUNICIPAL DE BURITI**

PRAÇA FELINTO FARIAS S/N - CNPJ:06117071/0001-55

Orçamento Programa - Exercício de 2020

Anexo 02

Page 2

Lei: , Data:

NATUREZA DA DESPESA POR ORGÃO

PODER		02 PODER EXECUTIVO				
ORGÃO		02 GABINETE DO PREFEITO				
Código	Especificação	F.R.	Elemento	Modalidade	Grupo	Categoria Econômica
3.0.00.00	DESPESAS CORRENTES	0.000.000				646.544,48
3.1.00.00	PESSOAL E ENCARGOS SOCIAIS	0.000.000			444.140,48	
3.1.90.00	APLICAÇÕES DIRETAS	0.000.000		444.140,48		
3.1.90.04	CONTRATAÇÃO POR TEMPO DETERMINADO	0.1.00	73.775,83			
3.1.90.11	VENCIMENTOS E VANTAGENS FIXAS - PESSOAL CIVIL	0.1.00	370.364,65			
3.3.00.00	OUTRAS DESPESAS CORRENTES	0.000.000			202.404,00	
3.3.90.00	APLICAÇÕES DIRETAS	0.000.000		202.404,00		
3.3.90.14	DIÁRIAS - CIVIL	0.1.00	18.244,48			
3.3.90.30	MATERIAL DE CONSUMO	0.1.00	62.270,08			
3.3.90.33	PASSAGENS E DESPESAS COM LOCOMOÇÃO	0.1.00	7.614,81			
3.3.90.35	SERVIÇOS DE CONSULTORIA	0.1.00	12.852,00			
3.3.90.36	OUTROS SERVIÇOS DE TERCEIROS - PESSOA FÍSICA	0.1.00	21.893,38			
3.3.90.39	OUTROS SERVIÇOS DE TERCEIROS - PESSOA JURÍDICA	0.1.00	43.383,00			
3.3.90.91	SENTENÇAS JUDICIAIS	0.1.00	10.710,00			
3.3.90.92	DESPESAS DE EXERCÍCIOS ANTERIORES	0.1.00	25.436,25			
4.0.00.00	DESPESAS DE CAPITAL	0.000.000				82.694,06
4.4.00.00	INVESTIMENTOS	0.000.000			82.694,06	
4.4.90.00	APLICAÇÕES DIRETAS	0.000.000		82.694,06		
4.4.90.51	OBRAS E INSTALAÇÕES	0.1.00	44.024,53			
4.4.90.52	EQUIPAMENTOS E MATERIAL PERMANENTE	0.1.00	38.669,53			
TOTAL						729.238,54

**PREFEITURA MUNICIPAL DE BURITI**

PRAÇA FELINTO FARIAS S/N - CNPJ:06117071/0001-55

Orçamento Programa - Exercício de 2020

Anexo 02

Page 3

Lei: , Data:

NATUREZA DA DESPESA POR ORGÃO

PODER	02 PODER EXECUTIVO					
ORGÃO	03 SEC. MUNICIPAL DE ADMINISTRAÇÃO E FINANÇAS					
Código	Especificação	F.R.	Elemento	Modalidade	Grupo	Categoria Econômica
3.0.00.00	DESPESAS CORRENTES	0.000.000				3.624.982,88
3.1.00.00	PESSOAL E ENCARGOS SOCIAIS	0.000.000			1.434.939,43	
3.1.90.00	APLICAÇÕES DIRETAS	0.000.000		1.434.939,43		
3.1.90.04	CONTRATAÇÃO POR TEMPO DETERMINADO	0.1.00	78.884,50			
3.1.90.11	VENCIMENTOS E VANTAGENS FIXAS - PESSOAL CIVIL	0.1.00	1.104.522,02			
3.1.90.13	OBRIGAÇÕES PATRONAIS	0.1.00	54.251,50			
3.1.90.92	DESPESAS DE EXERCÍCIOS ANTERIORES	0.1.00	197.281,41			
3.2.00.00	JUROS E ENCARGOS DA DÍVIDA	0.000.000			299.880,00	
3.2.90.00	APLICAÇÕES DIRETAS	0.000.000		299.880,00		
3.2.90.21	JUROS SOBRE A DÍVIDA POR CONTRATO	0.1.00	299.880,00			
3.3.00.00	OUTRAS DESPESAS CORRENTES	0.000.000			1.890.163,45	
3.3.90.00	APLICAÇÕES DIRETAS	0.000.000		1.890.163,45		
3.3.90.04	CONTRATAÇÃO POR TEMPO DETERMINADO	0.1.00	8.568,00			
3.3.90.14	DIÁRIAS - CIVIL	0.1.00	35.020,63			
3.3.90.30	MATERIAL DE CONSUMO	0.1.00	590.256,24			
3.3.90.33	PASSAGENS E DESPESAS COM LOCOMOÇÃO	0.1.00	26.215,94			
3.3.90.35	SERVIÇOS DE CONSULTORIA	0.1.00	189.408,49			
3.3.90.36	OUTROS SERVIÇOS DE TERCEIROS - PESSOA FÍSICA	0.1.00	135.553,26			
3.3.90.39	OUTROS SERVIÇOS DE TERCEIROS - PESSOA JURÍDICA	0.1.00	553.700,81			
3.3.90.47	OBRIGAÇÕES TRIBUTÁRIAS E CONTRIBUTIVAS	0.1.00	321.300,00			
3.3.90.92	DESPESAS DE EXERCÍCIOS ANTERIORES	0.1.00	30.140,08			
4.0.00.00	DESPESAS DE CAPITAL	0.000.000				1.135.167,43
4.4.00.00	INVESTIMENTOS	0.000.000			599.667,43	
4.4.90.00	APLICAÇÕES DIRETAS	0.000.000		599.667,43		
4.4.90.51	OBRAS E INSTALAÇÕES	0.1.00	267.579,51			
4.4.90.52	EQUIPAMENTOS E MATERIAL PERMANENTE	0.1.00	226.597,63			
4.4.90.61	AQUISIÇÃO DE IMÓVEIS	0.1.00	105.490,29			
4.6.00.00	AMORTIZAÇÃO DA DÍVIDA	0.000.000			535.500,00	
4.6.90.00	APLICAÇÕES DIRETAS	0.000.000		535.500,00		
4.6.90.72	PRINCIPAL DA DÍVIDA MOBILIÁRIA RESGATADO	0.1.00	535.500,00			
9.0.00.00	RESERVA DE CONTINGÊNCIA	0.000.000				384.923,57
9.9.00.00	RESERVA DE CONTINGÊNCIA	0.000.000			384.923,57	
9.9.99.00	RESERVA DE CONTINGÊNCIA	0.000.000		384.923,57		
9.9.99.99	RESERVA DE CONTINGÊNCIA	0.1.00	384.923,57			
TOTAL						5.145.073,88

**PREFEITURA MUNICIPAL DE BURITI**

PRAÇA FELINTO FARIAS S/N - CNPJ:06117071/0001-55

Orçamento Programa - Exercício de 2020

Anexo 02

Page 4

NATUREZA DA DESPESA POR ORGÃO**Lei: , Data:**

PODER		02 PODER EXECUTIVO				
ORGÃO		05 SEC. MUNICIPAL DE EDUCAÇÃO				
Código	Especificação	F.R.	Elemento	Modalidade	Grupo	Categoria Econômica
3.0.00.00	DESPESAS CORRENTES	0.000.000				5.003.099,79
3.1.00.00	PESSOAL E ENCARGOS SOCIAIS	0.000.000			612.318,67	
3.1.90.00	APLICAÇÕES DIRETAS	0.000.000		612.318,67		
3.1.90.04	CONTRATAÇÃO POR TEMPO DETERMINADO	0.1.01	178.108,56			
3.1.90.04	CONTRATAÇÃO POR TEMPO DETERMINADO	0.1.15	18.083,83			
3.1.90.11	VENCIMENTOS E VANTAGENS FIXAS - PESSOAL CIVIL	0.1.01	352.832,32			
3.1.90.13	OBRIGAÇÕES PATRONAIS	0.1.01	63.293,96			
3.3.00.00	OUTRAS DESPESAS CORRENTES	0.000.000			4.390.781,12	
3.3.90.00	APLICAÇÕES DIRETAS	0.000.000		4.390.781,12		
3.3.90.14	DIÁRIAS - CIVIL	0.1.01	7.534,48			
3.3.90.30	MATERIAL DE CONSUMO	0.1.01	985.968,40			
3.3.90.30	MATERIAL DE CONSUMO	0.1.15	30.139,01			
3.3.90.30	MATERIAL DE CONSUMO	0.1.15	59.466,00			
3.3.90.30	MATERIAL DE CONSUMO	0.1.15	83.971,64			
3.3.90.30	MATERIAL DE CONSUMO	0.1.15	1.162.055,40			
3.3.90.32	MATERIAL, BEM OU SERVIÇO PARA DISTRIBUIÇÃO GRATUIT.	0.1.01	18.083,83			
3.3.90.33	PASSAGENS E DESPESAS COM LOCOMOÇÃO	0.1.01	9.041,38			
3.3.90.36	OUTROS SERVIÇOS DE TERCEIROS - PESSOA FÍSICA	0.1.01	99.836,48			
3.3.90.36	OUTROS SERVIÇOS DE TERCEIROS - PESSOA FÍSICA	0.1.15	12.750,00			
3.3.90.36	OUTROS SERVIÇOS DE TERCEIROS - PESSOA FÍSICA	0.1.15	22.604,53			
3.3.90.39	OUTROS SERVIÇOS DE TERCEIROS - PESSOA JURÍDICA	0.1.01	1.019.330,05			
3.3.90.39	OUTROS SERVIÇOS DE TERCEIROS - PESSOA JURÍDICA	0.1.15	248.664,98			
3.3.90.39	OUTROS SERVIÇOS DE TERCEIROS - PESSOA JURÍDICA	0.1.15	608.730,41			
3.3.90.92	DESPESAS DE EXERCÍCIOS ANTERIORES	0.1.01	22.604,53			
4.0.00.00	DESPESAS DE CAPITAL	0.000.000				5.464.000,38
4.4.00.00	INVESTIMENTOS	0.000.000			5.464.000,38	
4.4.90.00	APLICAÇÕES DIRETAS	0.000.000		5.464.000,38		
4.4.90.51	OBRAS E INSTALAÇÕES	0.1.01	1.926.903,23			
4.4.90.51	OBRAS E INSTALAÇÕES	0.1.15	782.324,14			
4.4.90.51	OBRAS E INSTALAÇÕES	0.1.22	247.963,27			
4.4.90.51	OBRAS E INSTALAÇÕES	0.1.22	247.963,27			
4.4.90.52	EQUIPAMENTOS E MATERIAL PERMANENTE	0.1.01	2.251.311,99			
4.4.90.52	EQUIPAMENTOS E MATERIAL PERMANENTE	0.1.15	7.534,48			
TOTAL						10.467.100,17

**PREFEITURA MUNICIPAL DE BURITI**

PRAÇA FELINTO FARIAS S/N - CNPJ:06117071/0001-55

Orçamento Programa - Exercício de 2020

Anexo 02

Page 5

Lei: , Data:

NATUREZA DA DESPESA POR ORGÃO

PODER		02 PODER EXECUTIVO				
ORGÃO		06 SEC. MUNICIPAL DE SAÚDE E SANEAMENTO				
Código	Especificação	F.R.	Elemento	Modalidade	Grupo	Categoria Econômica
3.0.00.00	DESPESAS CORRENTES	0.000.000				5.124.791,97
3.1.00.00	PESSOAL E ENCARGOS SOCIAIS	0.000.000			1.645.616,13	
3.1.90.00	APLICAÇÕES DIRETAS	0.000.000		1.645.616,13		
3.1.90.04	CONTRATAÇÃO POR TEMPO DETERMINADO	0.1.02	147.684,47			
3.1.90.11	VENCIMENTOS E VANTAGENS FIXAS - PESSOAL CIVIL	0.1.02	1.334.673,78			
3.1.90.13	OBRIGAÇÕES PATRONAIS	0.1.02	109.707,88			
3.1.90.92	DESPESAS DE EXERCÍCIOS ANTERIORES	0.1.02	53.550,00			
3.3.00.00	OUTRAS DESPESAS CORRENTES	0.000.000			3.479.175,84	
3.3.90.00	APLICAÇÕES DIRETAS	0.000.000		3.479.175,84		
3.3.90.14	DIÁRIAS - CIVIL	0.1.02	11.301,19			
3.3.90.30	MATERIAL DE CONSUMO	0.1.02	388.803,01			
3.3.90.30	MATERIAL DE CONSUMO	0.1.14	228.336,88			
3.3.90.33	PASSAGENS E DESPESAS COM LOCOMOÇÃO	0.1.02	13.561,00			
3.3.90.36	OUTROS SERVIÇOS DE TERCEIROS - PESSOA FÍSICA	0.1.02	232.073,93			
3.3.90.39	OUTROS SERVIÇOS DE TERCEIROS - PESSOA JURÍDICA	0.1.02	2.222.947,00			
3.3.90.39	OUTROS SERVIÇOS DE TERCEIROS - PESSOA JURÍDICA	0.1.14	228.336,88			
3.3.90.48	OUTROS AUXÍLIOS FINANCEIROS A PESSOA FÍSICA	0.1.02	107.100,00			
3.3.90.92	DESPESAS DE EXERCÍCIOS ANTERIORES	0.1.02	46.715,95			
4.0.00.00	DESPESAS DE CAPITAL	0.000.000				1.892.097,74
4.4.00.00	INVESTIMENTOS	0.000.000			1.892.097,74	
4.4.90.00	APLICAÇÕES DIRETAS	0.000.000		1.892.097,74		
4.4.90.51	OBRAS E INSTALAÇÕES	0.1.02	1.423.368,79			
4.4.90.51	OBRAS E INSTALAÇÕES	0.1.14	456.673,77			
4.4.90.52	EQUIPAMENTOS E MATERIAL PERMANENTE	0.1.02	12.055,18			
TOTAL						7.016.889,71

**PREFEITURA MUNICIPAL DE BURITI**

PRAÇA FELINTO FARIAS S/N - CNPJ:06117071/0001-55

Orçamento Programa - Exercício de 2020

Anexo 02

Page 6

NATUREZA DA DESPESA POR ORGÃO**Lei: , Data:**

PODER		02 PODER EXECUTIVO				
ORGÃO		07 SEC. MUNICIPAL DE AGRICULTURA E ABASTECIMENTO				
Código	Especificação	F.R.	Elemento	Modalidade	Grupo	Categoria Econômica
3.0.00.00	DESPESAS CORRENTES	0.000.000				767.391,07
3.1.00.00	PESSOAL E ENCARGOS SOCIAIS	0.000.000			204.683,83	
3.1.90.00	APLICAÇÕES DIRETAS	0.000.000		204.683,83		
3.1.90.04	CONTRATAÇÃO POR TEMPO DETERMINADO	0.1.00	18.083,83			
3.1.90.11	VENCIMENTOS E VANTAGENS FIXAS - PESSOAL CIVIL	0.1.00	186.600,00			
3.3.00.00	OUTRAS DESPESAS CORRENTES	0.000.000			562.707,24	
3.3.90.00	APLICAÇÕES DIRETAS	0.000.000		562.707,24		
3.3.90.14	DIÁRIAS - CIVIL	0.1.00	3.766,71			
3.3.90.30	MATERIAL DE CONSUMO	0.1.00	210.426,14			
3.3.90.33	PASSAGENS E DESPESAS COM LOCOMOÇÃO	0.1.00	2.259,81			
3.3.90.35	SERVIÇOS DE CONSULTORIA	0.1.00	37.674,57			
3.3.90.36	OUTROS SERVIÇOS DE TERCEIROS - PESSOA FÍSICA	0.1.00	36.167,66			
3.3.90.39	OUTROS SERVIÇOS DE TERCEIROS - PESSOA JURÍDICA	0.1.00	269.398,56			
3.3.90.92	DESPESAS DE EXERCÍCIOS ANTERIORES	0.1.00	3.013,79			
4.0.00.00	DESPESAS DE CAPITAL	0.000.000				102.475,43
4.4.00.00	INVESTIMENTOS	0.000.000			102.475,43	
4.4.90.00	APLICAÇÕES DIRETAS	0.000.000		102.475,43		
4.4.90.51	OBRAS E INSTALAÇÕES	0.1.00	90.420,25			
4.4.90.52	EQUIPAMENTOS E MATERIAL PERMANENTE	0.1.00	12.055,18			
TOTAL						869.866,50

**PREFEITURA MUNICIPAL DE BURITI**

PRAÇA FELINTO FARIAS S/N - CNPJ:06117071/0001-55

Orçamento Programa - Exercício de 2020

Anexo 02

Page 7

NATUREZA DA DESPESA POR ORGÃO**Lei: , Data:**

PODER		02 PODER EXECUTIVO				
ORGÃO		08 SEC. MUNICIPAL DE TRABALHO E ASSIST. SOCIAL				
Código	Especificação	F.R.	Elemento	Modalidade	Grupo	Categoria Econômica
3.0.00.00	DESPESAS CORRENTES	0.000.000				842.287,39
3.1.00.00	PESSOAL E ENCARGOS SOCIAIS	0.000.000			54.251,50	
3.1.90.00	APLICAÇÕES DIRETAS	0.000.000		54.251,50		
3.1.90.04	CONTRATAÇÃO POR TEMPO DETERMINADO	0.1.00	18.083,83			
3.1.90.11	VENCIMENTOS E VANTAGENS FIXAS - PESSOAL CIVIL	0.1.00	36.167,67			
3.3.00.00	OUTRAS DESPESAS CORRENTES	0.000.000			788.035,89	
3.3.90.00	APLICAÇÕES DIRETAS	0.000.000		788.035,89		
3.3.90.14	DIÁRIAS - CIVIL	0.1.00	2.259,81			
3.3.90.30	MATERIAL DE CONSUMO	0.1.00	238.659,71			
3.3.90.32	MATERIAL, BEM OU SERVIÇO PARA DISTRIBUIÇÃO GRATUIT.	0.1.00	373.814,65			
3.3.90.33	PASSAGENS E DESPESAS COM LOCOMOÇÃO	0.1.00	7.534,48			
3.3.90.36	OUTROS SERVIÇOS DE TERCEIROS - PESSOA FÍSICA	0.1.00	40.688,36			
3.3.90.39	OUTROS SERVIÇOS DE TERCEIROS - PESSOA JURÍDICA	0.1.00	49.729,75			
3.3.90.48	OUTROS AUXÍLIOS FINANCEIROS A PESSOA FÍSICA	0.1.00	67.814,65			
3.3.90.92	DESPESAS DE EXERCÍCIOS ANTERIORES	0.1.00	7.534,48			
4.0.00.00	DESPESAS DE CAPITAL	0.000.000				283.580,45
4.4.00.00	INVESTIMENTOS	0.000.000			283.580,45	
4.4.90.00	APLICAÇÕES DIRETAS	0.000.000		283.580,45		
4.4.90.51	OBRAS E INSTALAÇÕES	0.1.00	23.562,00			
4.4.90.51	OBRAS E INSTALAÇÕES	0.1.25	247.963,27			
4.4.90.52	EQUIPAMENTOS E MATERIAL PERMANENTE	0.1.00	12.055,18			
TOTAL						1.125.867,84

**PREFEITURA MUNICIPAL DE BURITI**

PRAÇA FELINTO FARIAS S/N - CNPJ:06117071/0001-55

Orçamento Programa - Exercício de 2020

Anexo 02

Page 8

NATUREZA DA DESPESA POR ORGÃO**Lei: , Data:**

PODER		02 PODER EXECUTIVO				
ORGÃO		09 SEC.MUNICIPAL DE TRANSPORTES, INFRAESTRUTURA E SERV.URBANOS				
Código	Especificação	F.R.	Elemento	Modalidade	Grupo	Categoria Econômica
3.0.00.00	DESPESAS CORRENTES	0.000.000				1.313.687,27
3.1.00.00	PESSOAL E ENCARGOS SOCIAIS	0.000.000			191.387,70	
3.1.90.00	APLICAÇÕES DIRETAS	0.000.000		191.387,70		
3.1.90.04	CONTRATAÇÃO POR TEMPO DETERMINADO	0.1.00	85.898,48			
3.1.90.11	VENCIMENTOS E VANTAGENS FIXAS - PESSOAL CIVIL	0.1.00	105.489,22			
3.3.00.00	OUTRAS DESPESAS CORRENTES	0.000.000			1.122.299,57	
3.3.90.00	APLICAÇÕES DIRETAS	0.000.000		1.122.299,57		
3.3.90.14	DIÁRIAS - CIVIL	0.1.00	7.534,48			
3.3.90.30	MATERIAL DE CONSUMO	0.1.00	158.234,90			
3.3.90.33	PASSAGENS E DESPESAS COM LOCOMOÇÃO	0.1.00	3.766,71			
3.3.90.36	OUTROS SERVIÇOS DE TERCEIROS - PESSOA FÍSICA	0.1.00	135.628,24			
3.3.90.36	OUTROS SERVIÇOS DE TERCEIROS - PESSOA FÍSICA	0.1.16	17.912,19			
3.3.90.39	OUTROS SERVIÇOS DE TERCEIROS - PESSOA JURÍDICA	0.1.00	791.688,57			
3.3.90.92	DESPESAS DE EXERCÍCIOS ANTERIORES	0.1.00	7.534,48			
4.0.00.00	DESPESAS DE CAPITAL	0.000.000				3.312.967,16
4.4.00.00	INVESTIMENTOS	0.000.000			3.312.967,16	
4.4.90.00	APLICAÇÕES DIRETAS	0.000.000		3.312.967,16		
4.4.90.51	OBRAS E INSTALAÇÕES	0.1.00	1.718.356,21			
4.4.90.51	OBRAS E INSTALAÇÕES	0.1.17	1.150.000,00			
4.4.90.52	EQUIPAMENTOS E MATERIAL PERMANENTE	0.1.00	444.610,95			
TOTAL						4.626.654,43

**PREFEITURA MUNICIPAL DE BURITI**

PRAÇA FELINTO FARIAS S/N - CNPJ:06117071/0001-55

Orçamento Programa - Exercício de 2020

Anexo 02

Page 9

NATUREZA DA DESPESA POR ORGÃO**Lei: , Data:**

PODER		02 PODER EXECUTIVO				
ORGÃO		10 SEC. MUN. DE CULTURA, IGUALDADE RACIAL, ESPORTE E TURISMO				
Código	Especificação	F.R.	Elemento	Modalidade	Grupo	Categoria Econômica
3.0.00.00	DESPESAS CORRENTES	0.000.000				435.505,01
3.1.00.00	PESSOAL E ENCARGOS SOCIAIS	0.000.000			82.883,61	
3.1.90.00	APLICAÇÕES DIRETAS	0.000.000		82.883,61		
3.1.90.04	CONTRATAÇÃO POR TEMPO DETERMINADO	0.1.00	27.125,21			
3.1.90.11	VENCIMENTOS E VANTAGENS FIXAS - PESSOAL CIVIL	0.1.00	55.758,40			
3.3.00.00	OUTRAS DESPESAS CORRENTES	0.000.000			352.621,40	
3.3.90.00	APLICAÇÕES DIRETAS	0.000.000		352.621,40		
3.3.90.14	DIÁRIAS - CIVIL	0.1.00	6.026,52			
3.3.90.30	MATERIAL DE CONSUMO	0.1.00	72.332,14			
3.3.90.32	MATERIAL, BEM OU SERVIÇO PARA DISTRIBUIÇÃO GRATUIT.	0.1.00	73.842,23			
3.3.90.33	PASSAGENS E DESPESAS COM LOCOMOÇÃO	0.1.00	4.519,62			
3.3.90.36	OUTROS SERVIÇOS DE TERCEIROS - PESSOA FÍSICA	0.1.00	52.741,39			
3.3.90.39	OUTROS SERVIÇOS DE TERCEIROS - PESSOA JURÍDICA	0.1.00	94.936,66			
3.3.90.48	OUTROS AUXÍLIOS FINANCEIROS A PESSOA FÍSICA	0.1.00	45.209,05			
3.3.90.92	DESPESAS DE EXERCÍCIOS ANTERIORES	0.1.00	3.013,79			
4.0.00.00	DESPESAS DE CAPITAL	0.000.000				587.317,30
4.4.00.00	INVESTIMENTOS	0.000.000			587.317,30	
4.4.90.00	APLICAÇÕES DIRETAS	0.000.000		587.317,30		
4.4.90.51	OBRAS E INSTALAÇÕES	0.1.00	209.850,54			
4.4.90.51	OBRAS E INSTALAÇÕES	0.1.24	65.944,92			
4.4.90.51	OBRAS E INSTALAÇÕES	0.1.24	138.217,97			
4.4.90.52	EQUIPAMENTOS E MATERIAL PERMANENTE	0.1.00	173.303,87			
TOTAL						1.022.822,31

**PREFEITURA MUNICIPAL DE BURITI**

PRAÇA FELINTO FARIAS S/N - CNPJ:06117071/0001-55

Orçamento Programa - Exercício de 2020

Anexo 02

Page 10

Lei: , Data:

NATUREZA DA DESPESA POR ORGÃO

PODER		02 PODER EXECUTIVO				
ORGÃO		11 FUNDEB				
Código	Especificação	F.R.	Elemento	Modalidade	Grupo	Categoria Econômica
3.0.00.00	DESPESAS CORRENTES	0.000.000				33.954.498,87
3.1.00.00	PESSOAL E ENCARGOS SOCIAIS	0.000.000			24.905.460,42	
3.1.90.00	APLICAÇÕES DIRETAS	0.000.000		24.905.460,42		
3.1.90.04	CONTRATAÇÃO POR TEMPO DETERMINADO	0.1.05	2.747.511,32			
3.1.90.04	CONTRATAÇÃO POR TEMPO DETERMINADO	0.1.19	1.280.953,49			
3.1.90.11	VENCIMENTOS E VANTAGENS FIXAS - PESSOAL CIVIL	0.1.05	8.624.199,10			
3.1.90.11	VENCIMENTOS E VANTAGENS FIXAS - PESSOAL CIVIL	0.1.18	9.844.112,06			
3.1.90.11	VENCIMENTOS E VANTAGENS FIXAS - PESSOAL CIVIL	0.1.19	1.878.073,47			
3.1.90.13	OBRIGAÇÕES PATRONAIS	0.1.05	278.421,01			
3.1.90.13	OBRIGAÇÕES PATRONAIS	0.1.19	252.189,97			
3.3.00.00	OUTRAS DESPESAS CORRENTES	0.000.000			9.049.038,45	
3.3.90.00	APLICAÇÕES DIRETAS	0.000.000		9.049.038,45		
3.3.90.14	DIÁRIAS - CIVIL	0.1.05	11.734,58			
3.3.90.30	MATERIAL DE CONSUMO	0.1.05	1.922.812,47			
3.3.90.30	MATERIAL DE CONSUMO	0.1.19	1.205.603,28			
3.3.90.33	PASSAGENS E DESPESAS COM LOCOMOÇÃO	0.1.05	6.027,59			
3.3.90.36	OUTROS SERVIÇOS DE TERCEIROS - PESSOA FÍSICA	0.1.05	92.552,89			
3.3.90.36	OUTROS SERVIÇOS DE TERCEIROS - PESSOA FÍSICA	0.1.19	269.127,03			
3.3.90.39	OUTROS SERVIÇOS DE TERCEIROS - PESSOA JURÍDICA	0.1.05	2.186.537,65			
3.3.90.39	OUTROS SERVIÇOS DE TERCEIROS - PESSOA JURÍDICA	0.1.19	3.286.828,31			
3.3.90.92	DESPESAS DE EXERCÍCIOS ANTERIORES	0.1.05	67.814,65			
4.0.00.00	DESPESAS DE CAPITAL	0.000.000				1.946.114,40
4.4.00.00	INVESTIMENTOS	0.000.000			1.946.114,40	
4.4.90.00	APLICAÇÕES DIRETAS	0.000.000		1.946.114,40		
4.4.90.51	OBRAS E INSTALAÇÕES	0.1.05	1.026.841,90			
4.4.90.52	EQUIPAMENTOS E MATERIAL PERMANENTE	0.1.05	919.272,50			
TOTAL						35.900.613,27

**PREFEITURA MUNICIPAL DE BURITI**

PRAÇA FELINTO FARIAS S/N - CNPJ:06117071/0001-55

Orçamento Programa - Exercício de 2020

Anexo 02

Page 11

Lei: , Data:

NATUREZA DA DESPESA POR ORGÃO

PODER		02 PODER EXECUTIVO				
ORGÃO		12 FUNDO MUNICIPAL DE SAÚDE - FMS				
Código	Especificação	F.R.	Elemento	Modalidade	Grupo	Categoria Econômica
3.0.00.00	DESPESAS CORRENTES	0.000.000				7.173.470,98
3.1.00.00	PESSOAL E ENCARGOS SOCIAIS	0.000.000			4.872.331,49	
3.1.90.00	APLICAÇÕES DIRETAS	0.000.000		4.872.331,49		
3.1.90.04	CONTRATAÇÃO POR TEMPO DETERMINADO	0.1.14	2.432.518,75			
3.1.90.11	VENCIMENTOS E VANTAGENS FIXAS - PESSOAL CIVIL	0.1.14	2.366.530,09			
3.1.90.13	OBRIGAÇÕES PATRONAIS	0.1.14	73.282,65			
3.3.00.00	OUTRAS DESPESAS CORRENTES	0.000.000			2.301.139,49	
3.3.90.00	APLICAÇÕES DIRETAS	0.000.000		2.301.139,49		
3.3.90.14	DIÁRIAS - CIVIL	0.1.14	47.629,50			
3.3.90.30	MATERIAL DE CONSUMO	0.1.00	6.888,28			
3.3.90.30	MATERIAL DE CONSUMO	0.1.14	1.467.755,17			
3.3.90.33	PASSAGENS E DESPESAS COM LOCOMOÇÃO	0.1.14	15.821,89			
3.3.90.36	OUTROS SERVIÇOS DE TERCEIROS - PESSOA FÍSICA	0.1.14	322.304,59			
3.3.90.39	OUTROS SERVIÇOS DE TERCEIROS - PESSOA JURÍDICA	0.1.14	403.065,49			
3.3.90.92	DESPESAS DE EXERCÍCIOS ANTERIORES	0.1.14	37.674,57			
4.0.00.00	DESPESAS DE CAPITAL	0.000.000				1.654.812,64
4.4.00.00	INVESTIMENTOS	0.000.000			1.654.812,64	
4.4.90.00	APLICAÇÕES DIRETAS	0.000.000		1.654.812,64		
4.4.90.51	OBRAS E INSTALAÇÕES	0.1.14	376.749,95			
4.4.90.51	OBRAS E INSTALAÇÕES	0.1.23	194.413,27			
4.4.90.51	OBRAS E INSTALAÇÕES	0.1.30	166.070,37			
4.4.90.52	EQUIPAMENTOS E MATERIAL PERMANENTE	0.1.14	361.677,78			
4.4.90.52	EQUIPAMENTOS E MATERIAL PERMANENTE	0.1.23	53.550,00			
4.4.90.52	EQUIPAMENTOS E MATERIAL PERMANENTE	0.1.23	247.963,27			
4.4.90.52	EQUIPAMENTOS E MATERIAL PERMANENTE	0.1.30	254.388,00			
TOTAL						8.828.283,62

**PREFEITURA MUNICIPAL DE BURITI**

PRAÇA FELINTO FARIAS S/N - CNPJ:06117071/0001-55

Orçamento Programa - Exercício de 2020

Anexo 02

Page 12

Lei: , Data:

NATUREZA DA DESPESA POR ORGÃO

PODER		02 PODER EXECUTIVO				
ORGÃO		13 FUNDO MUNICIPAL ASSISTÊNCIA SOCIAL - FMAS				
Código	Especificação	F.R.	Elemento	Modalidade	Grupo	Categoria Econômica
3.0.00.00	DESPESAS CORRENTES	0.000.000				793.661,63
3.1.00.00	PESSOAL E ENCARGOS SOCIAIS	0.000.000			349.916,30	
3.1.90.00	APLICAÇÕES DIRETAS	0.000.000		349.916,30		
3.1.90.04	CONTRATAÇÃO POR TEMPO DETERMINADO	0.1.29	349.916,30			
3.3.00.00	OUTRAS DESPESAS CORRENTES	0.000.000			443.745,33	
3.3.90.00	APLICAÇÕES DIRETAS	0.000.000		443.745,33		
3.3.90.30	MATERIAL DE CONSUMO	0.1.29	118.021,00			
3.3.90.32	MATERIAL, BEM OU SERVIÇO PARA DISTRIBUIÇÃO GRATUIT.	0.1.29	52.231,59			
3.3.90.33	PASSAGENS E DESPESAS COM LOCOMOÇÃO	0.1.29	19.667,84			
3.3.90.36	OUTROS SERVIÇOS DE TERCEIROS - PESSOA FÍSICA	0.1.29	96.604,20			
3.3.90.39	OUTROS SERVIÇOS DE TERCEIROS - PESSOA JURÍDICA	0.1.29	137.787,41			
3.3.90.48	OUTROS AUXÍLIOS FINANCEIROS A PESSOA FÍSICA	0.1.29	18.083,83			
3.3.90.92	DESPESAS DE EXERCÍCIOS ANTERIORES	0.1.29	1.349,46			
4.0.00.00	DESPESAS DE CAPITAL	0.000.000				116.034,30
4.4.00.00	INVESTIMENTOS	0.000.000			116.034,30	
4.4.90.00	APLICAÇÕES DIRETAS	0.000.000		116.034,30		
4.4.90.51	OBRAS E INSTALAÇÕES	0.1.29	75.348,07			
4.4.90.52	EQUIPAMENTOS E MATERIAL PERMANENTE	0.1.29	40.686,23			
TOTAL						909.695,93

**PREFEITURA MUNICIPAL DE BURITI**

PRAÇA FELINTO FARIAS S/N - CNPJ:06117071/0001-55

Orçamento Programa - Exercício de 2020

Anexo 02

Page 13

Lei: , Data:

NATUREZA DA DESPESA POR ORGÃO

PODER		02 PODER EXECUTIVO				
ORGÃO		14 FUNDO MUNICIPAL DE DESENVOLVIMENTO SUSTENTAVEL				
Código	Especificação	F.R.	Elemento	Modalidade	Grupo	Categoria Econômica
3.0.00.00	DESPESAS CORRENTES	0.000.000				66.303,48
3.3.00.00	OUTRAS DESPESAS CORRENTES	0.000.000			66.303,48	
3.3.90.00	APLICAÇÕES DIRETAS	0.000.000		66.303,48		
3.3.90.30	MATERIAL DE CONSUMO	0.1.00	18.082,76			
3.3.90.36	OUTROS SERVIÇOS DE TERCEIROS - PESSOA FÍSICA	0.1.00	24.110,36			
3.3.90.39	OUTROS SERVIÇOS DE TERCEIROS - PESSOA JURÍDICA	0.1.00	24.110,36			
TOTAL						66.303,48

**PREFEITURA MUNICIPAL DE BURITI**

PRAÇA FELINTO FARIAS S/N - CNPJ:06117071/0001-55

Orçamento Programa - Exercício de 2020

Anexo 02

Page 14

Lei: , Data:

NATUREZA DA DESPESA POR ORGÃO

PODER		02 PODER EXECUTIVO				
ORGÃO		15 FUNDO ESPECIAL MUN. MEIO AMBIENTE				
Código	Especificação	F.R.	Elemento	Modalidade	Grupo	Categoria Econômica
3.0.00.00	DESPESAS CORRENTES	0.000.000				66.303,48
3.3.00.00	OUTRAS DESPESAS CORRENTES	0.000.000			66.303,48	
3.3.90.00	APLICAÇÕES DIRETAS	0.000.000		66.303,48		
3.3.90.30	MATERIAL DE CONSUMO	0.1.00	18.082,76			
3.3.90.36	OUTROS SERVIÇOS DE TERCEIROS - PESSOA FÍSICA	0.1.00	24.110,36			
3.3.90.39	OUTROS SERVIÇOS DE TERCEIROS - PESSOA JURÍDICA	0.1.00	24.110,36			
TOTAL						66.303,48

**PREFEITURA MUNICIPAL DE BURITI**

PRAÇA FELINTO FARIAS S/N - CNPJ:06117071/0001-55

Orçamento Programa - Exercício de 2020

Anexo 02

Page 15

Lei: , Data:

NATUREZA DA DESPESA POR ORGÃO

Código	Especificação	F.R.	Elemento	Modalidade	Grupo	Categoria Econômica
PODER	02 PODER EXECUTIVO					
ORGÃO	16 FUNDO MUNICIPAL DA CRIANÇA E ADOLESCENTE					
3.0.00.00	DESPESAS CORRENTES	0.000.000				196.296,10
3.3.00.00	OUTRAS DESPESAS CORRENTES	0.000.000			196.296,10	
3.3.90.00	APLICAÇÕES DIRETAS	0.000.000		196.296,10		
3.3.90.30	MATERIAL DE CONSUMO	0.1.00	54.882,32			
3.3.90.36	OUTROS SERVIÇOS DE TERCEIROS - PESSOA FÍSICA	0.1.00	67.722,55			
3.3.90.39	OUTROS SERVIÇOS DE TERCEIROS - PESSOA JURÍDICA	0.1.00	73.691,23			
TOTAL						196.296,10

**PREFEITURA MUNICIPAL DE BURITI**

PRAÇA FELINTO FARIAS S/N - CNPJ:06117071/0001-55

Orçamento Programa - Exercício de 2020

Anexo 02

Page 16

Lei: , Data:

NATUREZA DA DESPESA POR ORGÃO

Código	Especificação	F.R.	Elemento	Modalidade	Grupo	Categoria Econômica
PODER	02 PODER EXECUTIVO					
ORGÃO	17 FUNDO MUNICIPAL DA CULTURA					
3.0.00.00	DESPESAS CORRENTES	0.000.000				63.289,68
3.3.00.00	OUTRAS DESPESAS CORRENTES	0.000.000			63.289,68	
3.3.90.00	APLICAÇÕES DIRETAS	0.000.000		63.289,68		
3.3.90.30	MATERIAL DE CONSUMO	0.1.00	18.082,76			
3.3.90.36	OUTROS SERVIÇOS DE TERCEIROS - PESSOA FÍSICA	0.1.00	19.747,10			
3.3.90.39	OUTROS SERVIÇOS DE TERCEIROS - PESSOA JURÍDICA	0.1.00	24.110,36			
3.3.90.92	DESPESAS DE EXERCÍCIOS ANTERIORES	0.1.00	1.349,46			
TOTAL						63.289,68

**NATUREZA DA DESPESA POR ORGÃO**

PODER		02 PODER EXECUTIVO				
ORGÃO		18 SECRETARIA MUNICIPAL DE MEIO AMBIENTE E RECURSOS HIDRICOS				
Código	Especificação	F.R.	Elemento	Modalidade	Grupo	Categoria Econômica
3.0.00.00	DESPESAS CORRENTES	0.000.000				198.135,00
3.1.00.00	PESSOAL E ENCARGOS SOCIAIS	0.000.000			139.230,00	
3.1.90.00	APLICAÇÕES DIRETAS	0.000.000		139.230,00		
3.1.90.11	VENCIMENTOS E VANTAGENS FIXAS - PESSOAL CIVIL	0.1.00	107.100,00			
3.1.90.13	OBRIGAÇÕES PATRONAIS	0.1.00	10.710,00			
3.1.90.92	DESPESAS DE EXERCÍCIOS ANTERIORES	0.1.00	21.420,00			
3.3.00.00	OUTRAS DESPESAS CORRENTES	0.000.000			58.905,00	
3.3.90.00	APLICAÇÕES DIRETAS	0.000.000		58.905,00		
3.3.90.14	DIÁRIAS - CIVIL	0.1.00	10.710,00			
3.3.90.30	MATERIAL DE CONSUMO	0.1.00	21.420,00			
3.3.90.36	OUTROS SERVIÇOS DE TERCEIROS - PESSOA FÍSICA	0.1.00	16.065,00			
3.3.90.39	OUTROS SERVIÇOS DE TERCEIROS - PESSOA JURÍDICA	0.1.00	10.710,00			
4.0.00.00	DESPESAS DE CAPITAL	0.000.000				64.260,00
4.4.00.00	INVESTIMENTOS	0.000.000			64.260,00	
4.4.90.00	APLICAÇÕES DIRETAS	0.000.000		64.260,00		
4.4.90.51	OBRAS E INSTALAÇÕES	0.1.00	32.130,00			
4.4.90.52	EQUIPAMENTOS E MATERIAL PERMANENTE	0.1.00	32.130,00			
TOTAL						262.395,00
TOTAL GERAL						79.211.400,64

**PREFEITURA MUNICIPAL DE BURITI**

PRAÇA FELINTO FARIAS S/N - CNPJ:06117071/0001-55

Orçamento Programa - Exercício de 2020

NATUREZA DA DESPESA POR ORGÃO E UNIDADE

Anexo 02

Page 1

Lei: , Data:

Código	Especificação	F.R.	Elemento	Modalidade	Grupo	Categoria Econômica
PODER	01 PODER LEGISLATIVO					
ORGÃO	01 CAMARA MUNICIPAL					
UNIDADE	00 CAMARA MUNICIPAL					
3.0.00.00	DESPESAS CORRENTES	0.000.000				1.817.371,70
3.1.00.00	PESSOAL E ENCARGOS SOCIAIS	0.000.000			1.404.199,00	
3.1.90.00	APLICAÇÕES DIRETAS	0.000.000		1.404.199,00		
3.1.90.04	CONTRATAÇÃO POR TEMPO DETERMINADO	0.1.00	33.269,00			
3.1.90.11	VENCIMENTOS E VANTAGENS FIXAS - PESSOAL CIVIL	0.1.00	1.133.000,00			
3.1.90.13	OBRIGAÇÕES PATRONAIS	0.1.00	237.930,00			
3.3.00.00	OUTRAS DESPESAS CORRENTES	0.000.000			413.172,70	
3.3.90.00	APLICAÇÕES DIRETAS	0.000.000		413.172,70		
3.3.90.14	DIÁRIAS - CIVIL	0.1.00	10.300,00			
3.3.90.30	MATERIAL DE CONSUMO	0.1.00	57.680,00			
3.3.90.33	PASSAGENS E DESPESAS COM LOCOMOÇÃO	0.1.00	3.090,00			
3.3.90.35	SERVIÇOS DE CONSULTORIA	0.1.00	23.793,00			
3.3.90.36	OUTROS SERVIÇOS DE TERCEIROS - PESSOA FÍSICA	0.1.00	20.600,00			
3.3.90.39	OUTROS SERVIÇOS DE TERCEIROS - PESSOA JURÍDICA	0.1.00	280.675,00			
3.3.90.92	DESPESAS DE EXERCÍCIOS ANTERIORES	0.1.00	17.034,70			
4.0.00.00	DESPESAS DE CAPITAL	0.000.000				97.335,00
4.4.00.00	INVESTIMENTOS	0.000.000			97.335,00	
4.4.90.00	APLICAÇÕES DIRETAS	0.000.000		97.335,00		
4.4.90.51	OBRAS E INSTALAÇÕES	0.1.00	43.260,00			
4.4.90.52	EQUIPAMENTOS E MATERIAL PERMANENTE	0.1.00	54.075,00			
TOTAL						1.914.706,70

**PREFEITURA MUNICIPAL DE BURITI**

PRAÇA FELINTO FARIAS S/N - CNPJ:06117071/0001-55

Orçamento Programa - Exercício de 2020

NATUREZA DA DESPESA POR ORGÃO E UNIDADE

Anexo 02

Page 2

Lei: , Data:

Código	Especificação	F.R.	Elemento	Modalidade	Grupo	Categoria Econômica
PODER	02 PODER EXECUTIVO					
ORGÃO	02 GABINETE DO PREFEITO					
UNIDADE	00 GABINETE DO PREFEITO					
3.0.00.00	DESPESAS CORRENTES	0.000.000				646.544,48
3.1.00.00	PESSOAL E ENCARGOS SOCIAIS	0.000.000			444.140,48	
3.1.90.00	APLICAÇÕES DIRETAS	0.000.000		444.140,48		
3.1.90.04	CONTRATAÇÃO POR TEMPO DETERMINADO	0.1.00	73.775,83			
3.1.90.11	VENCIMENTOS E VANTAGENS FIXAS - PESSOAL CIVIL	0.1.00	370.364,65			
3.3.00.00	OUTRAS DESPESAS CORRENTES	0.000.000			202.404,00	
3.3.90.00	APLICAÇÕES DIRETAS	0.000.000		202.404,00		
3.3.90.14	DIÁRIAS - CIVIL	0.1.00	18.244,48			
3.3.90.30	MATERIAL DE CONSUMO	0.1.00	62.270,08			
3.3.90.33	PASSAGENS E DESPESAS COM LOCOMOÇÃO	0.1.00	7.614,81			
3.3.90.35	SERVIÇOS DE CONSULTORIA	0.1.00	12.852,00			
3.3.90.36	OUTROS SERVIÇOS DE TERCEIROS - PESSOA FÍSICA	0.1.00	21.893,38			
3.3.90.39	OUTROS SERVIÇOS DE TERCEIROS - PESSOA JURÍDICA	0.1.00	43.383,00			
3.3.90.91	SENTENÇAS JUDICIAIS	0.1.00	10.710,00			
3.3.90.92	DESPESAS DE EXERCÍCIOS ANTERIORES	0.1.00	25.436,25			
4.0.00.00	DESPESAS DE CAPITAL	0.000.000				82.694,06
4.4.00.00	INVESTIMENTOS	0.000.000			82.694,06	
4.4.90.00	APLICAÇÕES DIRETAS	0.000.000		82.694,06		
4.4.90.51	OBRAS E INSTALAÇÕES	0.1.00	44.024,53			
4.4.90.52	EQUIPAMENTOS E MATERIAL PERMANENTE	0.1.00	38.669,53			
TOTAL						729.238,54

**PREFEITURA MUNICIPAL DE BURITI**

PRAÇA FELINTO FARIAS S/N - CNPJ:06117071/0001-55

Anexo 02

Page 3

Orçamento Programa - Exercício de 2020

NATUREZA DA DESPESA POR ORGÃO E UNIDADE

Lei: , Data:

Código	Especificação	F.R.	Elemento	Modalidade	Grupo	Categoria Econômica
PODER	02 PODER EXECUTIVO					
ORGÃO	03 SEC. MUNICIPAL DE ADMINISTRAÇÃO E FINANÇAS					
UNIDADE	00 SEC. MUNICIPAL DE ADMINISTRAÇÃO E FINANÇAS					
3.0.00.00	DESPESAS CORRENTES	0.000.000				3.624.982,88
3.1.00.00	PESSOAL E ENCARGOS SOCIAIS	0.000.000			1.434.939,43	
3.1.90.00	APLICAÇÕES DIRETAS	0.000.000		1.434.939,43		
3.1.90.04	CONTRATAÇÃO POR TEMPO DETERMINADO	0.1.00	78.884,50			
3.1.90.11	VENCIMENTOS E VANTAGENS FIXAS - PESSOAL CIVIL	0.1.00	1.104.522,02			
3.1.90.13	OBRIGAÇÕES PATRONAIS	0.1.00	54.251,50			
3.1.90.92	DESPESAS DE EXERCÍCIOS ANTERIORES	0.1.00	197.281,41			
3.2.00.00	JUROS E ENCARGOS DA DÍVIDA	0.000.000			299.880,00	
3.2.90.00	APLICAÇÕES DIRETAS	0.000.000		299.880,00		
3.2.90.21	JUROS SOBRE A DÍVIDA POR CONTRATO	0.1.00	299.880,00			
3.3.00.00	OUTRAS DESPESAS CORRENTES	0.000.000			1.890.163,45	
3.3.90.00	APLICAÇÕES DIRETAS	0.000.000		1.890.163,45		
3.3.90.04	CONTRATAÇÃO POR TEMPO DETERMINADO	0.1.00	8.568,00			
3.3.90.14	DIÁRIAS - CIVIL	0.1.00	35.020,63			
3.3.90.30	MATERIAL DE CONSUMO	0.1.00	590.256,24			
3.3.90.33	PASSAGENS E DESPESAS COM LOCOMOÇÃO	0.1.00	26.215,94			
3.3.90.35	SERVIÇOS DE CONSULTORIA	0.1.00	189.408,49			
3.3.90.36	OUTROS SERVIÇOS DE TERCEIROS - PESSOA FÍSICA	0.1.00	135.553,26			
3.3.90.39	OUTROS SERVIÇOS DE TERCEIROS - PESSOA JURÍDICA	0.1.00	553.700,81			
3.3.90.47	OBRIGAÇÕES TRIBUTÁRIAS E CONTRIBUTIVAS	0.1.00	321.300,00			
3.3.90.92	DESPESAS DE EXERCÍCIOS ANTERIORES	0.1.00	30.140,08			
4.0.00.00	DESPESAS DE CAPITAL	0.000.000				1.135.167,43
4.4.00.00	INVESTIMENTOS	0.000.000			599.667,43	
4.4.90.00	APLICAÇÕES DIRETAS	0.000.000		599.667,43		
4.4.90.51	OBRAS E INSTALAÇÕES	0.1.00	267.579,51			
4.4.90.52	EQUIPAMENTOS E MATERIAL PERMANENTE	0.1.00	226.597,63			
4.4.90.61	AQUISIÇÃO DE IMÓVEIS	0.1.00	105.490,29			
4.6.00.00	AMORTIZAÇÃO DA DÍVIDA	0.000.000			535.500,00	
4.6.90.00	APLICAÇÕES DIRETAS	0.000.000		535.500,00		
4.6.90.72	PRINCIPAL DA DÍVIDA MOBILIÁRIA RESGATADO	0.1.00	535.500,00			
9.0.00.00	RESERVA DE CONTINGÊNCIA	0.000.000				384.923,57
9.9.00.00	RESERVA DE CONTINGÊNCIA	0.000.000			384.923,57	
9.9.99.00	RESERVA DE CONTINGÊNCIA	0.000.000		384.923,57		
9.9.99.99	RESERVA DE CONTINGÊNCIA	0.1.00	384.923,57			
TOTAL						5.145.073,88

**PREFEITURA MUNICIPAL DE BURITI**

PRAÇA FELINTO FARIAS S/N - CNPJ:06117071/0001-55

Anexo 02

Page 4

Orçamento Programa - Exercício de 2020

NATUREZA DA DESPESA POR ORGÃO E UNIDADE

Lei: , Data:

PODER 02 PODER EXECUTIVO						
ORGÃO 05 SEC. MUNICIPAL DE EDUCAÇÃO						
UNIDADE 00 SEC. MUNICIPAL DE EDUCAÇÃO						
Código	Especificação	F.R.	Elemento	Modalidade	Grupo	Categoria Econômica
3.0.00.00	DESPESAS CORRENTES	0.000.000				30.139,01
3.0.00.00	DESPESAS CORRENTES	0.000.000				320.880,98
3.0.00.00	DESPESAS CORRENTES	0.000.000				733.390,41
3.0.00.00	DESPESAS CORRENTES	0.000.000				1.162.055,40
3.0.00.00	DESPESAS CORRENTES	0.000.000				2.756.633,99
3.1.00.00	PESSOAL E ENCARGOS SOCIAIS	0.000.000			18.083,83	
3.1.00.00	PESSOAL E ENCARGOS SOCIAIS	0.000.000			594.234,84	
3.1.90.00	APLICAÇÕES DIRETAS	0.000.000		18.083,83		
3.1.90.00	APLICAÇÕES DIRETAS	0.000.000		594.234,84		
3.1.90.04	CONTRATAÇÃO POR TEMPO DETERMINADO	0.1.01	178.108,56			
3.1.90.04	CONTRATAÇÃO POR TEMPO DETERMINADO	0.1.15	18.083,83			
3.1.90.11	VENCIMENTOS E VANTAGENS FIXAS - PESSOAL CIVIL	0.1.01	352.832,32			
3.1.90.13	OBRIGAÇÕES PATRONAIS	0.1.01	63.293,96			
3.3.00.00	OUTRAS DESPESAS CORRENTES	0.000.000			30.139,01	
3.3.00.00	OUTRAS DESPESAS CORRENTES	0.000.000			320.880,98	
3.3.00.00	OUTRAS DESPESAS CORRENTES	0.000.000			715.306,58	
3.3.00.00	OUTRAS DESPESAS CORRENTES	0.000.000			1.162.055,40	
3.3.00.00	OUTRAS DESPESAS CORRENTES	0.000.000			2.162.399,15	
3.3.90.00	APLICAÇÕES DIRETAS	0.000.000		30.139,01		
3.3.90.00	APLICAÇÕES DIRETAS	0.000.000		320.880,98		
3.3.90.00	APLICAÇÕES DIRETAS	0.000.000		715.306,58		
3.3.90.00	APLICAÇÕES DIRETAS	0.000.000		1.162.055,40		
3.3.90.00	APLICAÇÕES DIRETAS	0.000.000		2.162.399,15		
3.3.90.14	DIÁRIAS - CIVIL	0.1.01	7.534,48			
3.3.90.30	MATERIAL DE CONSUMO	0.1.01	985.968,40			
3.3.90.30	MATERIAL DE CONSUMO	0.1.15	30.139,01			
3.3.90.30	MATERIAL DE CONSUMO	0.1.15	59.466,00			
3.3.90.30	MATERIAL DE CONSUMO	0.1.15	83.971,64			
3.3.90.30	MATERIAL DE CONSUMO	0.1.15	1.162.055,40			
3.3.90.32	MATERIAL, BEM OU SERVIÇO PARA DISTRIBUIÇÃO GRATUIT.	0.1.01	18.083,83			
3.3.90.33	PASSAGENS E DESPESAS COM LOCOMOÇÃO	0.1.01	9.041,38			
3.3.90.36	OUTROS SERVIÇOS DE TERCEIROS - PESSOA FÍSICA	0.1.01	99.836,48			
3.3.90.36	OUTROS SERVIÇOS DE TERCEIROS - PESSOA FÍSICA	0.1.15	12.750,00			
3.3.90.36	OUTROS SERVIÇOS DE TERCEIROS - PESSOA FÍSICA	0.1.15	22.604,53			
3.3.90.39	OUTROS SERVIÇOS DE TERCEIROS - PESSOA JURÍDICA	0.1.01	1.019.330,05			
3.3.90.39	OUTROS SERVIÇOS DE TERCEIROS - PESSOA JURÍDICA	0.1.15	248.664,98			
3.3.90.39	OUTROS SERVIÇOS DE TERCEIROS - PESSOA JURÍDICA	0.1.15	608.730,41			
3.3.90.92	DESPESAS DE EXERCÍCIOS ANTERIORES	0.1.01	22.604,53			
4.0.00.00	DESPESAS DE CAPITAL	0.000.000				7.534,48
4.0.00.00	DESPESAS DE CAPITAL	0.000.000				247.963,27
4.0.00.00	DESPESAS DE CAPITAL	0.000.000				782.324,14
4.0.00.00	DESPESAS DE CAPITAL	0.000.000				4.178.215,22
4.4.00.00	INVESTIMENTOS	0.000.000			7.534,48	
4.4.00.00	INVESTIMENTOS	0.000.000			247.963,27	
4.4.00.00	INVESTIMENTOS	0.000.000			782.324,14	
4.4.00.00	INVESTIMENTOS	0.000.000			4.178.215,22	

**PREFEITURA MUNICIPAL DE BURITI**

PRAÇA FELINTO FARIAS S/N - CNPJ:06117071/0001-55

Orçamento Programa - Exercício de 2020

NATUREZA DA DESPESA POR ORGÃO E UNIDADE

Anexo 02

Page 5

Lei: , Data:

Código	Especificação	F.R.	Elemento	Modalidade	Grupo	Categoria Econômica
PODER	02 PODER EXECUTIVO					
ORGÃO	05 SEC. MUNICIPAL DE EDUCAÇÃO					
UNIDADE	00 SEC. MUNICIPAL DE EDUCAÇÃO					
4.4.90.00	APLICAÇÕES DIRETAS	0.000.000		7.534,48		
4.4.90.00	APLICAÇÕES DIRETAS	0.000.000		247.963,27		
4.4.90.00	APLICAÇÕES DIRETAS	0.000.000		782.324,14		
4.4.90.00	APLICAÇÕES DIRETAS	0.000.000		4.178.215,22		
4.4.90.51	OBRAS E INSTALAÇÕES	0.1.01	1.926.903,23			
4.4.90.51	OBRAS E INSTALAÇÕES	0.1.15	782.324,14			
4.4.90.51	OBRAS E INSTALAÇÕES	0.1.22	247.963,27			
4.4.90.51	OBRAS E INSTALAÇÕES	0.1.22	247.963,27			
4.4.90.52	EQUIPAMENTOS E MATERIAL PERMANENTE	0.1.01	2.251.311,99			
4.4.90.52	EQUIPAMENTOS E MATERIAL PERMANENTE	0.1.15	7.534,48			
TOTAL						10.219.136,90

**PREFEITURA MUNICIPAL DE BURITI**

PRAÇA FELINTO FARIAS S/N - CNPJ:06117071/0001-55

Anexo 02

Page 6

Orçamento Programa - Exercício de 2020

NATUREZA DA DESPESA POR ORGÃO E UNIDADE

Lei: , Data:

PODER 02 PODER EXECUTIVO						
ORGÃO 06 SEC. MUNICIPAL DE SAÚDE E SANEAMENTO						
UNIDADE 00 SEC. MUNICIPAL DE SAÚDE E SANEAMENTO						
Código	Especificação	F.R.	Elemento	Modalidade	Grupo	Categoria Econômica
3.0.00.00	DESPESAS CORRENTES	0.000.000				456.673,76
3.0.00.00	DESPESAS CORRENTES	0.000.000				4.668.118,21
3.1.00.00	PESSOAL E ENCARGOS SOCIAIS	0.000.000			1.645.616,13	
3.1.90.00	APLICAÇÕES DIRETAS	0.000.000		1.645.616,13		
3.1.90.04	CONTRATAÇÃO POR TEMPO DETERMINADO	0.1.02	147.684,47			
3.1.90.11	VENCIMENTOS E VANTAGENS FIXAS - PESSOAL CIVIL	0.1.02	1.334.673,78			
3.1.90.13	OBRIGAÇÕES PATRONAIS	0.1.02	109.707,88			
3.1.90.92	DESPESAS DE EXERCÍCIOS ANTERIORES	0.1.02	53.550,00			
3.3.00.00	OUTRAS DESPESAS CORRENTES	0.000.000			456.673,76	
3.3.00.00	OUTRAS DESPESAS CORRENTES	0.000.000			3.022.502,08	
3.3.90.00	APLICAÇÕES DIRETAS	0.000.000		456.673,76		
3.3.90.00	APLICAÇÕES DIRETAS	0.000.000		3.022.502,08		
3.3.90.14	DIÁRIAS - CIVIL	0.1.02	11.301,19			
3.3.90.30	MATERIAL DE CONSUMO	0.1.02	388.803,01			
3.3.90.30	MATERIAL DE CONSUMO	0.1.14	228.336,88			
3.3.90.33	PASSAGENS E DESPESAS COM LOCOMOÇÃO	0.1.02	13.561,00			
3.3.90.36	OUTROS SERVIÇOS DE TERCEIROS - PESSOA FÍSICA	0.1.02	232.073,93			
3.3.90.39	OUTROS SERVIÇOS DE TERCEIROS - PESSOA JURÍDICA	0.1.02	2.222.947,00			
3.3.90.39	OUTROS SERVIÇOS DE TERCEIROS - PESSOA JURÍDICA	0.1.14	228.336,88			
3.3.90.48	OUTROS AUXÍLIOS FINANCEIROS A PESSOA FÍSICA	0.1.02	107.100,00			
3.3.90.92	DESPESAS DE EXERCÍCIOS ANTERIORES	0.1.02	46.715,95			
4.0.00.00	DESPESAS DE CAPITAL	0.000.000				456.673,77
4.0.00.00	DESPESAS DE CAPITAL	0.000.000				1.435.423,97
4.4.00.00	INVESTIMENTOS	0.000.000			456.673,77	
4.4.00.00	INVESTIMENTOS	0.000.000			1.435.423,97	
4.4.90.00	APLICAÇÕES DIRETAS	0.000.000		456.673,77		
4.4.90.00	APLICAÇÕES DIRETAS	0.000.000		1.435.423,97		
4.4.90.51	OBRAS E INSTALAÇÕES	0.1.02	1.423.368,79			
4.4.90.51	OBRAS E INSTALAÇÕES	0.1.14	456.673,77			
4.4.90.52	EQUIPAMENTOS E MATERIAL PERMANENTE	0.1.02	12.055,18			
TOTAL						7.016.889,71

**PREFEITURA MUNICIPAL DE BURITI**

PRAÇA FELINTO FARIAS S/N - CNPJ:06117071/0001-55

Orçamento Programa - Exercício de 2020

NATUREZA DA DESPESA POR ORGÃO E UNIDADE

Anexo 02

Page 7

Lei: , Data:

Código	Especificação	F.R.	Elemento	Modalidade	Grupo	Categoria Econômica
PODER	02 PODER EXECUTIVO					
ORGÃO	07 SEC. MUNICIPAL DE AGRICULTURA E ABASTECIMENTO					
UNIDADE	00 SEC. MUNICIPAL DE AGRICULTURA E ABASTECIMENTO					
3.0.00.00	DESPESAS CORRENTES	0.000.000				767.391,07
3.1.00.00	PESSOAL E ENCARGOS SOCIAIS	0.000.000			204.683,83	
3.1.90.00	APLICAÇÕES DIRETAS	0.000.000		204.683,83		
3.1.90.04	CONTRATAÇÃO POR TEMPO DETERMINADO	0.1.00	18.083,83			
3.1.90.11	VENCIMENTOS E VANTAGENS FIXAS - PESSOAL CIVIL	0.1.00	186.600,00			
3.3.00.00	OUTRAS DESPESAS CORRENTES	0.000.000			562.707,24	
3.3.90.00	APLICAÇÕES DIRETAS	0.000.000		562.707,24		
3.3.90.14	DIÁRIAS - CIVIL	0.1.00	3.766,71			
3.3.90.30	MATERIAL DE CONSUMO	0.1.00	210.426,14			
3.3.90.33	PASSAGENS E DESPESAS COM LOCOMOÇÃO	0.1.00	2.259,81			
3.3.90.35	SERVIÇOS DE CONSULTORIA	0.1.00	37.674,57			
3.3.90.36	OUTROS SERVIÇOS DE TERCEIROS - PESSOA FÍSICA	0.1.00	36.167,66			
3.3.90.39	OUTROS SERVIÇOS DE TERCEIROS - PESSOA JURÍDICA	0.1.00	269.398,56			
3.3.90.92	DESPESAS DE EXERCÍCIOS ANTERIORES	0.1.00	3.013,79			
4.0.00.00	DESPESAS DE CAPITAL	0.000.000				102.475,43
4.4.00.00	INVESTIMENTOS	0.000.000			102.475,43	
4.4.90.00	APLICAÇÕES DIRETAS	0.000.000		102.475,43		
4.4.90.51	OBRAS E INSTALAÇÕES	0.1.00	90.420,25			
4.4.90.52	EQUIPAMENTOS E MATERIAL PERMANENTE	0.1.00	12.055,18			
TOTAL						869.866,50

**PREFEITURA MUNICIPAL DE BURITI**

PRAÇA FELINTO FARIAS S/N - CNPJ:06117071/0001-55

Orçamento Programa - Exercício de 2020

NATUREZA DA DESPESA POR ORGÃO E UNIDADE

Anexo 02

Page 8

Lei: , Data:

Código	Especificação	F.R.	Elemento	Modalidade	Grupo	Categoria Econômica
PODER	02 PODER EXECUTIVO					
ORGÃO	08 SEC. MUNICIPAL DE TRABALHO E ASSIST. SOCIAL					
UNIDADE	00 SEC. MUNICIPAL DE TRABALHO E ASSIST. SOCIAL					
3.0.00.00	DESPESAS CORRENTES	0.000.000				842.287,39
3.1.00.00	PESSOAL E ENCARGOS SOCIAIS	0.000.000			54.251,50	
3.1.90.00	APLICAÇÕES DIRETAS	0.000.000		54.251,50		
3.1.90.04	CONTRATAÇÃO POR TEMPO DETERMINADO	0.1.00	18.083,83			
3.1.90.11	VENCIMENTOS E VANTAGENS FIXAS - PESSOAL CIVIL	0.1.00	36.167,67			
3.3.00.00	OUTRAS DESPESAS CORRENTES	0.000.000			788.035,89	
3.3.90.00	APLICAÇÕES DIRETAS	0.000.000		788.035,89		
3.3.90.14	DIÁRIAS - CIVIL	0.1.00	2.259,81			
3.3.90.30	MATERIAL DE CONSUMO	0.1.00	34.659,71			
3.3.90.30	MATERIAL DE CONSUMO	0.1.00	204.000,00			
3.3.90.32	MATERIAL, BEM OU SERVIÇO PARA DISTRIBUIÇÃO GRATUIT.	0.1.00	67.814,65			
3.3.90.32	MATERIAL, BEM OU SERVIÇO PARA DISTRIBUIÇÃO GRATUIT.	0.1.00	306.000,00			
3.3.90.33	PASSAGENS E DESPESAS COM LOCOMOÇÃO	0.1.00	7.534,48			
3.3.90.36	OUTROS SERVIÇOS DE TERCEIROS - PESSOA FÍSICA	0.1.00	40.688,36			
3.3.90.39	OUTROS SERVIÇOS DE TERCEIROS - PESSOA JURÍDICA	0.1.00	49.729,75			
3.3.90.48	OUTROS AUXÍLIOS FINANCEIROS A PESSOA FÍSICA	0.1.00	67.814,65			
3.3.90.92	DESPESAS DE EXERCÍCIOS ANTERIORES	0.1.00	7.534,48			
4.0.00.00	DESPESAS DE CAPITAL	0.000.000				35.617,18
4.0.00.00	DESPESAS DE CAPITAL	0.000.000				247.963,27
4.4.00.00	INVESTIMENTOS	0.000.000			35.617,18	
4.4.00.00	INVESTIMENTOS	0.000.000			247.963,27	
4.4.90.00	APLICAÇÕES DIRETAS	0.000.000		35.617,18		
4.4.90.00	APLICAÇÕES DIRETAS	0.000.000		247.963,27		
4.4.90.51	OBRAS E INSTALAÇÕES	0.1.00	23.562,00			
4.4.90.51	OBRAS E INSTALAÇÕES	0.1.25	247.963,27			
4.4.90.52	EQUIPAMENTOS E MATERIAL PERMANENTE	0.1.00	12.055,18			
TOTAL						1.125.867,84

**PREFEITURA MUNICIPAL DE BURITI**

PRAÇA FELINTO FARIAS S/N - CNPJ:06117071/0001-55

Orçamento Programa - Exercício de 2020

NATUREZA DA DESPESA POR ORGÃO E UNIDADE

Anexo 02

Page 9

Lei: , Data:

Código	Especificação	F.R.	Elemento	Modalidade	Grupo	Categoria Econômica
PODER	02 PODER EXECUTIVO					
ORGÃO	09 SEC.MUNICIPAL DE TRANSPORTES, INFRAESTRUTURA E SERV.URBANOS					
UNIDADE	00 SEC.MUNICIPAL DE TRANSPORTE, INFRAESTRUTURA E SERV. URBANOS					
3.0.00.00	DESPESAS CORRENTES	0.000.000				1.313.687,27
3.1.00.00	PESSOAL E ENCARGOS SOCIAIS	0.000.000			191.387,70	
3.1.90.00	APLICAÇÕES DIRETAS	0.000.000		191.387,70		
3.1.90.04	CONTRATAÇÃO POR TEMPO DETERMINADO	0.1.00	85.898,48			
3.1.90.11	VENCIMENTOS E VANTAGENS FIXAS - PESSOAL CIVIL	0.1.00	105.489,22			
3.3.00.00	OUTRAS DESPESAS CORRENTES	0.000.000			1.122.299,57	
3.3.90.00	APLICAÇÕES DIRETAS	0.000.000		1.122.299,57		
3.3.90.14	DIÁRIAS - CIVIL	0.1.00	7.534,48			
3.3.90.30	MATERIAL DE CONSUMO	0.1.00	158.234,90			
3.3.90.33	PASSAGENS E DESPESAS COM LOCOMOÇÃO	0.1.00	3.766,71			
3.3.90.36	OUTROS SERVIÇOS DE TERCEIROS - PESSOA FÍSICA	0.1.00	135.628,24			
3.3.90.36	OUTROS SERVIÇOS DE TERCEIROS - PESSOA FÍSICA	0.1.16	17.912,19			
3.3.90.39	OUTROS SERVIÇOS DE TERCEIROS - PESSOA JURÍDICA	0.1.00	791.688,57			
3.3.90.92	DESPESAS DE EXERCÍCIOS ANTERIORES	0.1.00	7.534,48			
4.0.00.00	DESPESAS DE CAPITAL	0.000.000				3.312.967,16
4.4.00.00	INVESTIMENTOS	0.000.000			3.312.967,16	
4.4.90.00	APLICAÇÕES DIRETAS	0.000.000		3.312.967,16		
4.4.90.51	OBRAS E INSTALAÇÕES	0.1.00	1.718.356,21			
4.4.90.51	OBRAS E INSTALAÇÕES	0.1.17	1.150.000,00			
4.4.90.52	EQUIPAMENTOS E MATERIAL PERMANENTE	0.1.00	444.610,95			
TOTAL						4.626.654,43

**PREFEITURA MUNICIPAL DE BURITI**

PRAÇA FELINTO FARIAS S/N - CNPJ:06117071/0001-55

Orçamento Programa - Exercício de 2020

NATUREZA DA DESPESA POR ORGÃO E UNIDADE

Anexo 02

Page 10

Lei: , Data:

Código	Especificação	F.R.	Elemento	Modalidade	Grupo	Categoria Econômica
PODER	02 PODER EXECUTIVO					
ORGÃO	10 SEC. MUN. DE CULTURA, IGUALDADE RACIAL, ESPORTE E TURISMO					
UNIDADE	00 SEC. MUN. DE CULTURA, IGUALDADE RACIAL, EPOSRTE E TURISMO					
3.0.00.00	DESPESAS CORRENTES	0.000.000				435.505,01
3.1.00.00	PESSOAL E ENCARGOS SOCIAIS	0.000.000			82.883,61	
3.1.90.00	APLICAÇÕES DIRETAS	0.000.000		82.883,61		
3.1.90.04	CONTRATAÇÃO POR TEMPO DETERMINADO	0.1.00	27.125,21			
3.1.90.11	VENCIMENTOS E VANTAGENS FIXAS - PESSOAL CIVIL	0.1.00	55.758,40			
3.3.00.00	OUTRAS DESPESAS CORRENTES	0.000.000			352.621,40	
3.3.90.00	APLICAÇÕES DIRETAS	0.000.000		352.621,40		
3.3.90.14	DIÁRIAS - CIVIL	0.1.00	6.026,52			
3.3.90.30	MATERIAL DE CONSUMO	0.1.00	72.332,14			
3.3.90.32	MATERIAL, BEM OU SERVIÇO PARA DISTRIBUIÇÃO GRATUIT.	0.1.00	73.842,23			
3.3.90.33	PASSAGENS E DESPESAS COM LOCOMOÇÃO	0.1.00	4.519,62			
3.3.90.36	OUTROS SERVIÇOS DE TERCEIROS - PESSOA FÍSICA	0.1.00	52.741,39			
3.3.90.39	OUTROS SERVIÇOS DE TERCEIROS - PESSOA JURÍDICA	0.1.00	94.936,66			
3.3.90.48	OUTROS AUXÍLIOS FINANCEIROS A PESSOA FÍSICA	0.1.00	45.209,05			
3.3.90.92	DESPESAS DE EXERCÍCIOS ANTERIORES	0.1.00	3.013,79			
4.0.00.00	DESPESAS DE CAPITAL	0.000.000				65.944,92
4.0.00.00	DESPESAS DE CAPITAL	0.000.000				138.217,97
4.0.00.00	DESPESAS DE CAPITAL	0.000.000				383.154,41
4.4.00.00	INVESTIMENTOS	0.000.000			65.944,92	
4.4.00.00	INVESTIMENTOS	0.000.000			138.217,97	
4.4.00.00	INVESTIMENTOS	0.000.000			383.154,41	
4.4.90.00	APLICAÇÕES DIRETAS	0.000.000		65.944,92		
4.4.90.00	APLICAÇÕES DIRETAS	0.000.000		138.217,97		
4.4.90.00	APLICAÇÕES DIRETAS	0.000.000		383.154,41		
4.4.90.51	OBRAS E INSTALAÇÕES	0.1.00	209.850,54			
4.4.90.51	OBRAS E INSTALAÇÕES	0.1.24	65.944,92			
4.4.90.51	OBRAS E INSTALAÇÕES	0.1.24	138.217,97			
4.4.90.52	EQUIPAMENTOS E MATERIAL PERMANENTE	0.1.00	173.303,87			
TOTAL						1.022.822,31

**PREFEITURA MUNICIPAL DE BURITI**

PRAÇA FELINTO FARIAS S/N - CNPJ:06117071/0001-55

Anexo 02

Page 11

Orçamento Programa - Exercício de 2020

NATUREZA DA DESPESA POR ORGÃO E UNIDADE

Lei: , Data:

PODER 02 PODER EXECUTIVO						
ORGÃO 11 FUNDEB						
UNIDADE 00 FUNDEB						
Código	Especificação	F.R.	Elemento	Modalidade	Grupo	Categoria Econômica
3.0.00.00	DESPEAS CORRENTES	0.000.000				4.287.479,83
3.0.00.00	DESPEAS CORRENTES	0.000.000				11.650.131,43
3.0.00.00	DESPEAS CORRENTES	0.000.000				18.016.887,61
3.1.00.00	PESSOAL E ENCARGOS SOCIAIS	0.000.000			11.650.131,43	
3.1.00.00	PESSOAL E ENCARGOS SOCIAIS	0.000.000			13.255.328,99	
3.1.90.00	APLICAÇÕES DIRETAS	0.000.000		11.650.131,43		
3.1.90.00	APLICAÇÕES DIRETAS	0.000.000		13.255.328,99		
3.1.90.04	CONTRATAÇÃO POR TEMPO DETERMINADO	0.1.05	2.747.511,32			
3.1.90.04	CONTRATAÇÃO POR TEMPO DETERMINADO	0.1.19	1.280.953,49			
3.1.90.11	VENCIMENTOS E VANTAGENS FIXAS - PESSOAL CIVIL	0.1.05	8.624.199,10			
3.1.90.11	VENCIMENTOS E VANTAGENS FIXAS - PESSOAL CIVIL	0.1.18	9.844.112,06			
3.1.90.11	VENCIMENTOS E VANTAGENS FIXAS - PESSOAL CIVIL	0.1.19	1.878.073,47			
3.1.90.13	OBRIGAÇÕES PATRONAIS	0.1.05	278.421,01			
3.1.90.13	OBRIGAÇÕES PATRONAIS	0.1.19	252.189,97			
3.3.00.00	OUTRAS DESPEAS CORRENTES	0.000.000			4.287.479,83	
3.3.00.00	OUTRAS DESPEAS CORRENTES	0.000.000			4.761.558,62	
3.3.90.00	APLICAÇÕES DIRETAS	0.000.000		4.287.479,83		
3.3.90.00	APLICAÇÕES DIRETAS	0.000.000		4.761.558,62		
3.3.90.14	DIÁRIAS - CIVIL	0.1.05	11.734,58			
3.3.90.30	MATERIAL DE CONSUMO	0.1.05	1.922.812,47			
3.3.90.30	MATERIAL DE CONSUMO	0.1.19	1.205.603,28			
3.3.90.33	PASSAGENS E DESPEAS COM LOCOMOÇÃO	0.1.05	6.027,59			
3.3.90.36	OUTROS SERVIÇOS DE TERCEIROS - PESSOA FÍSICA	0.1.05	92.552,89			
3.3.90.36	OUTROS SERVIÇOS DE TERCEIROS - PESSOA FÍSICA	0.1.19	269.127,03			
3.3.90.39	OUTROS SERVIÇOS DE TERCEIROS - PESSOA JURÍDICA	0.1.05	2.186.537,65			
3.3.90.39	OUTROS SERVIÇOS DE TERCEIROS - PESSOA JURÍDICA	0.1.19	3.286.828,31			
3.3.90.92	DESPEAS DE EXERCÍCIOS ANTERIORES	0.1.05	67.814,65			
4.0.00.00	DESPEAS DE CAPITAL	0.000.000				1.946.114,40
4.4.00.00	INVESTIMENTOS	0.000.000			1.946.114,40	
4.4.90.00	APLICAÇÕES DIRETAS	0.000.000		1.946.114,40		
4.4.90.51	OBRES E INSTALAÇÕES	0.1.05	1.026.841,90			
4.4.90.52	EQUIPAMENTOS E MATERIAL PERMANENTE	0.1.05	919.272,50			
TOTAL						35.900.613,27

**PREFEITURA MUNICIPAL DE BURITI**

PRAÇA FELINTO FARIAS S/N - CNPJ:06117071/0001-55

Anexo 02

Page 12

Orçamento Programa - Exercício de 2020

NATUREZA DA DESPESA POR ORGÃO E UNIDADE

Lei: , Data:

Código	Especificação	F.R.	Elemento	Modalidade	Grupo	Categoria Econômica
PODER	02 PODER EXECUTIVO					
ORGÃO	12 FUNDO MUNICIPAL DE SAÚDE - FMS					
UNIDADE	00 FUNDO MUNICIPAL DE SAÚDE - FMS					
3.0.00.00	DESPESAS CORRENTES	0.000.000				6.888,28
3.0.00.00	DESPESAS CORRENTES	0.000.000				7.166.582,70
3.1.00.00	PESSOAL E ENCARGOS SOCIAIS	0.000.000			4.872.331,49	
3.1.90.00	APLICAÇÕES DIRETAS	0.000.000		4.872.331,49		
3.1.90.04	CONTRATAÇÃO POR TEMPO DETERMINADO	0.1.14	2.432.518,75			
3.1.90.11	VENCIMENTOS E VANTAGENS FIXAS - PESSOAL CIVIL	0.1.14	2.366.530,09			
3.1.90.13	OBRIGAÇÕES PATRONAIS	0.1.14	73.282,65			
3.3.00.00	OUTRAS DESPESAS CORRENTES	0.000.000			6.888,28	
3.3.00.00	OUTRAS DESPESAS CORRENTES	0.000.000			2.294.251,21	
3.3.90.00	APLICAÇÕES DIRETAS	0.000.000		6.888,28		
3.3.90.00	APLICAÇÕES DIRETAS	0.000.000		2.294.251,21		
3.3.90.14	DIÁRIAS - CIVIL	0.1.14	47.629,50			
3.3.90.30	MATERIAL DE CONSUMO	0.1.00	6.888,28			
3.3.90.30	MATERIAL DE CONSUMO	0.1.14	1.467.755,17			
3.3.90.33	PASSAGENS E DESPESAS COM LOCOMOÇÃO	0.1.14	15.821,89			
3.3.90.36	OUTROS SERVIÇOS DE TERCEIROS - PESSOA FÍSICA	0.1.14	322.304,59			
3.3.90.39	OUTROS SERVIÇOS DE TERCEIROS - PESSOA JURÍDICA	0.1.14	403.065,49			
3.3.90.92	DESPESAS DE EXERCÍCIOS ANTERIORES	0.1.14	37.674,57			
4.0.00.00	DESPESAS DE CAPITAL	0.000.000				247.963,27
4.0.00.00	DESPESAS DE CAPITAL	0.000.000				420.458,37
4.0.00.00	DESPESAS DE CAPITAL	0.000.000				738.427,73
4.4.00.00	INVESTIMENTOS	0.000.000			247.963,27	
4.4.00.00	INVESTIMENTOS	0.000.000			420.458,37	
4.4.00.00	INVESTIMENTOS	0.000.000			738.427,73	
4.4.90.00	APLICAÇÕES DIRETAS	0.000.000		247.963,27		
4.4.90.00	APLICAÇÕES DIRETAS	0.000.000		420.458,37		
4.4.90.00	APLICAÇÕES DIRETAS	0.000.000		738.427,73		
4.4.90.51	OBRAS E INSTALAÇÕES	0.1.14	376.749,95			
4.4.90.51	OBRAS E INSTALAÇÕES	0.1.23	194.413,27			
4.4.90.51	OBRAS E INSTALAÇÕES	0.1.30	166.070,37			
4.4.90.52	EQUIPAMENTOS E MATERIAL PERMANENTE	0.1.14	361.677,78			
4.4.90.52	EQUIPAMENTOS E MATERIAL PERMANENTE	0.1.23	53.550,00			
4.4.90.52	EQUIPAMENTOS E MATERIAL PERMANENTE	0.1.23	247.963,27			
4.4.90.52	EQUIPAMENTOS E MATERIAL PERMANENTE	0.1.30	254.388,00			
TOTAL						8.580.320,35

**PREFEITURA MUNICIPAL DE BURITI**

PRAÇA FELINTO FARIAS S/N - CNPJ:06117071/0001-55

Orçamento Programa - Exercício de 2020

NATUREZA DA DESPESA POR ORGÃO E UNIDADE

Anexo 02

Page 13

Lei: , Data:

Código	Especificação	F.R.	Elemento	Modalidade	Grupo	Categoria Econômica
PODER	02 PODER EXECUTIVO					
ORGÃO	13 FUNDO MUNICIPAL ASSISTÊNCIA SOCIAL - FMAS					
UNIDADE	00 FUNDO MUNICIPAL ASSISTÊNCIA SOCIAL - FMAS					
3.0.00.00	DESPESAS CORRENTES	0.000.000				793.661,63
3.1.00.00	PESSOAL E ENCARGOS SOCIAIS	0.000.000			349.916,30	
3.1.90.00	APLICAÇÕES DIRETAS	0.000.000		349.916,30		
3.1.90.04	CONTRATAÇÃO POR TEMPO DETERMINADO	0.1.29	349.916,30			
3.3.00.00	OUTRAS DESPESAS CORRENTES	0.000.000			443.745,33	
3.3.90.00	APLICAÇÕES DIRETAS	0.000.000		443.745,33		
3.3.90.30	MATERIAL DE CONSUMO	0.1.29	118.021,00			
3.3.90.32	MATERIAL, BEM OU SERVIÇO PARA DISTRIBUIÇÃO GRATUIT.	0.1.29	52.231,59			
3.3.90.33	PASSAGENS E DESPESAS COM LOCOMOÇÃO	0.1.29	19.667,84			
3.3.90.36	OUTROS SERVIÇOS DE TERCEIROS - PESSOA FÍSICA	0.1.29	96.604,20			
3.3.90.39	OUTROS SERVIÇOS DE TERCEIROS - PESSOA JURÍDICA	0.1.29	137.787,41			
3.3.90.48	OUTROS AUXÍLIOS FINANCEIROS A PESSOA FÍSICA	0.1.29	18.083,83			
3.3.90.92	DESPESAS DE EXERCÍCIOS ANTERIORES	0.1.29	1.349,46			
4.0.00.00	DESPESAS DE CAPITAL	0.000.000				116.034,30
4.4.00.00	INVESTIMENTOS	0.000.000			116.034,30	
4.4.90.00	APLICAÇÕES DIRETAS	0.000.000		116.034,30		
4.4.90.51	OBRAS E INSTALAÇÕES	0.1.29	75.348,07			
4.4.90.52	EQUIPAMENTOS E MATERIAL PERMANENTE	0.1.29	40.686,23			
TOTAL						909.695,93

**PREFEITURA MUNICIPAL DE BURITI**

PRAÇA FELINTO FARIAS S/N - CNPJ:06117071/0001-55

Orçamento Programa - Exercício de 2020

NATUREZA DA DESPESA POR ORGÃO E UNIDADEAnexo 02
Page 14

Lei: , Data:

Código	Especificação	F.R.	Elemento	Modalidade	Grupo	Categoria Econômica
PODER	02 PODER EXECUTIVO					
ORGÃO	14 FUNDO MUNICIPAL DE DESENVOLVIMENTO SUSTENTAVEL					
UNIDADE	00 FUNDO MUNICIPAL DE DESENVOLVIMENTO SUSTENTAVEL					
3.0.00.00	DESPESAS CORRENTES	0.000.000				66.303,48
3.3.00.00	OUTRAS DESPESAS CORRENTES	0.000.000			66.303,48	
3.3.90.00	APLICAÇÕES DIRETAS	0.000.000		66.303,48		
3.3.90.30	MATERIAL DE CONSUMO	0.1.00	18.082,76			
3.3.90.36	OUTROS SERVIÇOS DE TERCEIROS - PESSOA FÍSICA	0.1.00	24.110,36			
3.3.90.39	OUTROS SERVIÇOS DE TERCEIROS - PESSOA JURÍDICA	0.1.00	24.110,36			
T O T A L						66.303,48

**PREFEITURA MUNICIPAL DE BURITI**

PRAÇA FELINTO FARIAS S/N - CNPJ:06117071/0001-55

Orçamento Programa - Exercício de 2020

NATUREZA DA DESPESA POR ORGÃO E UNIDADEAnexo 02
Page 15

Lei: , Data:

Código	Especificação	F.R.	Elemento	Modalidade	Grupo	Categoria Econômica
PODER	02 PODER EXECUTIVO					
ORGÃO	15 FUNDO ESPECIAL MUN. MEIO AMBIENTE					
UNIDADE	00 FUNDO ESPECIAL MUN. MEIO AMBIENTE					
3.0.00.00	DESPESAS CORRENTES	0.000.000				66.303,48
3.3.00.00	OUTRAS DESPESAS CORRENTES	0.000.000			66.303,48	
3.3.90.00	APLICAÇÕES DIRETAS	0.000.000		66.303,48		
3.3.90.30	MATERIAL DE CONSUMO	0.1.00	18.082,76			
3.3.90.36	OUTROS SERVIÇOS DE TERCEIROS - PESSOA FÍSICA	0.1.00	24.110,36			
3.3.90.39	OUTROS SERVIÇOS DE TERCEIROS - PESSOA JURÍDICA	0.1.00	24.110,36			
TOTAL						66.303,48

**PREFEITURA MUNICIPAL DE BURITI**

PRAÇA FELINTO FARIAS S/N - CNPJ:06117071/0001-55

Orçamento Programa - Exercício de 2020

NATUREZA DA DESPESA POR ORGÃO E UNIDADE

Anexo 02

Page 16

Lei: , Data:

Código	Especificação	F.R.	Elemento	Modalidade	Grupo	Categoria Econômica
PODER	02 PODER EXECUTIVO					
ORGÃO	16 FUNDO MUNICIPAL DA CRIANÇA E ADOLESCENTE					
UNIDADE	00 FUNDO MUNICIPAL DA CRIANÇA E ADOLESCENTE					
3.0.00.00	DESPESAS CORRENTES	0.000.000				196.296,10
3.3.00.00	OUTRAS DESPESAS CORRENTES	0.000.000			196.296,10	
3.3.90.00	APLICAÇÕES DIRETAS	0.000.000		196.296,10		
3.3.90.30	MATERIAL DE CONSUMO	0.1.00	54.882,32			
3.3.90.36	OUTROS SERVIÇOS DE TERCEIROS - PESSOA FÍSICA	0.1.00	67.722,55			
3.3.90.39	OUTROS SERVIÇOS DE TERCEIROS - PESSOA JURÍDICA	0.1.00	73.691,23			
TOTAL						196.296,10

**PREFEITURA MUNICIPAL DE BURITI**

PRAÇA FELINTO FARIAS S/N - CNPJ:06117071/0001-55

Orçamento Programa - Exercício de 2020

NATUREZA DA DESPESA POR ORGÃO E UNIDADE

Anexo 02

Page 17

Lei: , Data:

Código	Especificação	F.R.	Elemento	Modalidade	Grupo	Categoria Econômica
PODER	02 PODER EXECUTIVO					
ORGÃO	17 FUNDO MUNICIPAL DA CULTURA					
UNIDADE	00 FUNDO MUNICIPAL DA CULTURA					
3.0.00.00	DESPESAS CORRENTES	0.000.000				63.289,68
3.3.00.00	OUTRAS DESPESAS CORRENTES	0.000.000			63.289,68	
3.3.90.00	APLICAÇÕES DIRETAS	0.000.000		63.289,68		
3.3.90.30	MATERIAL DE CONSUMO	0.1.00	18.082,76			
3.3.90.36	OUTROS SERVIÇOS DE TERCEIROS - PESSOA FÍSICA	0.1.00	19.747,10			
3.3.90.39	OUTROS SERVIÇOS DE TERCEIROS - PESSOA JURÍDICA	0.1.00	24.110,36			
3.3.90.92	DESPESAS DE EXERCÍCIOS ANTERIORES	0.1.00	1.349,46			
TOTAL						63.289,68

**PREFEITURA MUNICIPAL DE BURITI**

PRAÇA FELINTO FARIAS S/N - CNPJ:06117071/0001-55

Orçamento Programa - Exercício de 2020

NATUREZA DA DESPESA POR ORGÃO E UNIDADE

Anexo 02

Page 18

Lei: , Data:

Código	Especificação	F.R.	Elemento	Modalidade	Grupo	Categoria Econômica
PODER	02 PODER EXECUTIVO					
ORGÃO	18 SECRETARIA MUNICIPAL DE MEIO AMBIENTE E RECURSOS HIDRICOS					
UNIDADE	00 SECRETARIA MUNICIPAL DE MEIO AMBIENTE E RECURSOS HIDRICOS					
3.0.00.00	DESPESAS CORRENTES	0.000.000				198.135,00
3.1.00.00	PESSOAL E ENCARGOS SOCIAIS	0.000.000			139.230,00	
3.1.90.00	APLICAÇÕES DIRETAS	0.000.000		139.230,00		
3.1.90.11	VENCIMENTOS E VANTAGENS FIXAS - PESSOAL CIVIL	0.1.00	107.100,00			
3.1.90.13	OBRIGAÇÕES PATRONAIS	0.1.00	10.710,00			
3.1.90.92	DESPESAS DE EXERCÍCIOS ANTERIORES	0.1.00	21.420,00			
3.3.00.00	OUTRAS DESPESAS CORRENTES	0.000.000			58.905,00	
3.3.90.00	APLICAÇÕES DIRETAS	0.000.000		58.905,00		
3.3.90.14	DIÁRIAS - CIVIL	0.1.00	10.710,00			
3.3.90.30	MATERIAL DE CONSUMO	0.1.00	21.420,00			
3.3.90.36	OUTROS SERVIÇOS DE TERCEIROS - PESSOA FÍSICA	0.1.00	16.065,00			
3.3.90.39	OUTROS SERVIÇOS DE TERCEIROS - PESSOA JURÍDICA	0.1.00	10.710,00			
4.0.00.00	DESPESAS DE CAPITAL	0.000.000				64.260,00
4.4.00.00	INVESTIMENTOS	0.000.000			64.260,00	
4.4.90.00	APLICAÇÕES DIRETAS	0.000.000		64.260,00		
4.4.90.51	OBRAS E INSTALAÇÕES	0.1.00	32.130,00			
4.4.90.52	EQUIPAMENTOS E MATERIAL PERMANENTE	0.1.00	32.130,00			
TOTAL						262.395,00
TOTAL GERAL						78.715.474,10

**PREFEITURA MUNICIPAL DE BURITI**

PRAÇA FELINTO FARIAS S/N - CNPJ:06117071/0001-55

Orçamento Programa - Exercício de 2020

Anexo 06

Page 1

Lei: , Data:

PROGRAMA DE TRABALHO

(Inc.II, § 2º, Art.2º)

01 PODER LEGISLATIVO					
01 CAMARA MUNICIPAL					
Código	Especificação	Operação Especial	Projetos	Atividades	T o t a l
01	Legislativa		54.075,00	1.860.631,70	1.914.706,70
01	031 Ação Legislativa		54.075,00	1.860.631,70	1.914.706,70
01	031 0013 REALIZAÇÃO DE CONCURSO PUBLICO		54.075,00		54.075,00
01.031.0013.1014.0000	REALIZAÇÃO DE CONCURSO PUBLICO		54.075,00		54.075,00
01	031 0052 ADMINISTRAÇÃO GERAL			1.860.631,70	1.860.631,70
01.031.0052.2002.0000	MANUT. DA CAMARA MUNICIPAL			1.860.631,70	1.860.631,70
	TOTAL	0,00	54.075,00	1.860.631,70	1.914.706,70

**PREFEITURA MUNICIPAL DE BURITI**

PRAÇA FELINTO FARIAS S/N - CNPJ:06117071/0001-55

Orçamento Programa - Exercício de 2020

Anexo 06

Page 2

Lei: , Data:

PROGRAMA DE TRABALHO

(Inc.II, § 2º, Art.2º)

02 PODER EXECUTIVO					
02 GABINETE DO PREFEITO					
Código	Especificação	Operação Especial	Projetos	Atividades	T o t a l
04	Administração		263.466,00	465.772,54	729.238,54
04	122 Administração Geral		263.466,00	465.772,54	729.238,54
04	122 0052 ADMINISTRAÇÃO GERAL		263.466,00	465.772,54	729.238,54
04.122.0052.1005.0000	MANUT. DA PROCURADORIA GERAL DO MUNICIPIO		263.466,00		263.466,00
04.122.0052.2004.0000	MANUT. DO GABINETE DO PREFEITO			465.772,54	465.772,54
TOTAL		0,00	263.466,00	465.772,54	729.238,54

**PREFEITURA MUNICIPAL DE BURITI**

PRAÇA FELINTO FARIAS S/N - CNPJ:06117071/0001-55

Orçamento Programa - Exercício de 2020

Anexo 06

Page 3

Lei: , Data:

PROGRAMA DE TRABALHO

(Inc.II, § 2º, Art.2º)

02 PODER EXECUTIVO					
03 SEC. MUNICIPAL DE ADMINISTRAÇÃO E FINANÇAS					
Código	Especificação	Operação Especial	Projetos	Atividades	T o t a l
04	Administração		601.131,00	2.917.730,31	3.518.861,31
04	122 Administração Geral		601.131,00	2.917.730,31	3.518.861,31
04	122 0052 ADMINISTRAÇÃO GERAL		601.131,00	2.917.730,31	3.518.861,31
04.122.0052.1007.0000	MANUT. DA OUVIDORIA MUNICIPAL		58.905,00		58.905,00
04.122.0052.1015.0000	MANUT. DA GUARDA MUNICIPAL		542.226,00		542.226,00
04.122.0052.2006.0000	MANUT. DA SEC. DE ADMINISTRAÇÃO			2.917.730,31	2.917.730,31
04	124 Controle Interno		84.609,00		84.609,00
04	124 0004 CONTROLE ORCAMENTARIO, FINANCEIRO E PATRIMONIAL		84.609,00		84.609,00
04.124.0004.1006.0000	MANUT. DO CONTROLE INTERNO MUNICIPAL		84.609,00		84.609,00
28	Encargos Especiais	1.156.680,00			1.156.680,00
28	843 Serviço da Dívida Interna	1.156.680,00			1.156.680,00
28	843 0012 OPERAÇÕES E ENCARGOS SOCIAIS	1.156.680,00			1.156.680,00
28.843.0012.9002.0000	AMORTIZAÇÃO DA DIVIDA CONTRATADA (INSS E OUTRAS)	406.980,00			406.980,00
28.843.0012.9003.0000	CONTRIBUIÇÃO AO PASEP	321.300,00			321.300,00
28.843.0012.9004.0000	CUMPRIMENTO DE PRECATORIOS TRABALHISTAS	321.300,00			321.300,00
28.843.0012.9006.0000	CUMPRIMENTO DE PRECATORIOS JUDICIAIS	107.100,00			107.100,00
99	Reserva de Contingência	384.923,57			384.923,57
99	999 Reserva de Contingência	384.923,57			384.923,57
99	999 0099 RESERVA DE CONTIGÊNCIA	384.923,57			384.923,57
99.999.0099.9999.0000	RESERVA DE CONTIGÊNCIA	384.923,57			384.923,57
TOTAL		1.541.603,57	685.740,00	2.917.730,31	5.145.073,88

**PREFEITURA MUNICIPAL DE BURITI**

PRAÇA FELINTO FARIAS S/N - CNPJ:06117071/0001-55

Orçamento Programa - Exercício de 2020

Anexo 06

Page 4

Lei: , Data:

PROGRAMA DE TRABALHO

(Inc.II, § 2º, Art.2º)

02 PODER EXECUTIVO					
05 SEC. MUNICIPAL DE EDUCAÇÃO					
Código	Especificação	Operação Especial	Projetos	Atividades	T o t a l
12	Educação		808.879,18	9.658.220,99	10.467.100,17
12	361 Ensino Fundamental		808.879,18	9.658.220,99	10.467.100,17
12	361 0009 AQUISIÇÃO DE ONIBUS ESCOLAR		808.879,18		808.879,18
12.361.0009.1001.0000	AQUISIÇÃO DE ONIBUS ESCOLAR		808.879,18		808.879,18
12	361 0022 EDUCACAO BASICA			601.769,32	601.769,32
12.361.0022.2017.0000	MANUT. FUNC. SEC. EDUCAÇÃO			601.769,32	601.769,32
12	361 0025 AMPARO ASS. A CRIANÇA.			9.056.451,67	9.056.451,67
12.361.0025.2017.0000	MANUT. FUNC. SEC. EDUCAÇÃO			2.758.782,69	2.758.782,69
12.361.0025.2018.0000	INSTAL. FUNC. LABOR. INFORMATICA			514.260,99	514.260,99
12.361.0025.2019.0000	ASSIST. ALIMENTAR - PNAEF - PNAEQ - PNAEP - PNAC			1.162.055,40	1.162.055,40
12.361.0025.2020.0000	PNATE - TRANSPORTE ESCOLAR			320.880,98	320.880,98
12.361.0025.2021.0000	PDDE - PROG. DINHEIRO DIRETO DA ESCOLA			37.673,49	37.673,49
12.361.0025.2023.0000	BRALF - PROG. BRASIL ALFABETIZADO			733.390,41	733.390,41
12.361.0025.2024.0000	CONS. REF. AMPL. E MELHOR. UNIDADES ESCOLARES			3.529.407,71	3.529.407,71
TOTAL		0,00	808.879,18	9.658.220,99	10.467.100,17

**PREFEITURA MUNICIPAL DE BURITI**

PRAÇA FELINTO FARIAS S/N - CNPJ:06117071/0001-55

Orçamento Programa - Exercício de 2020

Anexo 06

Page 5

Lei: , Data:

PROGRAMA DE TRABALHO

(Inc.II, § 2º, Art.2º)

02 PODER EXECUTIVO					
06 SEC. MUNICIPAL DE SAÚDE E SANEAMENTO					
Código	Especificação	Operação Especial	Projetos	Atividades	T o t a l
10	Saúde		4.023.938,90		4.023.938,90
10	301 Atenção Básica		4.023.938,90		4.023.938,90
10	301 0075 SAÚDE		4.023.938,90		4.023.938,90
10.301.0075.1010.0000	MANUT. E FUNCIONAMENTO SEC DE SAUDE		4.023.938,90		4.023.938,90
10	302 Assistência Hospitalar e Ambulatorial		1.005.164,56		1.005.164,56
10	302 0075 SAÚDE		1.005.164,56		1.005.164,56
10.302.0075.1011.0000	MANUT.FUNC.REDE HOSP.AMBUL.FUS - AIHS		1.005.164,56		1.005.164,56
10	303 Suporte Profilático e Terapêutico		107.747,96		107.747,96
10	303 0075 SAÚDE		107.747,96		107.747,96
10.303.0075.1012.0000	MED.SOCIO - EDUCATIVAS EM MEIO ABERTO E LIBERDADE ASSISTIDA		107.747,96		107.747,96
17	Saneamento		819.287,91	136.361,86	955.649,77
17	451 Infra-Estrutura Urbana		819.287,91	136.361,86	955.649,77
17	451 0017 MELHORIA DE COND. HABITAÇÃO URBANA			136.361,86	136.361,86
17.451.0017.2073.0000	COLETA E TRATAMENTO DE ESGOTO			136.361,86	136.361,86
17	451 0076 SANEAMENTO		819.287,91		819.287,91
17.451.0076.1013.0000	CONST.MANUT.SISTEMA ABASTECIMENTO D`AGUA		819.287,91		819.287,91
17	511 Saneamento Básico Rural		924.388,52		924.388,52
17	511 0076 SANEAMENTO		924.388,52		924.388,52
17.511.0076.1002.0000	ABERTURA E MANUT. DE POÇOS E AÇUDES		396.957,28		396.957,28
17.511.0076.1003.0000	MELHORIAS SANITARIAS DOMICILIARES		429.494,57		429.494,57
17.511.0076.1004.0000	MELHORIA DAS AÇÕES DE SANEAMENTO		97.936,67		97.936,67
TOTAL		0,00	6.880.527,85	136.361,86	7.016.889,71

**PREFEITURA MUNICIPAL DE BURITI**

PRAÇA FELINTO FARIAS S/N - CNPJ:06117071/0001-55

Orçamento Programa - Exercício de 2020

Anexo 06

Page 6

Lei: , Data:

PROGRAMA DE TRABALHO

(Inc.II, § 2º, Art.2º)

02 PODER EXECUTIVO					
07 SEC. MUNICIPAL DE AGRICULTURA E ABASTECIMENTO					
Código	Especificação	Operação Especial	Projetos	Atividades	T o t a l
20	Agricultura			817.122,96	817.122,96
20	122 Administração Geral			817.122,96	817.122,96
20	122 0052 ADMINISTRAÇÃO GERAL			817.122,96	817.122,96
20.122.0052.2029.0000	MANUT. DA SEC. AGRICULTURA E ABASTECIMENTO			817.122,96	817.122,96
20	605 Abastecimento			52.743,54	52.743,54
20	605 0024 ASSISTÊNCIA COMUNITARIA			52.743,54	52.743,54
20.605.0024.2033.0000	INCENTIVAR A PROD. CULTURAS TRADICI.			52.743,54	52.743,54
TOTAL		0,00	0,00	869.866,50	869.866,50

**PREFEITURA MUNICIPAL DE BURITI**

PRAÇA FELINTO FARIAS S/N - CNPJ:06117071/0001-55

Orçamento Programa - Exercício de 2020

Anexo 06

Page 7

Lei: , Data:

PROGRAMA DE TRABALHO

(Inc.II, § 2º, Art.2º)

02		PODER EXECUTIVO			
08		SEC. MUNICIPAL DE TRABALHO E ASSIST. SOCIAL			
Código	Especificação	Operação Especial	Projetos	Atividades	T o t a l
08	Assistência Social		510.000,00	615.867,84	1.125.867,84
08	244	Assistência Comunitária	510.000,00	615.867,84	1.125.867,84
08	244 0018	BOLSA GAS	510.000,00		510.000,00
08.244.0018.2134.0000	MANUT. FUNC. BOLSA GAS		510.000,00		510.000,00
08	244 0024	ASSISTÊNCIA COMUNITARIA		615.867,84	615.867,84
08.244.0024.2041.0000	MANUT. SEC. DE TRAB. E AÇÃO SOCIAL			304.611,68	304.611,68
08.244.0024.2042.0000	CONSTRUÇÃO CASAS POPULARES			311.256,16	311.256,16
TOTAL		0,00	510.000,00	615.867,84	1.125.867,84

**PREFEITURA MUNICIPAL DE BURITI**

PRAÇA FELINTO FARIAS S/N - CNPJ:06117071/0001-55

Orçamento Programa - Exercício de 2020

Anexo 06

Page 8

Lei: , Data:

PROGRAMA DE TRABALHO

(Inc.II, § 2º, Art.2º)

02 PODER EXECUTIVO					
09 SEC.MUNICIPAL DE TRANSPORTES, INFRAESTRUTURA E SERV.URBANOS					
Código	Especificação	Operação Especial	Projetos	Atividades	T o t a l
15	Urbanismo			730.140,32	730.140,32
15	451 Infra-Estrutura Urbana			730.140,32	730.140,32
15	451 0052 ADMINISTRAÇÃO GERAL			730.140,32	730.140,32
15.451.0052.2001.0000	MANUT. FUNCIONAMENTO DA SECRETARIA			730.140,32	730.140,32
15	452 Serviços Urbanos			2.537.869,48	2.537.869,48
15	452 0052 ADMINISTRAÇÃO GERAL			2.537.869,48	2.537.869,48
15.452.0052.2003.0000	RECUP. MANUT. EST. VIC. E CAM. ACESSO			1.035.139,43	1.035.139,43
15.452.0052.2089.0000	MANUT.SERV. LIMPEZA PUBLICA			1.125.979,02	1.125.979,02
15.452.0052.2090.0000	CONST.MANUT.PRAÇAS, JARDINS E PONTES			376.751,03	376.751,03
16	Habitação			148.365,53	148.365,53
16	481 Habitação Rural			148.365,53	148.365,53
16	481 0052 ADMINISTRAÇÃO GERAL			148.365,53	148.365,53
16.481.0052.2091.0000	INCENTIVO AO PROGRAMA DE HABITAÇÃO			148.365,53	148.365,53
25	Energia			1.210.279,10	1.210.279,10
25	452 Serviços Urbanos			1.210.279,10	1.210.279,10
25	452 0052 ADMINISTRAÇÃO GERAL			1.210.279,10	1.210.279,10
25.452.0052.2092.0000	MANUT.EXP. SISTEMA ENERGIA ELETRICA			1.210.279,10	1.210.279,10
TOTAL		0,00	0,00	4.626.654,43	4.626.654,43

**PREFEITURA MUNICIPAL DE BURITI**

PRAÇA FELINTO FARIAS S/N - CNPJ:06117071/0001-55

Orçamento Programa - Exercício de 2020

Anexo 06

Page 9

Lei: , Data:

PROGRAMA DE TRABALHO

(Inc.II, § 2º, Art.2º)

02 PODER EXECUTIVO					
10 SEC. MUN. DE CULTURA, IGUALDADE RACIAL, ESPORTE E TURISMO					
Código	Especificação	Operação Especial	Projetos	Atividades	T o t a l
13	Cultura			1.022.822,31	1.022.822,31
13	392 Difusão Cultural			1.022.822,31	1.022.822,31
13	392 0052 ADMINISTRAÇÃO GERAL			1.022.822,31	1.022.822,31
13.392.0052.2005.0000	CONST.FUNC.MANUT. CASA DA CULTURA			86.849,34	86.849,34
13.392.0052.2007.0000	INCENTIVO DESENV. TURISMO			18.082,76	18.082,76
13.392.0052.2008.0000	CONST.MANUT.FUNC.BIBLIOTECA PUBLICA			371.650,99	371.650,99
13.392.0052.2093.0000	MANUT. FUNCIONAMENTO SECRETARIA			156.722,64	156.722,64
13.392.0052.2094.0000	CONST. EQUIP. CENTROS ESPORTIVOS			231.287,04	231.287,04
13.392.0052.2095.0000	FUNCIONAMENTO DESPORTO AMADOR			48.221,77	48.221,77
13.392.0052.2099.0000	DIF.INC.CULT. - FESTAS POPULARES			110.007,77	110.007,77
TOTAL		0,00	0,00	1.022.822,31	1.022.822,31

**PREFEITURA MUNICIPAL DE BURITI**

PRAÇA FELINTO FARIAS S/N - CNPJ:06117071/0001-55

Orçamento Programa - Exercício de 2020

Anexo 06

Page 10

Lei: , Data:

PROGRAMA DE TRABALHO

(Inc.II, § 2º, Art.2º)

02 PODER EXECUTIVO**11 FUNDEB**

Código	Especificação	Operação Especial	Projetos	Atividades	T o t a l
12	Educação			35.900.613,27	35.900.613,27
12	361 Ensino Fundamental			35.900.613,27	35.900.613,27
12	361 0022 EDUCACAO BASICA			23.915.062,60	23.915.062,60
12.361.0022.2101.0000	INST.FUNC.LABOR. INFORMATICA			542.520,41	542.520,41
12.361.0022.2102.0000	CONST.REF.AMP.EQUIP.ESCOLAS			1.878.298,70	1.878.298,70
12.361.0022.2103.0000	REMUN.PROF.EDUC.BASICA - 60%			21.494.243,49	21.494.243,49
12	361 0077 MANUTENÇÃO DA EDUCAÇÃO BASICA			11.985.550,67	11.985.550,67
12.361.0077.2100.0000	MANUT.FUNC. EDUCAÇÃO BASICA - 40%			11.985.550,67	11.985.550,67
TOTAL		0,00	0,00	35.900.613,27	35.900.613,27

**PREFEITURA MUNICIPAL DE BURITI**

PRAÇA FELINTO FARIAS S/N - CNPJ:06117071/0001-55

Orçamento Programa - Exercício de 2020

Anexo 06

Page 11

Lei: , Data:

PROGRAMA DE TRABALHO

(Inc.II, § 2º, Art.2º)

02 PODER EXECUTIVO					
12 FUNDO MUNICIPAL DE SAÚDE - FMS					
Código	Especificação	Operação Especial	Projetos	Atividades	T o t a l
10	Saúde		448.801,27	7.783.764,68	8.232.565,95
10	301 Atenção Básica		448.801,27	7.783.764,68	8.232.565,95
10	301 0010 AQUISIÇÃO DE AMBULANCIA E/OU EQUIPAMENTOS PARA UNIDADES DE SAÚDE		448.801,27		448.801,27
10.301.0010.1009.0000	AQUISIÇÃO DE AMBULANCIA E/OU EQUIPAMENTOS PARA UNIDADES DE SAÚDE		448.801,27		448.801,27
10	301 0011 ATENÇÃO PRIMARIA			412.335,00	412.335,00
10.301.0011.2010.0000	DESENVOLVIMENTO E CAPACITAÇÃO DE PROFISSIONAIS DE SAÚDE			58.905,00	58.905,00
10.301.0011.2011.0000	MODERNIZAÇÃO DA ESTRUTURA FÍSICA DA ATENÇÃO PRIMÁRIA			107.100,00	107.100,00
10.301.0011.2022.0000	GESTÃO E DESENVOLVIMENTO DA ATENÇÃO PRIMARIA			246.330,00	246.330,00
10	301 0075 SAÚDE			7.371.429,68	7.371.429,68
10.301.0075.2032.0000	CONSTRUÇÃO, AMPLIAÇÃO E/OU REFORMA DE UNIDADES DE SAUDE			140.863,27	140.863,27
10.301.0075.2104.0000	MANUT.FUNC.FUNDO MUN. SAÚDE			3.093.204,90	3.093.204,90
10.301.0075.2105.0000	PAB-FIXO PISO ATENÇÃO BASICA			654.033,99	654.033,99
10.301.0075.2106.0000	PSF PROGRAMA SAÚDE FAMILIA			1.112.661,48	1.112.661,48
10.301.0075.2107.0000	PSE PROGRAMA SAÚDE NA ESCOLA			120.558,19	120.558,19
10.301.0075.2108.0000	PSB PROGRAMA SAÚDE BUCAL			421.957,95	421.957,95
10.301.0075.2109.0000	MANUT.FUNC. CAPS			444.560,34	444.560,34
10.301.0075.2110.0000	PACS PROGRAMA AGENTES COMUNITARIOS			1.383.589,56	1.383.589,56
10	302 Assistência Hospitalar e Ambulatorial			452.558,19	452.558,19
10	302 0014 MEDIA COMPLEXIDADE			219.620,37	219.620,37
10.302.0014.2036.0000	MODERNIZAÇÃO DA ESTRUTURA FÍSICA DA MÉDIA			219.620,37	219.620,37
10	302 0075 SAÚDE			232.937,82	232.937,82
10.302.0075.2111.0000	FB FARMACIA BASICA			232.937,82	232.937,82
10	304 Vigilância Sanitária			57.263,15	57.263,15
10	304 0075 SAÚDE			57.263,15	57.263,15
10.304.0075.2112.0000	VS VIGILANCIA SANITARIA			57.263,15	57.263,15
10	305 Vigilância Epidemiológica			85.896,33	85.896,33
10	305 0075 SAÚDE			85.896,33	85.896,33
10.305.0075.2113.0000	ECD EPIDEMIOLOGIA CONTROLE DOENÇAS			55.757,33	55.757,33
10.305.0075.2114.0000	CAMPANHA DE VACINAÇÃO			30.139,00	30.139,00
TOTAL		0,00	448.801,27	8.379.482,35	8.828.283,62

**PREFEITURA MUNICIPAL DE BURITI**

PRAÇA FELINTO FARIAS S/N - CNPJ:06117071/0001-55

Orçamento Programa - Exercício de 2020

Anexo 06

Page 12

Lei: , Data:

PROGRAMA DE TRABALHO

(Inc.II, § 2º, Art.2º)

02 PODER EXECUTIVO					
13 FUNDO MUNICIPAL ASSISTÊNCIA SOCIAL - FMAS					
Código	Especificação	Operação Especial	Projetos	Atividades	T o t a l
08	Assistência Social			87.143,07	87.143,07
08	242 Assistência ao Portador de Deficiência			87.143,07	87.143,07
08	242 0024 ASSISTÊNCIA COMUNITARIA			87.143,07	87.143,07
08.242.0024.2116.0000	MANUT.FUNC.PROG.EQUIPE VOLANTE			87.143,07	87.143,07
08	243 Assistência à Criança e ao Adolescente			285.845,70	285.845,70
08	243 0024 ASSISTÊNCIA COMUNITARIA			285.845,70	285.845,70
08.243.0024.2115.0000	MANUT.FUNC.DO PROG.AEPETI			81.115,48	81.115,48
08.243.0024.2117.0000	MANUT.FUNC.PROG.PRIMEIRA INFANCIA			85.680,00	85.680,00
08.243.0024.2119.0000	PROGRAMA DE ATENDIMENTO ESPECIALIZADO A FAMILIAE INDIVIDUO - PAEF			119.050,22	119.050,22
08	244 Assistência Comunitária			536.707,16	536.707,16
08	244 0024 ASSISTÊNCIA COMUNITARIA			536.707,16	536.707,16
08.244.0024.2120.0000	MANUT.FUNC. FMAS			103.718,92	103.718,92
08.244.0024.2121.0000	MANUT. E FUNC.DO PROG. SCFV			26.370,15	26.370,15
08.244.0024.2122.0000	MANUT.FUNC.CRAS			154.203,74	154.203,74
08.244.0024.2123.0000	MANUT.FUNC. DO PROG. BENEFICIOS EVENTUAIS			85.141,29	85.141,29
08.244.0024.2124.0000	MANUT. E PROG. DO PROG. IGD SUAS			116.036,43	116.036,43
08.244.0024.2125.0000	MANUT.E FUNC.DO PROG.IGD BF			51.236,63	51.236,63
TOTAL		0,00	0,00	909.695,93	909.695,93

**PREFEITURA MUNICIPAL DE BURITI**

PRAÇA FELINTO FARIAS S/N - CNPJ:06117071/0001-55

Orçamento Programa - Exercício de 2020

Anexo 06

Page 13

Lei: , Data:

PROGRAMA DE TRABALHO

(Inc.II, § 2º, Art.2º)

02 PODER EXECUTIVO					
14 FUNDO MUNICIPAL DE DESENVOLVIMENTO SUSTENTAVEL					
Código	Especificação	Operação Especial	Projetos	Atividades	T o t a l
18	Gestão Ambiental			66.303,48	66.303,48
18	541 Preservação e Conservação Ambiental			66.303,48	66.303,48
18	541 0015 PROTEÇÃO PRESERV. ECOSSITEMAS			66.303,48	66.303,48
18.541.0015.2127.0000	AÇÕES DE EDUCAÇÃO BASICA			33.151,74	33.151,74
18.541.0015.2128.0000	CONS. MUNICIPAL EDUCAÇÃO AMBIENTAL			33.151,74	33.151,74
TOTAL		0,00	0,00	66.303,48	66.303,48

**PREFEITURA MUNICIPAL DE BURITI**

PRAÇA FELINTO FARIAS S/N - CNPJ:06117071/0001-55

Orçamento Programa - Exercício de 2020

Anexo 06

Page 14

Lei: , Data:

PROGRAMA DE TRABALHO

(Inc.II, § 2º, Art.2º)

02		PODER EXECUTIVO			
15		FUNDO ESPECIAL MUN. MEIO AMBIENTE			
Código	Especificação	Operação Especial	Projetos	Atividades	T o t a l
18	Gestão Ambiental			66.303,48	66.303,48
18	541 Preservação e Conservação Ambiental			66.303,48	66.303,48
18	541 0015 PROTEÇÃO PRESERV. ECOSSITEMAS			33.151,74	33.151,74
18.541.0015.2087.0000	PRESERVAÇÃO, MELHORIA E RECUPERAÇÃO DE QUALIDADE AMBIENTAL			33.151,74	33.151,74
18	541 0052 ADMINISTRAÇÃO GERAL			33.151,74	33.151,74
18.541.0052.2088.0000	MANUTENÇÃO DO CONSELHO DE MEIO AMB.			33.151,74	33.151,74
TOTAL		0,00	0,00	66.303,48	66.303,48

**PREFEITURA MUNICIPAL DE BURITI**

PRAÇA FELINTO FARIAS S/N - CNPJ:06117071/0001-55

Orçamento Programa - Exercício de 2020

Anexo 06

Page 15

Lei: , Data:

PROGRAMA DE TRABALHO

(Inc.II, § 2º, Art.2º)

02 PODER EXECUTIVO					
16 FUNDO MUNICIPAL DA CRIANÇA E ADOLESCENTE					
Código	Especificação	Operação Especial	Projetos	Atividades	T o t a l
08	Assistência Social			196.296,10	196.296,10
08	243 Assistência à Criança e ao Adolescente			196.296,10	196.296,10
08	243 0052 ADMINISTRAÇÃO GERAL			196.296,10	196.296,10
08.243.0052.2129.0000	ASSISTÊNCIA AO MENOR CARENTE			46.715,95	46.715,95
08.243.0052.2130.0000	INICIAÇÃO PROFISSIONAL ADOLESCENTE			76.295,90	76.295,90
08.243.0052.2131.0000	ERRADICAÇÃO TRABALHO INFANTIL			73.284,25	73.284,25
TOTAL		0,00	0,00	196.296,10	196.296,10

**PREFEITURA MUNICIPAL DE BURITI**

PRAÇA FELINTO FARIAS S/N - CNPJ:06117071/0001-55

Orçamento Programa - Exercício de 2020

Anexo 06

Page 16

Lei: , Data:

PROGRAMA DE TRABALHO

(Inc.II, § 2º, Art.2º)

02		PODER EXECUTIVO			
17		FUNDO MUNICIPAL DA CULTURA			
Código	Especificação	Operação Especial	Projetos	Atividades	T o t a l
13	Cultura			63.289,68	63.289,68
13	392 Difusão Cultural			63.289,68	63.289,68
13	392 0052 ADMINISTRAÇÃO GERAL			63.289,68	63.289,68
13.392.0052.2132.0000	ASSISTÊNCIA A CULTURA			33.151,74	33.151,74
13.392.0052.2133.0000	CONSELHO MUNICIPAL DE CULTURA			30.137,94	30.137,94
	TOTAL	0,00	0,00	63.289,68	63.289,68

**PREFEITURA MUNICIPAL DE BURITI**

PRAÇA FELINTO FARIAS S/N - CNPJ:06117071/0001-55

Orçamento Programa - Exercício de 2020

Anexo 06

Page 17

Lei: , Data:

PROGRAMA DE TRABALHO

(Inc.II, § 2º, Art.2º)

02 PODER EXECUTIVO					
18 SECRETARIA MUNICIPAL DE MEIO AMBIENTE E RECURSOS HIDRICOS					
Código	Especificação	Operação Especial	Projetos	Atividades	T o t a l
18	Gestão Ambiental			262.395,00	262.395,00
18	541 Preservação e Conservação Ambiental			262.395,00	262.395,00
18	541 0016 MANUTENÇÃO DA SEC. DE MEIO AMBIENTE E RECURSOS HIDRICOS			262.395,00	262.395,00
18.541.0016.2012.0000	MANUTENÇÃO E FUNC DA SEC. MEIO AMBIENTE E RECURSOS HIDRICOS			262.395,00	262.395,00
TOTAL		0,00	0,00	262.395,00	262.395,00
TOTAL GERAL		1.541.603,57	9.651.489,30	68.018.307,77	79.211.400,64

**PREFEITURA MUNICIPAL DE BURITI**

PRAÇA FELINTO FARIAS S/N - CNPJ:06117071/0001-55

Orçamento Programa - Exercício de 2020

Anexo 07

Page 1

Lei: , Data:

**PROGRAMA DE TRABALHO DO GOVERNO
DEMONSTRATIVO DE FUNÇÕES, SUBFUNÇÕES E PROGRAMAS
POR PROJETOS, ATIVIDADES E OPERAÇÕES ESPECIAIS**

(Inc.II, § 2º, Art.2º)

Código	Especificação	Operação Especial	Projetos	Atividades	T o t a l
01	Legislativa	0,00	54.075,00	1.860.631,70	1.914.706,70
01	031 Ação Legislativa	0,00	54.075,00	1.860.631,70	1.914.706,70
01	031 0013 REALIZAÇÃO DE CONCURSO PUBLICO	0,00	54.075,00	0,00	54.075,00
01.031.0013.1014.0000	REALIZAÇÃO DE CONCURSO PUBLICO	0,00	54.075,00	0,00	54.075,00
01	031 0052 ADMINISTRAÇÃO GERAL	0,00	0,00	1.860.631,70	1.860.631,70
01.031.0052.2002.0000	MANUT. DA CAMARA MUNICIPAL	0,00	0,00	1.860.631,70	1.860.631,70
04	Administração	0,00	949.206,00	3.383.502,85	4.332.708,85
04	122 Administração Geral	0,00	864.597,00	3.383.502,85	4.248.099,85
04	122 0052 ADMINISTRAÇÃO GERAL	0,00	864.597,00	3.383.502,85	4.248.099,85
04.122.0052.1005.0000	MANUT. DA PROCURADORIA GERAL DO MUNICIPIO	0,00	263.466,00	0,00	263.466,00
04.122.0052.1007.0000	MANUT. DA OUVIDORIA MUNICIPAL	0,00	58.905,00	0,00	58.905,00
04.122.0052.1015.0000	MANUT. DA GUARDA MUNICIPAL	0,00	542.226,00	0,00	542.226,00
04.122.0052.2004.0000	MANUT. DO GABINETE DO PREFEITO	0,00	0,00	465.772,54	465.772,54
04.122.0052.2006.0000	MANUT. DA SEC. DE ADMINISTRAÇÃO	0,00	0,00	2.917.730,31	2.917.730,31
04	124 Controle Interno	0,00	84.609,00	0,00	84.609,00
04	124 0004 CONTROLE ORCAMENTARIO, FINANCEIRO E PATRIMONIAL	0,00	84.609,00	0,00	84.609,00
04.124.0004.1006.0000	MANUT. DO CONTROLE INTERNO MUNICIPAL	0,00	84.609,00	0,00	84.609,00
08	Assistência Social	0,00	510.000,00	1.721.859,87	2.231.859,87
08	242 Assistência ao Portador de Deficiência	0,00	0,00	87.143,07	87.143,07
08	242 0024 ASSISTÊNCIA COMUNITARIA	0,00	0,00	87.143,07	87.143,07
08.242.0024.2116.0000	MANUT.FUNC.PROG.EQUIPE VOLANTE	0,00	0,00	87.143,07	87.143,07
08	243 Assistência à Criança e ao Adolescente	0,00	0,00	482.141,80	482.141,80
08	243 0024 ASSISTÊNCIA COMUNITARIA	0,00	0,00	285.845,70	285.845,70
08.243.0024.2115.0000	MANUT.FUNC.DO PROG.AEPETI	0,00	0,00	81.115,48	81.115,48
08.243.0024.2117.0000	MANUT.FUNC.PROG.PRIMEIRA INFANCIA	0,00	0,00	85.680,00	85.680,00
08.243.0024.2119.0000	PROGRAMA DE ATENDIMENTO ESPECIALIZADO A FAMILIAE INDIVIDUO - PAEF	0,00	0,00	119.050,22	119.050,22
08	243 0052 ADMINISTRAÇÃO GERAL	0,00	0,00	196.296,10	196.296,10
08.243.0052.2129.0000	ASSISTÊNCIA AO MENOR CARENTE	0,00	0,00	46.715,95	46.715,95
08.243.0052.2130.0000	INICIAÇÃO PROFISSIONAL ADOLESCENTE	0,00	0,00	76.295,90	76.295,90
08.243.0052.2131.0000	ERRADICAÇÃO TRABALHO INFANTIL	0,00	0,00	73.284,25	73.284,25
08	244 Assistência Comunitária	0,00	510.000,00	1.152.575,00	1.662.575,00
08	244 0018 BOLSA GAS	0,00	510.000,00	0,00	510.000,00
08.244.0018.2134.0000	MANUT. FUNC. BOLSA GAS	0,00	510.000,00	0,00	510.000,00

**PREFEITURA MUNICIPAL DE BURITI**

PRAÇA FELINTO FARIAS S/N - CNPJ:06117071/0001-55

Orçamento Programa - Exercício de 2020

Anexo 07

Page 2

Lei: , Data:

**PROGRAMA DE TRABALHO DO GOVERNO
DEMONSTRATIVO DE FUNÇÕES, SUBFUNÇÕES E PROGRAMAS
POR PROJETOS, ATIVIDADES E OPERAÇÕES ESPECIAIS**

(Inc.II, § 2º, Art.2º)

Código	Especificação	Operação Especial	Projetos	Atividades	T o t a l
08	Assistência Social	0,00	510.000,00	1.721.859,87	2.231.859,87
08	244 Assistência Comunitária	0,00	510.000,00	1.152.575,00	1.662.575,00
08	244 0024 ASSISTÊNCIA COMUNITARIA	0,00	0,00	1.152.575,00	1.152.575,00
08.244.0024.2041.0000	MANUT. SEC. DE TRAB. E AÇÃO SOCIAL	0,00	0,00	304.611,68	304.611,68
08.244.0024.2042.0000	CONSTRUÇÃO CASAS POPULARES	0,00	0,00	311.256,16	311.256,16
08.244.0024.2120.0000	MANUT.FUNC. FMAS	0,00	0,00	103.718,92	103.718,92
08.244.0024.2121.0000	MANUT. E FUNC.DO PROG. SCFV	0,00	0,00	26.370,15	26.370,15
08.244.0024.2122.0000	MANUT.FUNC.CRAS	0,00	0,00	154.203,74	154.203,74
08.244.0024.2123.0000	MANUT.FUNC. DO PROG. BENEFICIOS EVENTUAIS	0,00	0,00	85.141,29	85.141,29
08.244.0024.2124.0000	MANUT. E PROG. DO PROG. IGD SUAS	0,00	0,00	116.036,43	116.036,43
08.244.0024.2125.0000	MANUT.E FUNC.DO PROG.IGD BF	0,00	0,00	51.236,63	51.236,63
10	Saúde	0,00	5.585.652,69	8.379.482,35	13.965.135,04
10	301 Atenção Básica	0,00	4.472.740,17	7.783.764,68	12.256.504,85
10	301 0010 AQUISIÇÃO DE AMBULANCIA E/OU EQUIPAMENTOS PARA UNIDADES DE SAÚDE	0,00	448.801,27	0,00	448.801,27
10.301.0010.1009.0000	AQUISIÇÃO DE AMBULANCIA E/OU EQUIPAMENTOS PARA UNIDADES DE SAÚDE	0,00	448.801,27	0,00	448.801,27
10	301 0011 ATENÇÃO PRIMARIA	0,00	0,00	412.335,00	412.335,00
10.301.0011.2010.0000	DESENVOLVIMENTO E CAPACITAÇÃO DE PROFISSIONAIS DE SAÚDE	0,00	0,00	58.905,00	58.905,00
10.301.0011.2011.0000	MODERNIZAÇÃO DA ESTRUTURA FÍSICA DA ATENÇÃO PRIMÁRIA	0,00	0,00	107.100,00	107.100,00
10.301.0011.2022.0000	GESTÃO E DESENVOLVIMENTO DA ATENÇÃO PRIMARIA	0,00	0,00	246.330,00	246.330,00
10	301 0075 SAÚDE	0,00	4.023.938,90	7.371.429,68	11.395.368,58
10.301.0075.1010.0000	MANUT. E FUNCIONAMENTO SEC DE SAUDE	0,00	4.023.938,90	0,00	4.023.938,90
10.301.0075.2032.0000	CONSTRUÇÃO, AMPLIAÇÃO E/OU REFORMA DE UNIDADES DE SAUDE	0,00	0,00	140.863,27	140.863,27
10.301.0075.2104.0000	MANUT.FUNC.FUNDO MUN. SAÚDE	0,00	0,00	3.093.204,90	3.093.204,90
10.301.0075.2105.0000	PAB-FIXO PISO ATENÇÃO BASICA	0,00	0,00	654.033,99	654.033,99
10.301.0075.2106.0000	PSF PROGRAMA SAÚDE FAMILIA	0,00	0,00	1.112.661,48	1.112.661,48
10.301.0075.2107.0000	PSE PROGRAMA SAÚDE NA ESCOLA	0,00	0,00	120.558,19	120.558,19
10.301.0075.2108.0000	PSB PROGRAMA SAÚDE BUCAL	0,00	0,00	421.957,95	421.957,95
10.301.0075.2109.0000	MANUT.FUNC. CAPS	0,00	0,00	444.560,34	444.560,34
10.301.0075.2110.0000	PACS PROGRAMA AGENTES COMUNITARIOS	0,00	0,00	1.383.589,56	1.383.589,56
10	302 Assistência Hospitalar e Ambulatorial	0,00	1.005.164,56	452.558,19	1.457.722,75
10	302 0014 MEDIA COMPLEXIDADE	0,00	0,00	219.620,37	219.620,37
10.302.0014.2036.0000	MODERNIZAÇÃO DA ESTRUTURA FÍSICA DA MÉDIA	0,00	0,00	219.620,37	219.620,37
10	302 0075 SAÚDE	0,00	1.005.164,56	232.937,82	1.238.102,38
10.302.0075.1011.0000	MANUT.FUNC.REDE HOSP.AMBUL.FUS - AIHS	0,00	1.005.164,56	0,00	1.005.164,56
10.302.0075.2111.0000	FB FARMACIA BASICA	0,00	0,00	232.937,82	232.937,82
10	303 Suporte Profilático e Terapêutico	0,00	107.747,96	0,00	107.747,96
10	303 0075 SAÚDE	0,00	107.747,96	0,00	107.747,96
10.303.0075.1012.0000	MED.SOCIO - EDUCATIVAS EM MEIO ABERTO E LIBERDADE ASSISTIDA	0,00	107.747,96	0,00	107.747,96
10	304 Vigilância Sanitária	0,00	0,00	57.263,15	57.263,15

**PREFEITURA MUNICIPAL DE BURITI**

PRAÇA FELINTO FARIAS S/N - CNPJ:06117071/0001-55

Orçamento Programa - Exercício de 2020

Anexo 07

Page 3

Lei: , Data:

**PROGRAMA DE TRABALHO DO GOVERNO
DEMONSTRATIVO DE FUNÇÕES, SUBFUNÇÕES E PROGRAMAS
POR PROJETOS, ATIVIDADES E OPERAÇÕES ESPECIAIS**

(Inc.II, § 2º, Art.2º)

Código	Especificação	Operação Especial	Projetos	Atividades	T o t a l
10	Saúde	0,00	5.585.652,69	8.379.482,35	13.965.135,04
10	304	Vigilância Sanitária	0,00	57.263,15	57.263,15
10	304	0075 SAÚDE	0,00	57.263,15	57.263,15
10.304.0075.2112.0000	VS VIGILANCIA SANITARIA	0,00	0,00	57.263,15	57.263,15
10	305	Vigilância Epidemiológica	0,00	85.896,33	85.896,33
10	305	0075 SAÚDE	0,00	85.896,33	85.896,33
10.305.0075.2113.0000	ECD EPIDEMIOLOGIA CONTROLE DOENÇAS	0,00	0,00	55.757,33	55.757,33
10.305.0075.2114.0000	CAMPANHA DE VACINAÇÃO	0,00	0,00	30.139,00	30.139,00
12	Educação	0,00	808.879,18	45.558.834,26	46.367.713,44
12	361	Ensino Fundamental	0,00	45.558.834,26	46.367.713,44
12	361	0009 AQUISIÇÃO DE ONIBUS ESCOLAR	0,00	0,00	808.879,18
12.361.0009.1001.0000	AQUISIÇÃO DE ONIBUS ESCOLAR	0,00	808.879,18	0,00	808.879,18
12	361	0022 EDUCACAO BASICA	0,00	24.516.831,92	24.516.831,92
12.361.0022.2017.0000	MANUT. FUNC. SEC. EDUCAÇÃO	0,00	0,00	601.769,32	601.769,32
12.361.0022.2101.0000	INST.FUNC.LABOR. INFORMATICA	0,00	0,00	542.520,41	542.520,41
12.361.0022.2102.0000	CONST.REF.AMP.EQUIP.ESCOLAS	0,00	0,00	1.878.298,70	1.878.298,70
12.361.0022.2103.0000	REMUN.PROF.EDUC.BASICA - 60%	0,00	0,00	21.494.243,49	21.494.243,49
12	361	0025 AMPARO ASS. A CRIANÇA.	0,00	9.056.451,67	9.056.451,67
12.361.0025.2017.0000	MANUT. FUNC. SEC. EDUCAÇÃO	0,00	0,00	2.758.782,69	2.758.782,69
12.361.0025.2018.0000	INSTAL. FUNC. LABOR. INFORMATICA	0,00	0,00	514.260,99	514.260,99
12.361.0025.2019.0000	ASSIST. ALIMENTAR - PNAEF - PNAEQ - PNAEP - PNAC	0,00	0,00	1.162.055,40	1.162.055,40
12.361.0025.2020.0000	PNATE - TRANSPORTE ESCOLAR	0,00	0,00	320.880,98	320.880,98
12.361.0025.2021.0000	PDDE - PROG. DINHEIRO DIRETO DA ESCOLA	0,00	0,00	37.673,49	37.673,49
12.361.0025.2023.0000	BRALF - PROG. BRASIL ALFABETIZADO	0,00	0,00	733.390,41	733.390,41
12.361.0025.2024.0000	CONS. REF. AMPL. E MELHOR. UNIDADES ESCOLARES	0,00	0,00	3.529.407,71	3.529.407,71
12	361	0077 MANUTENÇÃO DA EDUCAÇÃO BASICA	0,00	11.985.550,67	11.985.550,67
12.361.0077.2100.0000	MANUT.FUNC. EDUCAÇÃO BASICA - 40%	0,00	0,00	11.985.550,67	11.985.550,67
13	Cultura	0,00	0,00	1.086.111,99	1.086.111,99
13	392	Difusão Cultural	0,00	1.086.111,99	1.086.111,99
13	392	0052 ADMINISTRAÇÃO GERAL	0,00	1.086.111,99	1.086.111,99
13.392.0052.2005.0000	CONST.FUNC.MANUT. CASA DA CULTURA	0,00	0,00	86.849,34	86.849,34
13.392.0052.2007.0000	INCENTIVO DESENV. TURISMO	0,00	0,00	18.082,76	18.082,76
13.392.0052.2008.0000	CONST.MANUT.FUNC.BIBLIOTECA PUBLICA	0,00	0,00	371.650,99	371.650,99
13.392.0052.2093.0000	MANUT. FUNCIONAMENTO SECRETARIA	0,00	0,00	156.722,64	156.722,64
13.392.0052.2094.0000	CONST. EQUIP. CENTROS ESPORTIVOS	0,00	0,00	231.287,04	231.287,04
13.392.0052.2095.0000	FUNCIONAMENTO DESPORTO AMADOR	0,00	0,00	48.221,77	48.221,77
13.392.0052.2099.0000	DIF.INC.CULT. - FESTAS POPULARES	0,00	0,00	110.007,77	110.007,77
13.392.0052.2132.0000	ASSISTÊNCIA A CULTURA	0,00	0,00	33.151,74	33.151,74
13.392.0052.2133.0000	CONSELHO MUNICIPAL DE CULTURA	0,00	0,00	30.137,94	30.137,94
15	Urbanismo	0,00	0,00	3.268.009,80	3.268.009,80
15	451	Infra-Estrutura Urbana	0,00	730.140,32	730.140,32

**PREFEITURA MUNICIPAL DE BURITI**

PRAÇA FELINTO FARIAS S/N - CNPJ:06117071/0001-55

Orçamento Programa - Exercício de 2020

Anexo 07

Page 4

Lei: , Data:

**PROGRAMA DE TRABALHO DO GOVERNO
DEMONSTRATIVO DE FUNÇÕES, SUBFUNÇÕES E PROGRAMAS
POR PROJETOS, ATIVIDADES E OPERAÇÕES ESPECIAIS**

(Inc.II, § 2º, Art.2º)

Código	Especificação	Operação Especial	Projetos	Atividades	T o t a l
15	Urbanismo	0,00	0,00	3.268.009,80	3.268.009,80
15	451 Infra-Estrutura Urbana	0,00	0,00	730.140,32	730.140,32
15	451 0052 ADMINISTRAÇÃO GERAL	0,00	0,00	730.140,32	730.140,32
15.451.0052.2001.0000	MANUT. FUNCIONAMENTO DA SECRETARIA	0,00	0,00	730.140,32	730.140,32
15	452 Serviços Urbanos	0,00	0,00	2.537.869,48	2.537.869,48
15	452 0052 ADMINISTRAÇÃO GERAL	0,00	0,00	2.537.869,48	2.537.869,48
15.452.0052.2003.0000	RECUP. MANUT. EST. VIC. E CAM. ACESSO	0,00	0,00	1.035.139,43	1.035.139,43
15.452.0052.2089.0000	MANUT.SERV. LIMPEZA PUBLICA	0,00	0,00	1.125.979,02	1.125.979,02
15.452.0052.2090.0000	CONST.MANUT.PRAÇAS, JARDINS E PONTES	0,00	0,00	376.751,03	376.751,03
16	Habitação	0,00	0,00	148.365,53	148.365,53
16	481 Habitação Rural	0,00	0,00	148.365,53	148.365,53
16	481 0052 ADMINISTRAÇÃO GERAL	0,00	0,00	148.365,53	148.365,53
16.481.0052.2091.0000	INCENTIVO AO PROGRAMA DE HABITAÇÃO	0,00	0,00	148.365,53	148.365,53
17	Saneamento	0,00	1.743.676,43	136.361,86	1.880.038,29
17	451 Infra-Estrutura Urbana	0,00	819.287,91	136.361,86	955.649,77
17	451 0017 MELHORIA DE COND. HABITAÇÃO URBANA	0,00	0,00	136.361,86	136.361,86
17.451.0017.2073.0000	COLETA E TRATAMENTO DE ESGOTO	0,00	0,00	136.361,86	136.361,86
17	451 0076 SANEAMENTO	0,00	819.287,91	0,00	819.287,91
17.451.0076.1013.0000	CONST.MANUT.SISTEMA ABASTECIMENTO D'AGUA	0,00	819.287,91	0,00	819.287,91
17	511 Saneamento Básico Rural	0,00	924.388,52	0,00	924.388,52
17	511 0076 SANEAMENTO	0,00	924.388,52	0,00	924.388,52
17.511.0076.1002.0000	ABERTURA E MANUT. DE POÇOS E AÇUDES	0,00	396.957,28	0,00	396.957,28
17.511.0076.1003.0000	MELHORIAS SANITARIAS DOMICILIARES	0,00	429.494,57	0,00	429.494,57
17.511.0076.1004.0000	MELHORIA DAS AÇÕES DE SANEAMENTO	0,00	97.936,67	0,00	97.936,67
18	Gestão Ambiental	0,00	0,00	395.001,96	395.001,96
18	541 Preservação e Conservação Ambiental	0,00	0,00	395.001,96	395.001,96
18	541 0015 PROTEÇÃO PRESERV. ECOSISTEMAS	0,00	0,00	99.455,22	99.455,22
18.541.0015.2087.0000	PRESERVAÇÃO, MELHORIA E RECUPERAÇÃO DE QUALIDADE AMBIENTAL	0,00	0,00	33.151,74	33.151,74
18.541.0015.2127.0000	AÇÕES DE EDUCAÇÃO BASICA	0,00	0,00	33.151,74	33.151,74
18.541.0015.2128.0000	CONS. MUNICIPAL EDUCAÇÃO AMBIENTAL	0,00	0,00	33.151,74	33.151,74
18	541 0016 MANUTENÇÃO DA SEC. DE MEIO AMBIENTE E RECURSOS HIDRICOS	0,00	0,00	262.395,00	262.395,00
18.541.0016.2012.0000	MANUTENÇÃO E FUNC DA SEC. MEIO AMBIENTE E RECURSOS HIDRICOS	0,00	0,00	262.395,00	262.395,00
18	541 0052 ADMINISTRAÇÃO GERAL	0,00	0,00	33.151,74	33.151,74
18.541.0052.2088.0000	MANUTENÇÃO DO CONSELHO DE MEIO AMB.	0,00	0,00	33.151,74	33.151,74

**PREFEITURA MUNICIPAL DE BURITI**

PRAÇA FELINTO FARIAS S/N - CNPJ:06117071/0001-55

Orçamento Programa - Exercício de 2020

Anexo 07

Page 5

Lei: , Data:

**PROGRAMA DE TRABALHO DO GOVERNO
DEMONSTRATIVO DE FUNÇÕES, SUBFUNÇÕES E PROGRAMAS
POR PROJETOS, ATIVIDADES E OPERAÇÕES ESPECIAIS**

(Inc.II, § 2º, Art.2º)

Código	Especificação	Operação Especial	Projetos	Atividades	T o t a l
20	Agricultura	0,00	0,00	869.866,50	869.866,50
20	122 Administração Geral	0,00	0,00	817.122,96	817.122,96
20	122 0052 ADMINISTRAÇÃO GERAL	0,00	0,00	817.122,96	817.122,96
20.122.0052.2029.0000	MANUT. DA SEC. AGRICULTURA E ABASTECIMENTO	0,00	0,00	817.122,96	817.122,96
20	605 Abastecimento	0,00	0,00	52.743,54	52.743,54
20	605 0024 ASSISTÊNCIA COMUNITARIA	0,00	0,00	52.743,54	52.743,54
20.605.0024.2033.0000	INCENTIVAR A PROD. CULTURAS TRADICI.	0,00	0,00	52.743,54	52.743,54
25	Energia	0,00	0,00	1.210.279,10	1.210.279,10
25	452 Serviços Urbanos	0,00	0,00	1.210.279,10	1.210.279,10
25	452 0052 ADMINISTRAÇÃO GERAL	0,00	0,00	1.210.279,10	1.210.279,10
25.452.0052.2092.0000	MANUT.EXP. SISTEMA ENERGIA ELETRICA	0,00	0,00	1.210.279,10	1.210.279,10
28	Encargos Especiais	1.156.680,00	0,00	0,00	1.156.680,00
28	843 Serviço da Dívida Interna	1.156.680,00	0,00	0,00	1.156.680,00
28	843 0012 OPERAÇÕES E ENCARGOS SOCIAIS	1.156.680,00	0,00	0,00	1.156.680,00
28.843.0012.9002.0000	AMORTIZAÇÃO DA DIVIDA CONTRATADA (INSS E OUTRAS)	406.980,00	0,00	0,00	406.980,00
28.843.0012.9003.0000	CONTRIBUIÇÃO AO PASEP	321.300,00	0,00	0,00	321.300,00
28.843.0012.9004.0000	CUMPRIMENTO DE PRECATORIOS TRABALHISTAS	321.300,00	0,00	0,00	321.300,00
28.843.0012.9006.0000	CUMPRIMENTO DE PRECATORIOS JUDICIAIS	107.100,00	0,00	0,00	107.100,00
99	Reserva de Contingência	384.923,57	0,00	0,00	384.923,57
99	999 Reserva de Contingência	384.923,57	0,00	0,00	384.923,57
99	999 0099 RESERVA DE CONTIGÊNCIA	384.923,57	0,00	0,00	384.923,57
99.999.0099.9999.0000	RESERVA DE CONTIGÊNCIA	384.923,57	0,00	0,00	384.923,57
TOTAL		1.541.603,57	9.651.489,30	68.018.307,77	79.211.400,64

**PREFEITURA MUNICIPAL DE BURITI**

PRAÇA FELINTO FARIAS S/N - CNPJ:06117071/0001-55

Orçamento Programa - Exercício de 2020

Anexo 08

Page 1

Lei: , Data:

**DESPESA POR FUNÇÃO, SUBFUNÇÃO E PROGRAMAS
CONFORME O VÍNCULO COM OS RECURSOS**

(Inc.II, § 2º, Art.2º)

Código	Especificação	Ordinário	Vinculado	Adm. Indireta	Total
01	Legislativa	1.914.706,70			1.914.706,70
01 031	Ação Legislativa	1.914.706,70			1.914.706,70
01 031 0013	REALIZAÇÃO DE CONCURSO PUBLICO	54.075,00			54.075,00
01 031 0052	ADMINISTRAÇÃO GERAL	1.860.631,70			1.860.631,70
04	Administração	4.332.708,85			4.332.708,85
04 122	Administração Geral	4.248.099,85			4.248.099,85
04 122 0052	ADMINISTRAÇÃO GERAL	4.248.099,85			4.248.099,85
04 124	Controle Interno	84.609,00			84.609,00
04 124 0004	CONTROLE ORCAMENTARIO, FINANCEIRO E PATRIMONIAL	84.609,00			84.609,00
08	Assistência Social	2.231.859,87			2.231.859,87
08 242	Assistência ao Portador de Deficiência	87.143,07			87.143,07
08 242 0024	ASSISTÊNCIA COMUNITARIA	87.143,07			87.143,07
08 243	Assistência à Criança e ao Adolescente	482.141,80			482.141,80
08 243 0024	ASSISTÊNCIA COMUNITARIA	285.845,70			285.845,70
08 243 0052	ADMINISTRAÇÃO GERAL	196.296,10			196.296,10
08 244	Assistência Comunitária	1.662.575,00			1.662.575,00
08 244 0018	BOLSA GAS	510.000,00			510.000,00
08 244 0024	ASSISTÊNCIA COMUNITARIA	1.152.575,00			1.152.575,00
10	Saúde		13.965.135,04		13.965.135,04
10 301	Atenção Básica		12.256.504,85		12.256.504,85
10 301 0010	AQUISIÇÃO DE AMBULANCIA E/OU EQUIPAMENTOS PARA UNIDADES DE SAÚDE		448.801,27		448.801,27
10 301 0011	ATENÇÃO PRIMARIA		412.335,00		412.335,00
10 301 0075	SAÚDE		11.395.368,58		11.395.368,58
10 302	Assistência Hospitalar e Ambulatorial		1.457.722,75		1.457.722,75
10 302 0014	MEDIA COMPLEXIDADE		219.620,37		219.620,37
10 302 0075	SAÚDE		1.238.102,38		1.238.102,38
10 303	Suporte Profilático e Terapêutico		107.747,96		107.747,96
10 303 0075	SAÚDE		107.747,96		107.747,96
10 304	Vigilância Sanitária		57.263,15		57.263,15
10 304 0075	SAÚDE		57.263,15		57.263,15
10 305	Vigilância Epidemiológica		85.896,33		85.896,33
10 305 0075	SAÚDE		85.896,33		85.896,33
12	Educação	6.934.849,21	39.432.864,23		46.367.713,44
12 361	Ensino Fundamental	6.934.849,21	39.432.864,23		46.367.713,44
12 361 0009	AQUISIÇÃO DE ONIBUS ESCOLAR	808.879,18			808.879,18
12 361 0022	EDUCACAO BASICA	601.769,32	23.915.062,60		24.516.831,92
12 361 0025	AMPARO ASS. A CRIANÇA.	5.524.200,71	3.532.250,96		9.056.451,67
12 361 0077	MANUTENÇÃO DA EDUCAÇÃO BASICA		11.985.550,67		11.985.550,67
13	Cultura	1.086.111,99			1.086.111,99
13 392	Difusão Cultural	1.086.111,99			1,086.111,99
13 392 0052	ADMINISTRAÇÃO GERAL	1,086.111,99			1,086.111,99
15	Urbanismo	3.268.009,80			3.268.009,80
15 451	Infra-Estrutura Urbana	730.140,32			730.140,32

**PREFEITURA MUNICIPAL DE BURITI**

PRAÇA FELINTO FARIAS S/N - CNPJ:06117071/0001-55

Orçamento Programa - Exercício de 2020

Anexo 08

Page 2

Lei: , Data:

**DESPESA POR FUNÇÃO, SUBFUNÇÃO E PROGRAMAS
CONFORME O VÍNCULO COM OS RECURSOS**

(Inc.II, § 2º, Art.2º)

Código	Especificação	Ordinário	Vinculado	Adm. Indireta	Total
15 451 0052	ADMINISTRAÇÃO GERAL	730.140,32			730.140,32
15 452	Serviços Urbanos	2.537.869,48			2.537.869,48
15 452 0052	ADMINISTRAÇÃO GERAL	2.537.869,48			2.537.869,48
16	Habitação	148.365,53			148.365,53
16 481	Habitação Rural	148.365,53			148.365,53
16 481 0052	ADMINISTRAÇÃO GERAL	148.365,53			148.365,53
17	Saneamento		1.880.038,29		1.880.038,29
17 451	Infra-Estrutura Urbana		955.649,77		955.649,77
17 451 0017	MELHORIA DE COND. HABITAÇÃO URBANA		136.361,86		136.361,86
17 451 0076	SANEAMENTO		819.287,91		819.287,91
17 511	Saneamento Básico Rural		924.388,52		924.388,52
17 511 0076	SANEAMENTO		924.388,52		924.388,52
18	Gestão Ambiental	395.001,96			395.001,96
18 541	Preservação e Conservação Ambiental	395.001,96			395.001,96
18 541 0015	PROTEÇÃO PRESERV. ECOSSITEMAS	99.455,22			99.455,22
18 541 0016	MANUTENÇÃO DA SEC. DE MEIO AMBIENTE E RECURSOS HIDRICOS	262.395,00			262.395,00
18 541 0052	ADMINISTRAÇÃO GERAL	33.151,74			33.151,74
20	Agricultura	869.866,50			869.866,50
20 122	Administração Geral	817.122,96			817.122,96
20 122 0052	ADMINISTRAÇÃO GERAL	817.122,96			817.122,96
20 605	Abastecimento	52.743,54			52.743,54
20 605 0024	ASSISTÊNCIA COMUNITARIA	52.743,54			52.743,54
25	Energia	1.210.279,10			1.210.279,10
25 452	Serviços Urbanos	1.210.279,10			1.210.279,10
25 452 0052	ADMINISTRAÇÃO GERAL	1.210.279,10			1.210.279,10
28	Encargos Especiais	1.156.680,00			1.156.680,00
28 843	Serviço da Dívida Interna	1.156.680,00			1.156.680,00
28 843 0012	OPERAÇÕES E ENCARGOS SOCIAIS	1.156.680,00			1.156.680,00
99	Reserva de Contingência	384.923,57			384.923,57
99 999	Reserva de Contingência	384.923,57			384.923,57
99 999 0099	RESERVA DE CONTIGÊNCIA	384.923,57			384.923,57

**PREFEITURA MUNICIPAL DE BURITI**

PRAÇA FELINTO FARIAS S/N - CNPJ:06117071/0001-55

Orçamento Programa - Exercício de 2020

Anexo 09

Page 1

DEMONSTRATIVO DAS DESPESAS POR ORGÃO E FUNÇÕES DE GOVERNO

(Inc. II, § 2º, Art. 2º)

Lei: , Data:

ORGÃO	01 01	CAMARA MUNICIPAL	Valor
Função	01	Legislativa	1.914.706,70
ORGÃO	02 02	GABINETE DO PREFEITO	Valor
Função	04	Administração	729.238,54
ORGÃO	02 03	SEC. MUNICIPAL DE ADMINISTRAÇÃO E FINANÇAS	Valor
Função	04	Administração	3.603.470,31
Função	28	Encargos Especiais	1.156.680,00
Função	99	Reserva de Contingência	384.923,57
ORGÃO	02 05	SEC. MUNICIPAL DE EDUCAÇÃO	Valor
Função	12	Educação	10.467.100,17
ORGÃO	02 06	SEC. MUNICIPAL DE SAÚDE E SANEAMENTO	Valor
Função	10	Saúde	5.136.851,42
Função	17	Saneamento	1.880.038,29
ORGÃO	02 07	SEC. MUNICIPAL DE AGRICULTURA E ABASTECIMENTO	Valor
Função	20	Agricultura	869.866,50
ORGÃO	02 08	SEC. MUNICIPAL DE TRABALHO E ASSIST. SOCIAL	Valor
Função	08	Assistência Social	1.125.867,84
ORGÃO	02 09	SEC. MUNICIPAL DE TRANSPORTES, INFRAESTRUTURA E SERV. URBANOS	Valor
Função	15	Urbanismo	3.268.009,80
Função	16	Habitação	148.365,53
Função	25	Energia	1.210.279,10
ORGÃO	02 10	SEC. MUN. DE CULTURA, IGUALDADE RACIAL, ESPORTE E TURISMO	Valor
Função	13	Cultura	1.022.822,31
ORGÃO	02 11	FUNDEB	Valor
Função	12	Educação	35.900.613,27
ORGÃO	02 12	FUNDO MUNICIPAL DE SAÚDE - FMS	Valor
Função	10	Saúde	8.828.283,62
ORGÃO	02 13	FUNDO MUNICIPAL ASSISTÊNCIA SOCIAL - FMAS	Valor

**PREFEITURA MUNICIPAL DE BURITI**

PRAÇA FELINTO FARIAS S/N - CNPJ:06117071/0001-55

Orçamento Programa - Exercício de 2020

Anexo 09

Page 2

DEMONSTRATIVO DAS DESPESAS POR ORGÃO E FUNÇÕES DE GOVERNO

(Inc.II, § 2º, Art.2º)

Lei: , Data:

ORGÃO	02 13	FUNDO MUNICIPAL ASSISTÊNCIA SOCIAL - FMAS	Valor
Função	08	Assistência Social	909.695,93
ORGÃO	02 14	FUNDO MUNICIPAL DE DESENVOLVIMENTO SUSTENTAVEL	Valor
Função	18	Gestão Ambiental	66.303,48
ORGÃO	02 15	FUNDO ESPECIAL MUN. MEIO AMBIENTE	Valor
Função	18	Gestão Ambiental	66.303,48
ORGÃO	02 16	FUNDO MUNICIPAL DA CRIANÇA E ADOLESCENTE	Valor
Função	08	Assistência Social	196.296,10
ORGÃO	02 17	FUNDO MUNICIPAL DA CULTURA	Valor
Função	13	Cultura	63.289,68
ORGÃO	02 18	SECRETARIA MUNICIPAL DE MEIO AMBIENTE E RECURSOS HIDRICOS	Valor
Função	18	Gestão Ambiental	262.395,00
TOTAL GERAL			79.211.400,64

RESUMO DO TOTAL ORÇADO POR ORGÃO

01 01	CAMARA MUNICIPAL	1.914.706,70
02 02	GABINETE DO PREFEITO	729.238,54
02 03	SEC. MUNICIPAL DE ADMINISTRAÇÃO E FINANÇAS	5.145.073,88
02 05	SEC. MUNICIPAL DE EDUCAÇÃO	10.467.100,17
02 06	SEC. MUNICIPAL DE SAÚDE E SANEAMENTO	7.016.889,71
02 07	SEC. MUNICIPAL DE AGRICULTURA E ABASTECIMENTO	869.866,50
02 08	SEC. MUNICIPAL DE TRABALHO E ASSIST. SOCIAL	1.125.867,84
02 09	SEC. MUNICIPAL DE TRANSPORTES, INFRAESTRUTURA E SERVIÇOS	1.616.854,13
02 10	SEC. MUN. DE CULTURA, IGUALDADE RACIAL, ESPORTE E TURISMO	520.222,31
02 11	FUNDEB	35.900.613,27
02 12	FUNDO MUNICIPAL DE SAÚDE - FMS	8.828.283,62
02 13	FUNDO MUNICIPAL ASSISTÊNCIA SOCIAL - FMAS	909.695,93
02 14	FUNDO MUNICIPAL DE DESENVOLVIMENTO SUSTENTAVEL	66.303,48
02 15	FUNDO ESPECIAL MUN. MEIO AMBIENTE	66.303,48
02 16	FUNDO MUNICIPAL DA CRIANÇA E ADOLESCENTE	196.296,10
02 17	FUNDO MUNICIPAL DA CULTURA	63.289,68
02 18	SECRETARIA MUNICIPAL DE MEIO AMBIENTE E RECURSOS HIDRICOS	262.395,00
TOTAL		79.211.400,64

**PREFEITURA MUNICIPAL DE BURITI**

PRAÇA FELINTO FARIAS S/N - CNPJ:06117071/0001-55

Orçamento Programa - Exercício de 2020

Anexo 09

Page 3

DEMONSTRATIVO DAS DESPESAS POR ORGÃO E FUNÇÕES DE GOVERNO

(Inc. II, § 2º, Art. 2º)

Lei: , Data:

RESUMO DO TOTAL ORÇADO POR FUNÇÃO		
01	Legislativa	1.914.706,70
04	Administração	4.332.708,85
08	Assistência Social	2.231.859,87
10	Saúde	13.965.135,04
12	Educação	46.367.713,44
13	Cultura	1.086.111,99
15	Urbanismo	3.268.009,80
16	Habitação	148.365,53
17	Saneamento	1.880.038,29
18	Gestão Ambiental	395.001,96
20	Agricultura	869.866,50
25	Energia	1.210.279,10
28	Encargos Especiais	1.156.680,00
99	Reserva de Contingência	384.923,57
TOTAL		79.211.400,64

**PREFEITURA MUNICIPAL DE BURITI**

PRAÇA FELINTO FARIAS S/N - CNPJ:06117071/0001-55

Orçamento Programa - Exercício de 2020

SEGURIDADE SOCIAL

Anexo 11

Page 1

Lei: , Data:

Codigo	Especificacao	Categoria	Função
08	Assistência Social		2.231.859,87
3.1.90.04.00	Contratação Por Tempo Determinado	368.000,13	
3.1.90.11.00	Vencimentos E Vantagens Fixas - Pessoal Civil	36.167,67	
3.3.90.14.00	Diárias - Civil	2.259,81	
3.3.90.30.00	Material De Consumo	411.563,03	
3.3.90.32.00	Material, Bem Ou Serviço Para Distribuição Gratuita	426.046,24	
3.3.90.33.00	Passagens E Despesas Com Locomoção	27.202,32	
3.3.90.36.00	Outros Serviços De Terceiros - Pessoa Física	205.015,11	
3.3.90.39.00	Outros Serviços De Terceiros - Pessoa Jurídica	261.208,39	
3.3.90.48.00	Outros Auxílios Financeiros A Pessoas Físicas	85.898,48	
3.3.90.92.00	Despesas De Exercícios Anteriores	8.883,94	
4.4.90.51.00	Obras E Instalações	346.873,34	
4.4.90.52.00	Equipamentos E Material Permanente	52.741,41	
10	Saúde		13.965.135,04
3.1.90.04.00	Contratação Por Tempo Determinado	2.580.203,22	
3.1.90.11.00	Vencimentos E Vantagens Fixas - Pessoal Civil	3.701.203,87	
3.1.90.13.00	Obrigações Patronais	182.990,53	
3.1.90.92.00	Despesas De Exercícios Anteriores	53.550,00	
3.3.90.14.00	Diárias - Civil	58.930,69	
3.3.90.30.00	Material De Consumo	2.023.969,75	
3.3.90.33.00	Passagens E Despesas Com Locomoção	29.382,89	
3.3.90.36.00	Outros Serviços De Terceiros - Pessoa Física	450.398,33	
3.3.90.39.00	Outros Serviços De Terceiros - Pessoa Jurídica	2.800.097,88	
3.3.90.48.00	Outros Auxílios Financeiros A Pessoas Físicas	107.100,00	
3.3.90.92.00	Despesas De Exercícios Anteriores	84.390,52	
4.4.90.51.00	Obras E Instalações	963.283,13	
4.4.90.52.00	Equipamentos E Material Permanente	929.634,23	
TOTAL			16.196.994,91



PREFEITURA MUNICIPAL DE BURITI

PRAÇA FELINTO FARIAS S/N - CNPJ:06117071/0001-55

Orçamento Programa - Exercício de 2020

ANÁLISE DE APLICAÇÃO NO ENSINO

Page 1

Lei: , Data:

RECEITAS RESULTANTE DE IMPOSTOS (Caput do art. 212 da Constituição)	Valor Previsto	Obrig.(25%)
1. RECEITAS DE IMPOSTOS	1.925.316,99	481.329,25
1.1 - Receita Resultante do Imposto sobre a Propriedade Predial e Territorial Urbana - IPTU	4.998,00	1.249,50
1.1.1 - IPTU	4.998,00	1.249,50
1.1.2 - Multas, Juros de Mora, Dívida Ativa e Outros Encargos do IPTU	0,00	0,00
1.2 - Receitas Resultante do Imposto sobre Transmissão Inter Vivos - ITBI	1.530,00	382,50
1.2.1 - ITBI	1.530,00	382,50
1.2.2 - Multas, Juros de Mora, Dívida Ativa e Outros Encargos do ITBI	0,00	0,00
1.3 - Receitas Resultante do Imposto sobre Serviços de Qualquer Natureza - ISS	773.334,01	193.333,50
1.3.1 - ISS	773.334,01	193.333,50
1.3.2 - Multas, Juros de Mora, Dívida Ativa e Outros Encargos do ISS	0,00	0,00
1.4 - Receitas Resultante do Imposto de Renda Retido na Fonte - IRRF	1.145.454,98	286.363,74
2. RECEITAS DE TRANSFERÊNCIAS CONSTITUCIONAIS E LEGAIS	27.063.552,43	6.765.888,11
2.1 - Cota-Parte FPM	25.944.472,27	6.486.118,07
2.1.1 - Parcela referente à CF, art. 159, I alínea b	25.735.527,08	6.433.881,77
2.1.2 - Parcela referente à CF, art. 159, I alínea d	208.945,19	52.236,30
2.1.3 - Parcela referente à CF, art. 159, I alínea e	0,00	0,00
2.2 - Cota-Parte ICMS	897.208,14	224.302,04
2.3 - ICMS-Desoneração - L.C. nº87/1996	17.137,25	4.284,31
2.4 - Cota-Parte IPI-Exportação	26.599,92	6.649,98
2.5 - Cota-Parte ITR	11.647,29	2.911,82
2.6 - Cota-Parte IPVA	166.487,56	41.621,89
2.7 - Cota-Parte IOF-Ouro	0,00	0,00
3. TOTAL DA RECEITA DE IMPOSTOS (1+2)	28.988.869,42	7.247.217,36
RECEITAS ADICIONAIS PARA FINANCIAMENTO DO ENSINO	Valor Previsto	Obrig.(100%)
4. RECEITA DA APLICAÇÃO FINANCEIRA DE OUTROS RECURSOS DE IMPOSTOS VINCULADOS AO ENSINO	0,00	0,00
5. RECEITA DE TRANSFERÊNCIA DO FNDE	2.540.397,88	2.540.397,88
5.1 - Transferências do Salário-Educação	733.390,41	733.390,41
5.2 - Transferências Diretas - PDDE	37.673,50	37.673,50
5.3 - Transferências Diretas - PNAE	1.162.055,40	1.162.055,40
5.4 - Transferências Diretas - PNATE	320.880,98	320.880,98
5.5 - Outras Transferências do FNDE	286.397,59	286.397,59
5.6 - Aplicação Financeira dos Recursos do FNDE	0,00	0,00
6. RECEITA DE TRANSFERÊNCIAS DE CONVÊNIOS	495.926,54	495.926,54
6.1 - Transferências de Convênios	495.926,54	495.926,54
6.2 - Aplicação Financeira dos Recursos de Convênios	0,00	0,00
7. RECEITA DE OPERAÇÕES DE CRÉDITO	0,00	0,00
8. OUTRAS RECEITAS PARA FINANCIAMENTO DO ENSINO	0,00	0,00
9. TOTAL DAS OUTRAS RECEITAS ADICIONAIS DO ENSINO (4+5+6+7+8)	3.036.324,42	3.036.324,42



PREFEITURA MUNICIPAL DE BURITI

PRAÇA FELINTO FARIAS S/N - CNPJ:06117071/0001-55

Orçamento Programa - Exercício de 2020

ANÁLISE DE APLICAÇÃO NO ENSINO

Page 2

Lei: , Data:

RECEITAS DO FUNDEB	Valor Previsto
10. RECEITAS DESTINADAS AO FUNDEB	5.718.483,83
10.1 - Cota-Parte FPM Destinada ao FUNDEB - (20% de 2.1.1)	5.490.609,99
10.2 - Cota-Parte ICMS Destinada ao FUNDEB - (20% de 2.2)	184.369,53
10.3 - ICMS - Desoneração Destinada ao FUNDEB - (20% de 2.3)	3.360,24
10.4 - Cota-Parte IPI-Exportação Destinada ao FUNDEB - (20% de 2.4)	5.215,67
10.5 - Cota-Parte ITR Destinada ao FUNDEB - (20% de 2.5)	2.283,78
10.6 - Cota-Parte IPVA Destinada ao FUNDEB - (20% de 2.6)	32.644,62
11. RECEITAS RECEBIDAS DO FUNDEB	36.860.560,38
11.1 - Transferências de Recursos do FUNDEB	18.942.373,61
11.2 - Complementação da União ao FUNDEB	17.875.110,36
11.3 - Receita de Aplicação Financeira dos Recursos do FUNDEB	43.076,41
12. RESULTADO LÍQUIDO DAS TRANSFERÊNCIAS DO FUNDEB (11.1 - 10)	13.223.889,78
12.1 - ACRÉSCIMO RESULTANTE DAS TRANSFERÊNCIAS DO FUNDEB	13.223.889,78
12.2 - DECRÉSCIMO RESULTANTE DAS TRANSFERÊNCIAS DO FUNDEB	0,00
DESPESAS DO FUNDEB	Valor Fixado
13. ORÇADO DOS PROFISSIONAIS DO MAGISTÉRIO	21.494.243,49
13.1 - Com Educação Infantil	0,00
13.2 - Com Ensino Fundamental	21.494.243,49
14. OUTRAS DESPESAS	14.406.369,78
14.1 - Com Educação Infantil	0,00
14.2 - Com Ensino Fundamental	14.406.369,78
15. TOTAL DAS DESPESAS DO FUNDEB (13+14)	35.900.613,27
16. TOTAL DAS DESPESAS DO FUNDEB PARA FINS DE LIMITE (15)	97,40
16.1 - Mínimo de 60% do FUNDEB na Remuneração do Magistério $((13)/(11) \times 100\%)$	58,31
16.2 - Máximo de 40% em Despesa com MDE, que não Remuneração do Magistério $((14)/(11) \times 100\%)$	39,08
DESPESAS COM MANUTENÇÃO/DESENV.DO ENSINO CUSTEADAS COM RECEITA RESULTANTE DE IMPOSTOS E RECURSOS DO FUNDEB	Valor Fixado
17. EDUCAÇÃO INFANTIL	0,00
17.1 - Creche	0,00
17.1.1 - Despesas Custeadas com Recursos do FUNDEB	0,00
17.1.2 - Despesas Custeadas com Outros Recursos de Impostos	0,00
17.2 Pré-escola	0,00
17.2.1 - Despesas Custeadas com Recursos do FUNDEB	0,00
17.2.2 - Despesas Custeadas com Outros Recursos de Impostos	0,00
18. ENSINO FUNDAMENTAL	42.835.462,48
18.1 - Despesas Custeadas com Recursos do FUNDEB	35.900.613,27
18.2 - Despesas Custeadas com Outros Recursos de Impostos	6.934.849,21
OUTRAS DESPESAS DO MDE	Valor Fixado
19. ENSINO MÉDIO	0,00
20. ENSINO SUPERIOR	0,00
21. ENSINO PROFISSIONAL NÃO INTEGRADO AO ENSINO REGULAR	0,00

**PREFEITURA MUNICIPAL DE BURITI**

PRAÇA FELINTO FARIAS S/N - CNPJ:06117071/0001-55

Orçamento Programa - Exercício de 2020

Page 3

ANÁLISE DE APLICAÇÃO NO ENSINO

Lei: , Data:

22. OUTRAS	0,00
23. TOTAL DAS DESPESAS COM AÇÕES TÍPICAS DE MANUTENÇÃO E DESENVOLVIMENTO (17+18+19+20+21+22)	42.835.462,48
DEDUÇÕES CONSIDERADAS PARA FINS DE LIMITE CONSTITUCIONAL	
24. RESULTADOS LÍQUIDOS DAS TRANSFERÊNCIAS DO FUNDEB = (12)	13.223.889,78
25. DESPESAS CUSTEADAS COM A COMPLEMENTAÇÃO DO FUNDEB NO EXERCÍCIO	17.883.725,66
26. TOTAL DAS DEDUÇÕES CONSIDERADAS PARA FINS DE LIMITE (24+25)	31.107.615,44
27. TOTAL DAS DESPESAS PARA FINS DE LIMITE ((17+18)-26)	11.727.847,04
28. PERCENTUAL DE APLICAÇÃO EM MDE SOBRE A RECEITA LÍQUIDA DE IMPOSTOS ((27)/(3)x100) - LIMITE 25%	40,46
OUTRAS INFORMAÇÕES PARA CONTROLE	
29. DESPESAS CUSTEADAS COM A APLICAÇÃO FINANCEIRA DE OUTROS RECURSOS DE IMPOSTOS VINCULADOS AO ENSINO	0,00
30. DESPESAS CUSTEADAS COM A CONTRIBUIÇÃO SOCIAL DO SALÁRIO-EDUCAÇÃO	733.390,41
31. DESPESAS CUSTEADAS COM OPERAÇÕES DE CRÉDITO	0,00
32. DESPESAS CUSTEADAS COM OUTRAS RECEITAS PARA FINANCIAMENTO DO ENSINO	2.798.860,55
33. TOTAL DAS OUTRAS DESPESAS CUSTEADAS COM RECEITAS ADICIONAIS PARA FINANCIAMENTO DO ENSINO (29+30+31+32)	3.532.250,96
34. TOTAL GERAL DAS DESPESAS COM MDE (23+33)	46.367.713,44



PREFEITURA MUNICIPAL DE BURITI

PRAÇA FELINTO FARIAS S/N - CNPJ:06117071/0001-55

Orçamento Programa - Exercício de 2020

ANÁLISE DE APLICAÇÃO NA SAÚDE

Quadro 16

Page 1

Lei: , Data:

RECEITAS RESULTANTE DE IMPOSTOS (Caput do art. 212 da Constituição)	Previsão	Obrig.(15%)
1. RECEITAS DE IMPOSTOS	1.925.316,99	288.797,55
1.1 - Receita Resultante do Imposto sobre a Propriedade Predial e Territorial Urbana - IPTU	4.998,00	749,70
1.1.1 - IPTU	4.998,00	749,70
1.1.2 - Multas, Juros de Mora, Dívida Ativa e Outros Encargos do IPTU	0,00	0,00
1.2 - Receitas Resultante do Imposto sobre Transmissão Inter Vivos - ITBI	1.530,00	229,50
1.2.1 - ITBI	1.530,00	229,50
1.2.2 - Multas, Juros de Mora, Dívida Ativa e Outros Encargos do ITBI	0,00	0,00
1.3 - Receitas Resultante do Imposto sobre Serviços de Qualquer Natureza - ISS	773.334,01	116.000,10
1.3.1 - ISS	773.334,01	116.000,10
1.3.2 - Multas, Juros de Mora, Dívida Ativa e Outros Encargos do ISS	0,00	0,00
1.4 - Receitas Resultante do Imposto de Renda Retido na Fonte - IRRF	1.145.454,98	171.818,25
2. RECEITAS DE TRANSFERÊNCIAS CONSTITUCIONAIS E LEGAIS	26.854.607,24	4.028.191,09
2.1 - Cota-Parte FPM	25.735.527,08	3.860.329,06
2.2 - Cota-Parte ITR	11.647,29	1.747,09
2.3 - Cota-Parte IPVA	166.487,56	24.973,13
2.4 - Cota-Parte ICMS	897.208,14	134.581,22
2.5 - Cota-Parte IPI-Exportação	26.599,92	3.989,99
2.6 - Compensação Financeiras Provenientes de Impostos e Transf. Constitucionais	17.137,25	2.570,59
2.6.1 - Desoneração ICMS (LC 87/96)	17.137,25	2.570,59
2.6.2 - Outras	0,00	0,00
3 - TOTAL DAS RECEITAS RESULTANTES DE IMPOSTOS E TRANSFERÊNCIAS CONSTITUCIONAIS E LEGAIS = (1 + 2)	28.779.924,23	4.316.988,63
4. DESPESAS COM AÇÕES E SERVIÇOS PÚBLICOS DE SAÚDE (ASPS) - POR SUBFUNÇÃO E CATEGORIA ECONÔMICA	Fixado	
4.1 - ATENÇÃO BÁSICA	3.567.265,14	
4.1.1 - Despesas Correntes	3.329.160,42	
4.1.2 - Despesas de Capital	238.104,72	
4.2 - ASSISTÊNCIA HOSPITALAR E AMBULATORIAL	1.012.052,84	
4.2.1 - Despesas Correntes	1.012.052,84	
4.2.2 - Despesas de Capital	0,00	
4.3 - SUPORTE PROFILÁTICO E TERAPÊUTICO	107.747,96	
4.3.1 - Despesas Correntes	107.747,96	
4.3.2 - Despesas de Capital	0,00	
4.4 - VIGILÂNCIA SANITÁRIA	0,00	
4.4.1 - Despesas Correntes	0,00	
4.4.2 - Despesas de Capital	0,00	
4.5 - VIGILÂNCIA EPIDEMIOLÓGICA	0,00	
4.5.1 - Despesas Correntes	0,00	
4.5.2 - Despesas de Capital	0,00	
4.6 - ALIMENTAÇÃO E NUTRIÇÃO	0,00	
4.6.1 - Despesas Correntes	0,00	
4.6.2 - Despesas de Capital	0,00	

**PREFEITURA MUNICIPAL DE BURITI**

PRAÇA FELINTO FARIAS S/N - CNPJ:06117071/0001-55

Orçamento Programa - Exercício de 2020

ANÁLISE DE APLICAÇÃO NA SAÚDE

Quadro 16

Page 2

Lei: , Data:

4.7 - OUTRAS SUBFUNÇÕES (X)	0,00
4.7.1 - Despesas Correntes	0,00
4.7.2 - Despesas de Capital	0,00
5 - TOTAL (4.1 + 4.2 + 4.3 + 4.4 + 4.5 + 4.6 + 4.7)	4.687.065,94
6 - APURAÇÃO DO CUMPRIMENTO DO LIMITE MÍNIMO PARA APLICAÇÃO EM ASPS	
6.1 - Diferença entre o Valor Aplicado e a Despesa Mínima a ser Aplicada (5 - 3)	370.077,31
6.2 - PERCENTUAL DA RECEITA DE IMPOSTOS E TRANSFERÊNCIAS CONSTITUCIONAIS E LEGAIS APLICADO EM ASPS(5 /3) * 100 (Mínimo de 15	16,29
7 - RECEITAS ADICIONAIS PARA O FINANCIAMENTO DA SAÚDE NÃO COMPUTADAS NO CÁLCULO DO MÍNIMO	
7.1 - RECEITAS DE TRANSFERÊNCIAS PARA A SAÚDE	9.238.816,34
7.1.1 - Proveniente da União - Fundo a Fundo	8.818.357,97
7.1.2 - Proveniente dos Estados	420.458,37
7.1.3 - Proveniente de outros Municípios	0,00
7.2 - RECEITA DE OPERAÇÕES DE CRÉDITO INTERNAS E EXTERNAS VINCULADAS A SAÚDE	0,00
7.3 - OUTRAS RECEITAS	495.926,54
8 - TOTAL DE RECEITAS ADICIONAIS PARA FINANCIAMENTO DA SAÚDE (7.1 + 7.2 + 7.3)	9.734.742,88
9 - DESPESAS COM SAÚDE POR SUBFUNÇÕES E CATEGORIA ECONÔMICA NÃO COMPUTADAS NO CÁLCULO DO MÍNIMO	
9.1 - ATENÇÃO BÁSICA	8.689.239,71
9.1.1 - Despesas Correntes	7.254.047,44
9.1.2 - Despesas de Capital	1.435.192,27
9.2 - ASSISTÊNCIA HOSPITALAR E AMBULATORIAL	445.669,91
9.2.1 - Despesas Correntes	226.049,54
9.2.2 - Despesas de Capital	219.620,37
9.3 - SUPORTE PROFILÁTICO E TERAPÊUTICO	0,00
9.3.1 - Despesas Correntes	0,00
9.3.2 - Despesas de Capital	0,00
9.4 - VIGILÂNCIA SANITÁRIA	57.263,15
9.4.1 - Despesas Correntes	57.263,15
9.4.2 - Despesas de Capital	0,00
9.5 - VIGILÂNCIA EPIDEMIOLÓGICA	85.896,33
9.5.1 - Despesas Correntes	85.896,33
9.5.2 - Despesas de Capital	0,00
9.6 - ALIMENTAÇÃO E NUTRIÇÃO	0,00
9.6.1 - Despesas Correntes	0,00
9.6.2 - Despesas de Capital	0,00
9.7 - OUTRAS SUBFUNÇÕES	0,00
9.7.1 - Despesas Correntes	0,00
9.7.2 - Despesas de Capital	0,00
10 - TOTAL DAS DESPESAS NÃO COMPUTADAS NO CÁLCULO DO MÍNIMO (9.1 + 9.2 + 9.3 + 9.4 + 9.5 + 9.6 + 9.7)	9.278.069,10



PREFEITURA MUNICIPAL DE BURITI

PRAÇA FELINTO FARIAS S/N - CNPJ:06117071/0001-55

Orçamento Programa - Exercício de 2020

ANÁLISE DE APLICAÇÃO NA SAÚDE

Quadro 16

Page 3

Lei: , Data:

19 - DESPESAS TOTAIS COM SAÚDE (Computadas e não computadas no cálculo do limite mínimo)

20 - ATENÇÃO BÁSICA (4.1 + 9.1)	12.256.504,85
21 - ASSISTÊNCIA HOSPITALAR E AMBULATORIAL (4.2 + 9.2)	1.457.722,75
22 - SUPORTE PROFILÁTICO E TERAPÊUTICO (4.3 + 9.3)	107.747,96
23 - VIGILÂNCIA SANITÁRIA (4.4 + 9.4)	57.263,15
24 - VIGILÂNCIA EPIDEMIOLÓGICA (4.5 + 9.5)	85.896,33
25 - ALIMENTAÇÃO E NUTRIÇÃO (4.6 + 9.6)	0,00
26 - OUTRAS SUBFUNÇÕES (4.7 + 9.7)	0,00
27 - TOTAL DAS DESPESAS COM SAÚDE (20 + 21 + 22 + 23 + 24 + 25 + 26)	13.965.135,04

**PREFEITURA MUNICIPAL DE BURITI**

PRAÇA FELINTO FARIAS S/N - CNPJ:06117071/0001-55

Orçamento Programa - Exercício de 2020

DESPESA POR ELEMENTO ECONÔMICO

Quadro 18

Page 1

Lei: , Data:

Cod.	Descrição	Elemento	Grupo/Mod	Categoria
3. 0. 00. 00	DESPESAS CORRENTES			<u>62.087.620,78</u>
3. 1. 00. 00	PESSOAL E ENCARGOS SOCIAIS		<u>36.341.358,56</u>	
3. 1. 90. 00	APLICAÇÕES DIRETAS		36.341.358,56	
3. 1. 90. 04	CONTRATAÇÃO POR TEMPO DETERMINADO	7.489.897,40		
3. 1. 90. 11	VENCIMENTOS E VANTAGENS FIXAS - PESSOAL CIVIL	27.499.422,78		
3. 1. 90. 13	OBRIGAÇÕES PATRONAIS	1.079.786,97		
3. 1. 90. 92	DESPESAS DE EXERCÍCIOS ANTERIORES	272.251,41		
3. 2. 00. 00	JUROS E ENCARGOS DA DÍVIDA		<u>299.880,00</u>	
3. 2. 90. 00	APLICAÇÕES DIRETAS		299.880,00	
3. 2. 90. 21	JUROS SOBRE A DÍVIDA POR CONTRATO	299.880,00		
3. 3. 00. 00	OUTRAS DESPESAS CORRENTES		<u>25.446.382,22</u>	
3. 3. 90. 00	APLICAÇÕES DIRETAS		25.446.382,22	
3. 3. 90. 04	CONTRATAÇÃO POR TEMPO DETERMINADO	8.568,00		
3. 3. 90. 14	DIÁRIAS - CIVIL	172.062,38		
3. 3. 90. 30	MATERIAL DE CONSUMO	9.180.230,35		
3. 3. 90. 32	MATERIAL, BEM OU SERVIÇO PARA DISTRIBUIÇÃO GRATUITA	517.972,30		
3. 3. 90. 33	PASSAGENS E DESPESAS COM LOCOMOÇÃO	119.121,07		
3. 3. 90. 35	SERVIÇOS DE CONSULTORIA	263.728,06		
3. 3. 90. 36	OUTROS SERVIÇOS DE TERCEIROS - PESSOA FÍSICA	1.760.793,50		
3. 3. 90. 39	OUTROS SERVIÇOS DE TERCEIROS - PESSOA JURÍDICA	12.582.472,84		
3. 3. 90. 47	OBRIGAÇÕES TRIBUTÁRIAS E CONTRIBUTIVAS	321.300,00		
3. 3. 90. 48	OUTROS AUXÍLIOS FINANCEIROS A PESSOA FÍSICA	238.207,53		
3. 3. 90. 91	SENTENÇAS JUDICIAIS	10.710,00		
3. 3. 90. 92	DESPESAS DE EXERCÍCIOS ANTERIORES	271.216,19		
4. 0. 00. 00	DESPESAS DE CAPITAL			<u>16.738.856,29</u>
4. 4. 00. 00	INVESTIMENTOS		<u>16.203.356,29</u>	
4. 4. 90. 00	APLICAÇÕES DIRETAS		16.203.356,29	
4. 4. 90. 51	OBRAS E INSTALAÇÕES	10.955.929,23		
4. 4. 90. 52	EQUIPAMENTOS E MATERIAL PERMANENTE	5.141.936,77		
4. 4. 90. 61	AQUISIÇÃO DE IMÓVEIS	105.490,29		
4. 6. 00. 00	AMORTIZAÇÃO DA DÍVIDA		<u>535.500,00</u>	
4. 6. 90. 00	APLICAÇÕES DIRETAS		535.500,00	
4. 6. 90. 72	PRINCIPAL DA DÍVIDA MOBILIÁRIA RESGATADO	535.500,00		
9. 0. 00. 00	RESERVA DE CONTINGÊNCIA			<u>384.923,57</u>
9. 9. 00. 00	RESERVA DE CONTINGÊNCIA		<u>384.923,57</u>	
9. 9. 99. 00	RESERVA DE CONTINGÊNCIA		384.923,57	
9. 9. 99. 99	RESERVA DE CONTINGÊNCIA	384.923,57		



PREFEITURA MUNICIPAL DE BURITI

PRAÇA FELINTO FARIAS S/N - CNPJ:06117071/0001-55

Orçamento Programa - Exercício de 2020

DESPESA POR ELEMENTO ECONÔMICO

Quadro 18

Page 2

Lei: , Data:

Cod.	Descrição	Elemento	Grupo/Mod	Categoria
TOTAL				79.211.400,64

**PREFEITURA MUNICIPAL DE BURITI**

PRAÇA FELINTO FARIAS S/N - CNPJ:06117071/0001-55

Orçamento Programa - Exercício de 2020

RECEITA/DESPESA POR FONTE DE RECURSO

Quadro 19

Page 1

LeiData

Fonte	FRG.FRC.	Descrição	PREVISÃO	
			RECEITA	DESPESA
1		Recursos do tesouro exercício corrente	79.211.400,64	79.211.400,64
	00	Recursos Ordinários	14.572.776,99	14.475.667,87
	01	Receitas de Impostos e de Transferências de Impostos Vinc. à Educação	6.934.849,21	6.934.849,21
	02	Receitas de Impostos e de Transferências de Impostos Vinc. à Saúde	6.103.542,18	6.103.542,18
	05	Complementação do FUNDEB	17.883.725,65	17.883.725,66
	14	Transferências de Recursos do Sistema Único de Saúde - SUS	8.818.357,97	8.818.357,96
	15	Transferências de Recursos do Fundo Nac.do Desenv.da Educação - FNDE	3.036.324,42	3.036.324,42
	16	Contribuição de Intervenção do Domínio Econômico - CIDE	17.912,19	17.912,19
	17	Contribuição para Custeio dos Serviços de Iluminação Pública - COSIP	92.943,76	1.150.000,00
	18	Transf.do FUNDEB p/ Aplicação na Remuneração dos Prof.do Magistério	10.804.059,18	9.844.112,06
	19	Transf.do FUNDEB p/ Aplicação em Outras Despesas da Educação Básica	8.172.775,55	8.172.775,55
	22	Transferências de Convênios Vinculados à Educação	495.926,54	495.926,54
	23	Transferências de Convênios Vinculados à Saúde	495.926,54	495.926,54
	24	Transf.de Convênios - Outros (Não relac. à Educ.Saúde e Assist.Social)	204.162,89	204.162,89
	25	Transf.de Convênios Vinculados à Assistência Social	247.963,27	247.963,27
	29	Transf.de Recursos do Fundo Nac.de Assistência Social (FNAS)	909.695,93	909.695,93
	30	Transferências Fundo a Fundo de Recursos do SUS provenientes do Governo Estadual	420.458,37	420.458,37
		TOTAL	79.211.400,64	79.211.400,64

LEGENDA

FRI: Fonte de Recurso Iduso
FRG: Fonte de Recurso Grupo
FRC: Fonte de Recurso Código
DET: Fonte de Recurso Detalhamento
STN: Fonte de Recurso STN
VG: Vínculo Grupo
VC: Vínculo Código



PREFEITURA MUNICIPAL DE BURITI

PRAÇA FELINTO FARIAS S/N

06117071/0001-55

Exercício: 2020

CONSOLIDAÇÃO GERAL DA DESPESA

Lei: , Data:

CODIGO	ESPECIFICAÇÃO	DOTAÇÃO
01	PREFEITURA MUNICIPAL DE BURITI	31.265.908,38
02	PODER EXECUTIVO	31.265.908,38
0202	GABINETE DO PREFEITO	729.238,54
020200	GABINETE DO PREFEITO	729.238,54
04	Administração	729.238,54
122	Administração Geral	729.238,54
0052	ADMINISTRAÇÃO GERAL	729.238,54
1005	MANUT. DA PROCURADORIA GERAL DO MUNICIPIO	263.466,00
2004	MANUT. DO GABINETE DO PREFEITO	465.772,54
0203	SEC. MUNICIPAL DE ADMINISTRAÇÃO E FINANÇAS	5.145.073,88
020300	SEC. MUNICIPAL DE ADMINISTRAÇÃO E FINANÇAS	5.145.073,88
04	Administração	3.603.470,31
122	Administração Geral	3.518.861,31
0052	ADMINISTRAÇÃO GERAL	3.518.861,31
1007	MANUT. DA OUVIDORIA MUNICIPAL	58.905,00
1015	MANUT. DA GUARDA MUNICIPAL	542.226,00
2006	MANUT. DA SEC. DE ADMINISTRAÇÃO	2.917.730,31
124	Controle Interno	84.609,00
0004	CONTROLE ORCAMENTARIO, FINANCEIRO E PATRIMONIAL	84.609,00
1006	MANUT. DO CONTROLE INTERNO MUNICIPAL	84.609,00
28	Encargos Especiais	1.156.680,00
843	Serviço da Dívida Interna	1.156.680,00
0012	OPERAÇÕES E ENCARGOS SOCIAIS	1.156.680,00
9002	AMORTIZAÇÃO DA DIVIDA CONTRATADA (INSS E OUTRAS)	406.980,00
9003	CONTRIBUIÇÃO AO PASEP	321.300,00
9004	CUMPRIMENTO DE PRECATORIOS TRABALHISTAS	321.300,00
9006	CUMPRIMENTO DE PRECATORIOS JUDICIAIS	107.100,00
99	Reserva de Contingência	384.923,57
999	Reserva de Contingência	384.923,57
0099	RESERVA DE CONTIGÊNCIA	384.923,57
9999	RESERVA DE CONTIGÊNCIA	384.923,57
0205	SEC. MUNICIPAL DE EDUCAÇÃO	10.467.100,17
020500	SEC. MUNICIPAL DE EDUCAÇÃO	10.467.100,17
12	Educação	10.467.100,17
361	Ensino Fundamental	10.467.100,17
0009	AQUISIÇÃO DE ONIBUS ESCOLAR	808.879,18



PREFEITURA MUNICIPAL DE BURITI

PRAÇA FELINTO FARIAS S/N

06117071/0001-55

Exercício: 2020

CONSOLIDAÇÃO GERAL DA DESPESA

Lei: , Data:

CODIGO	ESPECIFICAÇÃO	DOTAÇÃO
01	PREFEITURA MUNICIPAL DE BURITI	31.265.908,38
02	PODER EXECUTIVO	31.265.908,38
0205	SEC. MUNICIPAL DE EDUCAÇÃO	10.467.100,17
020500	SEC. MUNICIPAL DE EDUCAÇÃO	10.467.100,17
1001	AQUISIÇÃO DE ONIBUS ESCOLAR	808.879,18
0022	EDUCACAO BASICA	601.769,32
2017	MANUT. FUNC. SEC. EDUCAÇÃO	601.769,32
0025	AMPARO ASS. A CRIANÇA.	9.056.451,67
2017	MANUT. FUNC. SEC. EDUCAÇÃO	2.758.782,69
2018	INSTAL. FUNC. LABOR. INFORMATICA	514.260,99
2019	ASSIST. ALIMENTAR - PNAEF - PNAEQ - PNAEP - PNAC	1.162.055,40
2020	PNATE - TRANSPORTE ESCOLAR	320.880,98
2021	PDDE - PROG. DINHEIRO DIRETO DA ESCOLA	37.673,49
2023	BRALF - PROG. BRASIL ALFABETIZADO	733.390,41
2024	CONS. REF. AMPL. E MELHOR. UNIDADES ESCOLARES	3.529.407,71
0206	SEC. MUNICIPAL DE SAÚDE E SANEAMENTO	7.016.889,71
020600	SEC. MUNICIPAL DE SAÚDE E SANEAMENTO	7.016.889,71
10	Saúde	5.136.851,42
301	Atenção Básica	4.023.938,90
0075	SAÚDE	4.023.938,90
1010	MANUT. E FUNCIONAMENTO SEC DE SAUDE	4.023.938,90
302	Assistência Hospitalar e Ambulatorial	1.005.164,56
0075	SAÚDE	1.005.164,56
1011	MANUT.FUNC.REDE HOSP.AMBUL.FUS - AIHS	1.005.164,56
303	Suporte Profilático e Terapêutico	107.747,96
0075	SAÚDE	107.747,96
1012	MED.SOCIO - EDUCATIVAS EM MEIO ABERTO E LIBERDADE ASSISTIDA	107.747,96
17	Saneamento	1.880.038,29
451	Infra-Estrutura Urbana	955.649,77
0017	MELHORIA DE COND. HABITAÇÃO URBANA	136.361,86
2073	COLETA E TRATAMENTO DE ESGOTO	136.361,86
0076	SANEAMENTO	819.287,91
1013	CONST.MANUT.SISTEMA ABASTECIMENTO D`AGUA	819.287,91
511	Saneamento Básico Rural	924.388,52
0076	SANEAMENTO	924.388,52



PREFEITURA MUNICIPAL DE BURITI

PRAÇA FELINTO FARIAS S/N

06117071/0001-55

Exercício: 2020

CONSOLIDAÇÃO GERAL DA DESPESA

Lei: , Data:

CODIGO	ESPECIFICAÇÃO	DOTAÇÃO
01	PREFEITURA MUNICIPAL DE BURITI	31.265.908,38
02	PODER EXECUTIVO	31.265.908,38
0206	SEC. MUNICIPAL DE SAÚDE E SANEAMENTO	7.016.889,71
020600	SEC. MUNICIPAL DE SAÚDE E SANEAMENTO	7.016.889,71
1002	ABERTURA E MANUT. DE POÇOS E AÇUDES	396.957,28
1003	MELHORIAS SANITARIAS DOMICILIARES	429.494,57
1004	MELHORIA DAS AÇÕES DE SANEAMENTO	97.936,67
0207	SEC. MUNICIPAL DE AGRICULTURA E ABASTECIMENTO	869.866,50
020700	SEC. MUNICIPAL DE AGRICULTURA E ABASTECIMENTO	869.866,50
20	Agricultura	869.866,50
122	Administração Geral	817.122,96
0052	ADMINISTRAÇÃO GERAL	817.122,96
2029	MANUT. DA SEC. AGRICULTURA E ABASTECIMENTO	817.122,96
605	Abastecimento	52.743,54
0024	ASSISTÊNCIA COMUNITARIA	52.743,54
2033	INCENTIVAR A PROD. CULTURAS TRADICI.	52.743,54
0208	SEC. MUNICIPAL DE TRABALHO E ASSIST. SOCIAL	1.125.867,84
020800	SEC. MUNICIPAL DE TRABALHO E ASSIST. SOCIAL	1.125.867,84
08	Assistência Social	1.125.867,84
244	Assistência Comunitária	1.125.867,84
0018	BOLSA GAS	510.000,00
2134	MANUT. FUNC. BOLSA GAS	510.000,00
0024	ASSISTÊNCIA COMUNITARIA	615.867,84
2041	MANUT. SEC. DE TRAB. E AÇÃO SOCIAL	304.611,68
2042	CONSTRUÇÃO CASAS POPULARES	311.256,16
0209	SEC. MUNICIPAL DE TRANSPORTES, INFRAESTRUTURA E SERV. URBANOS	4.626.654,43
020900	SEC. MUNICIPAL DE TRANSPORTE, INFRAESTRUTURA E SERV. URBANOS	4.626.654,43
15	Urbanismo	3.268.009,80
451	Infra-Estrutura Urbana	730.140,32
0052	ADMINISTRAÇÃO GERAL	730.140,32
2001	MANUT. FUNCIONAMENTO DA SECRETARIA	730.140,32
452	Serviços Urbanos	2.537.869,48
0052	ADMINISTRAÇÃO GERAL	2.537.869,48
2003	RECUP. MANUT. EST. VIC. E CAM. ACESSO	1.035.139,43
2089	MANUT. SERV. LIMPEZA PUBLICA	1.125.979,02
2090	CONST. MANUT. PRAÇAS, JARDINS E PONTES	376.751,03



PREFEITURA MUNICIPAL DE BURITI

PRAÇA FELINTO FARIAS S/N

06117071/0001-55

Exercício: 2020

CONSOLIDAÇÃO GERAL DA DESPESA

Lei: , Data:

CODIGO	ESPECIFICAÇÃO	DOTAÇÃO
01	PREFEITURA MUNICIPAL DE BURITI	31.265.908,38
02	PODER EXECUTIVO	31.265.908,38
0209	SEC.MUNICIPAL DE TRANSPORTES, INFRAESTRUTURA E SERV.URBANOS	4.626.654,43
020900	SEC.MUNICIPAL DE TRANSPORTE, INFRAESTRUTURA E SERV. URBANOS	4.626.654,43
16	Habitação	148.365,53
481	Habitação Rural	148.365,53
0052	ADMINISTRAÇÃO GERAL	148.365,53
2091	INCENTIVO AO PROGRAMA DE HABITAÇÃO	148.365,53
25	Energia	1.210.279,10
452	Serviços Urbanos	1.210.279,10
0052	ADMINISTRAÇÃO GERAL	1.210.279,10
2092	MANUT.EXP. SISTEMA ENERGIA ELETRICA	1.210.279,10
0210	SEC. MUN. DE CULTURA,IGUALDADE RACIAL, ESPORTE E TURISMO	1.022.822,31
021000	SEC. MUN. DE CULTURA,IGUALDADE RACIAL, EPOSRTE E TURISMO	1.022.822,31
13	Cultura	1.022.822,31
392	Difusão Cultural	1.022.822,31
0052	ADMINISTRAÇÃO GERAL	1.022.822,31
2005	CONST.FUNC.MANUT. CASA DA CULTURA	86.849,34
2007	INCENTIVO DESENV. TURISMO	18.082,76
2008	CONST.MANUT.FUNC.BIBLIOTECA PUBLICA	371.650,99
2093	MANUT. FUNCIONAMENTO SECRETARIA	156.722,64
2094	CONST. EQUIP. CENTROS ESPORTIVOS	231.287,04
2095	FUNCIONAMENTO DESPORTO AMADOR	48.221,77
2099	DIF.INC.CULT. - FESTAS POPULARES	110.007,77
0218	SECRETARIA MUNICIPAL DE MEIO AMBIENTE E RECURSOS HIDRICOS	262.395,00
021800	SECRETARIA MUNICIPAL DE MEIO AMBIENTE E RECURSOS HIDRICOS	262.395,00
18	Gestão Ambiental	262.395,00
541	Preservação e Conservação Ambiental	262.395,00
0016	MANUTENÇÃO DA SEC. DE MEIO AMBIENTE E RECURSOS HIDRICOS	262.395,00
2012	MANUTENÇÃO E FUNC DA SEC. MEIO AMBIENTE E RECURSOS HIDRICOS	262.395,00
02	CAMARA MUNICIPAL DE BURITI	1.914.706,70
01	PODER LEGISLATIVO	1.914.706,70
0101	CAMARA MUNICIPAL	1.914.706,70
010100	CAMARA MUNICIPAL	1.914.706,70
01	Legislativa	1.914.706,70
031	Ação Legislativa	1.914.706,70



PREFEITURA MUNICIPAL DE BURITI

PRAÇA FELINTO FARIAS S/N

06117071/0001-55

Exercício: 2020

CONSOLIDAÇÃO GERAL DA DESPESA

Lei: , Data:

CODIGO	ESPECIFICAÇÃO	DOTAÇÃO
02	CAMARA MUNICIPAL DE BURITI	1.914.706,70
01	PODER LEGISLATIVO	1.914.706,70
0101	CAMARA MUNICIPAL	1.914.706,70
010100	CAMARA MUNICIPAL	1.914.706,70
0013	REALIZAÇÃO DE CONCURSO PUBLICO	54.075,00
1014	REALIZAÇÃO DE CONCURSO PUBLICO	54.075,00
0052	ADMINISTRAÇÃO GERAL	1.860.631,70
2002	MANUT. DA CAMARA MUNICIPAL	1.860.631,70
03	FUNDO DE MANUTENÇÃO E DESENVOL. DA EDUC. - FUNDEB	35.900.613,27
02	PODER EXECUTIVO	35.900.613,27
0211	FUNDEB	35.900.613,27
021100	FUNDEB	35.900.613,27
12	Educação	35.900.613,27
361	Ensino Fundamental	35.900.613,27
0022	EDUCACAO BASICA	23.915.062,60
2101	INST.FUNC.LABOR. INFORMATICA	542.520,41
2102	CONST.REF.AMP.EQUIP.ESCOLAS	1.878.298,70
2103	REMUN.PROF.EDUC.BASICA - 60%	21.494.243,49
0077	MANUTEÇÃO DA EDUCAÇÃO BASICA	11.985.550,67
2100	MANUT.FUNC. EDUCAÇÃO BASICA - 40%	11.985.550,67
04	FUNDO MUNICIPAL DE SAÚDE - FMS	8.828.283,62
02	PODER EXECUTIVO	8.828.283,62
0212	FUNDO MUNICIPAL DE SAÚDE - FMS	8.828.283,62
021200	FUNDO MUNICIPAL DE SAÚDE - FMS	8.828.283,62
10	Saúde	8.828.283,62
301	Atenção Básica	8.232.565,95
0010	AQUISIÇÃO DE AMBULANCIA E/OU EQUIPAMENTOS PARA UNIDADES DE SAÚDE	448.801,27
1009	AQUISIÇÃO DE AMBULANCIA E/OU EQUIPAMENTOS PARA UNIDADES DE SAÚDE	448.801,27
0011	ATENÇÃO PRIMARIA	412.335,00
2010	DESENVOLVIMENTO E CAPACITAÇÃO DE PROFISSIONAIS DE SAÚDE	58.905,00
2011	MODERNIZAÇÃO DA ESTRUTURA FÍSICA DA ATENÇÃO PRIMÁRIA	107.100,00
2022	GESTÃO E DESENVOLVIMENTO DA ATENÇÃO PRIMARIA	246.330,00
0075	SAÚDE	7.371.429,68
2032	CONSTRUÇÃO, AMPLIAÇÃO E/OU REFORMA DE UNIDADES DE SAUDE	140.863,27
2104	MANUT.FUNC.FUNDO MUN. SAÚDE	3.093.204,90
2105	PAB-FIXO PISO ATENÇÃO BASICA	654.033,99



PREFEITURA MUNICIPAL DE BURITI

PRAÇA FELINTO FARIAS S/N

06117071/0001-55

Exercício: 2020

CONSOLIDAÇÃO GERAL DA DESPESA

Lei: , Data:

CODIGO	ESPECIFICAÇÃO	DOTAÇÃO
04	FUNDO MUNICIPAL DE SAÚDE - FMS	8.828.283,62
02	PODER EXECUTIVO	8.828.283,62
0212	FUNDO MUNICIPAL DE SAÚDE - FMS	8.828.283,62
021200	FUNDO MUNICIPAL DE SAÚDE - FMS	8.828.283,62
2106	PSF PROGRAMA SAÚDE FAMILIA	1.112.661,48
2107	PSE PROGRAMA SAÚDE NA ESCOLA	120.558,19
2108	PSB PROGRAMA SAÚDE BUCAL	421.957,95
2109	MANUT.FUNC. CAPS	444.560,34
2110	PACS PROGRAMA AGENTES COMUNITARIOS	1.383.589,56
302	Assistência Hospitalar e Ambulatorial	452.558,19
0014	MEDIA COMPLEXIDADE	219.620,37
2036	MODERNIZAÇÃO DA ESTRUTURA FÍSICA DA MÉDIA	219.620,37
0075	SAÚDE	232.937,82
2111	FB FARMACIA BASICA	232.937,82
304	Vigilância Sanitária	57.263,15
0075	SAÚDE	57.263,15
2112	VS VIGILANCIA SANITARIA	57.263,15
305	Vigilância Epidemiológica	85.896,33
0075	SAÚDE	85.896,33
2113	ECD EPIDEMIOLOGIA CONTROLE DOENÇAS	55.757,33
2114	CAMPANHA DE VACINAÇÃO	30.139,00
05	FUNDO MUNICIPAL ASSISTÊNCIA SOCIAL - FMAS	909.695,93
02	PODER EXECUTIVO	909.695,93
0213	FUNDO MUNICIPAL ASSISTÊNCIA SOCIAL - FMAS	909.695,93
021300	FUNDO MUNICIPAL ASSISTÊNCIA SOCIAL - FMAS	909.695,93
08	Assistência Social	909.695,93
242	Assistência ao Portador de Deficiência	87.143,07
0024	ASSISTÊNCIA COMUNITARIA	87.143,07
2116	MANUT.FUNC.PROG.EQUIPE VOLANTE	87.143,07
243	Assistência à Criança e ao Adolescente	285.845,70
0024	ASSISTÊNCIA COMUNITARIA	285.845,70
2115	MANUT.FUNC.DO PROG.AEPETI	81.115,48
2117	MANUT.FUNC.PROG.PRIMEIRA INFANCIA	85.680,00
2119	PROGRAMA DE ATENDIMENTO ESPECIALIZADO A FAMILIAE INDIVIDUO - PAEF	119.050,22
244	Assistência Comunitária	536.707,16



PREFEITURA MUNICIPAL DE BURITI

PRAÇA FELINTO FARIAS S/N

06117071/0001-55

Exercício: 2020

CONSOLIDAÇÃO GERAL DA DESPESA

Lei: , Data:

CODIGO	ESPECIFICAÇÃO	DOTAÇÃO
05	FUNDO MUNICIPAL ASSISTÊNCIA SOCIAL - FMAS	909.695,93
02	PODER EXECUTIVO	909.695,93
0213	FUNDO MUNICIPAL ASSISTÊNCIA SOCIAL - FMAS	909.695,93
021300	FUNDO MUNICIPAL ASSISTÊNCIA SOCIAL - FMAS	909.695,93
0024	ASSISTÊNCIA COMUNITARIA	536.707,16
2120	MANUT.FUNC. FMAS	103.718,92
2121	MANUT. E FUNC.DO PROG. SCFV	26.370,15
2122	MANUT.FUNC.CRAS	154.203,74
2123	MANUT.FUNC. DO PROG. BENEFICIOS EVENTUAIS	85.141,29
2124	MANUT. E PROG. DO PROG. IGD SUAS	116.036,43
2125	MANUT.E FUNC.DO PROG.IGD BF	51.236,63
06	FUNDO MUNICIPAL DE DESENVOL. SUSTENTAVEL - FMDS	66.303,48
02	PODER EXECUTIVO	66.303,48
0214	FUNDO MUNICIPAL DE DESENVOLVIMENTO SUSTENTAVEL	66.303,48
021400	FUNDO MUNICIPAL DE DESENVOLVIMENTO SUSTENTAVEL	66.303,48
18	Gestão Ambiental	66.303,48
541	Preservação e Conservação Ambiental	66.303,48
0015	PROTEÇÃO PRESERV. ECOSSITEMAS	66.303,48
2127	AÇÕES DE EDUCAÇÃO BASICA	33.151,74
2128	CONS. MUNICIPAL EDUCAÇÃO AMBIENTAL	33.151,74
07	FUNDO ESPECIAL MUN. MEIO AMBIENTE	66.303,48
02	PODER EXECUTIVO	66.303,48
0215	FUNDO ESPECIAL MUN. MEIO AMBIENTE	66.303,48
021500	FUNDO ESPECIAL MUN. MEIO AMBIENTE	66.303,48
18	Gestão Ambiental	66.303,48
541	Preservação e Conservação Ambiental	66.303,48
0015	PROTEÇÃO PRESERV. ECOSSITEMAS	33.151,74
2087	PRESERVAÇÃO, MELHORIA E RECUPERAÇÃO DE QUALIDADE AMBIENTAL	33.151,74
0052	ADMINISTRAÇÃO GERAL	33.151,74
2088	MANUTENÇÃO DO CONSELHO DE MEIO AMB.	33.151,74
08	FUNDO MUNICIPAL DA CRIANÇA E ADOLESCENTE	196.296,10
02	PODER EXECUTIVO	196.296,10
0216	FUNDO MUNICIPAL DA CRIANÇA E ADOLESCENTE	196.296,10
021600	FUNDO MUNICIPAL DA CRIANÇA E ADOLESCENTE	196.296,10
08	Assistência Social	196.296,10
243	Assistência à Criança e ao Adolescente	196.296,10

**PREFEITURA MUNICIPAL DE BURITI**

PRAÇA FELINTO FARIAS S/N

06117071/0001-55

Exercício: 2020

CONSOLIDAÇÃO GERAL DA DESPESA

Lei: , Data:

CODIGO	ESPECIFICAÇÃO	DOTAÇÃO
08	FUNDO MUNICIPAL DA CRIANÇA E ADOLESCENTE	196.296,10
02	PODER EXECUTIVO	196.296,10
0216	FUNDO MUNICIPAL DA CRIANÇA E ADOLESCENTE	196.296,10
021600	FUNDO MUNICIPAL DA CRIANÇA E ADOLESCENTE	196.296,10
0052	ADMINISTRAÇÃO GERAL	196.296,10
2129	ASSISTÊNCIA AO MENOR CARENTE	46.715,95
2130	INICIAÇÃO PROFISSIONAL ADOLESCENTE	76.295,90
2131	ERRADICAÇÃO TRABALHO INFANTIL	73.284,25
09	FUNDO MUNICIPAL DA CULTURA	63.289,68
02	PODER EXECUTIVO	63.289,68
0217	FUNDO MUNICIPAL DA CULTURA	63.289,68
021700	FUNDO MUNICIPAL DA CULTURA	63.289,68
13	Cultura	63.289,68
392	Difusão Cultural	63.289,68
0052	ADMINISTRAÇÃO GERAL	63.289,68
2132	ASSISTÊNCIA A CULTURA	33.151,74
2133	CONSELHO MUNICIPAL DE CULTURA	30.137,94
TOTAL		79.211.400,64



PREFEITURA MUNICIPAL DE BURITI

PRAÇA FELINTO FARIAS S/N

06117071/0001-55

Exercício: 2020

MPARATIVO DA RECEITA ORÇADA COM ARRECADADA

Page 1

Lei: , Data:

CODIGO	ESPECIFICAÇÃO	ORÇADA
01	PREFEITURA MUNICIPAL DE BURITI	31.445.220,50
1000.00.0.0.00.00	RECEITAS CORRENTES	34.627.352,30
1100.00.0.0.00.00	IMPOSTOS, TAXAS E CONTRIBUIÇÃO DE MELHORIA	1.925.316,99
1110.00.0.0.00.00	IMPOSTOS	1.925.316,99
1113.00.0.0.00.00	IMPOSTOS SOBRE A RENDA E PROVENTOS DE QUALQUER NATUREZA	1.145.454,98
1118.00.0.0.00.00	IMPOSTOS ESPECÍFICOS DE ESTADOS, DF E MUNICÍPIOS	779.862,01
1200.00.0.0.00.00	CONTRIBUIÇÕES	92.943,76
1240.00.0.0.00.00	CONTRIBUIÇÃO PARA O CUSTEIO DO SERVIÇO DE ILUMINAÇÃO PÚBLICA	92.943,76
1240.00.0.0.00.00	CONTRIBUIÇÃO PARA O CUSTEIO DO SERVIÇO DE ILUMINAÇÃO PÚBLICA	92.943,76
1300.00.0.0.00.00	RECEITA PATRIMONIAL	88.414,61
1320.00.0.0.00.00	VALORES MOBILIÁRIOS	21.891,92
1321.00.0.0.00.00	JUROS E CORREÇÕES MONETÁRIAS	21.891,92
1390.00.0.0.00.00	DEMAIS RECEITAS PATRIMONIAIS	66.522,69
1390.00.0.0.00.00	DEMAIS RECEITAS PATRIMONIAIS	66.522,69
1700.00.0.0.00.00	TRANSFERÊNCIAS CORRENTES	32.520.676,94
		1.625.215,29
1728.00.0.0.00.00	TRANSFERÊNCIAS DOS ESTADOS - ESPECÍFICAS DE ESTADOS, DF E MU	1.501.233,65
1758.00.0.0.00.00	TRANSFERÊNCIAS DE OUTRAS INSTITUIÇÕES PÚBLICAS - ESPECÍFICAS	123.981,64
1710.00.0.0.00.00	TRANSFERÊNCIAS DA UNIÃO E DE SUAS ENTIDADES	30.895.461,65
1718.00.0.0.00.00	TRANSFERÊNCIAS DA UNIÃO - ESPECÍFICAS DE ESTADOS, DF E MUNIC	30.895.461,65
2000.00.0.0.00.00	RECEITAS DE CAPITAL	2.536.352,03
2400.00.0.0.00.00	TRANSFERÊNCIAS DE CAPITAL	2.536.352,03
2410.00.0.0.00.00	TRANSFERÊNCIAS DA UNIÃO E DE SUAS ENTIDADES	1.916.443,84
2418.00.0.0.00.00	TRANSFERÊNCIAS DA UNIÃO - ESPECÍFICAS DE ESTADOS, DF E MUNIC	1.916.443,84
2420.00.0.0.00.00	TRANSFERÊNCIAS DOS ESTADOS E DO DISTRITO FEDERAL E DE SUAS E	619.908,19
2428.00.0.0.00.00	TRANSFERÊNCIAS DOS ESTADOS, DISTRITO FEDERAL, E DE SUAS ENTI	619.908,19
9000.00.0.0.00.00	(R) DEDUÇÕES DA RECEITA	-5.718.483,83
9500.00.0.0.00.00	(R) DEDUÇÕES DO FUNDEB	-5.718.483,83
9510.00.0.0.00.00	(R) DEDUÇÕES DO FUNDEB	-5.718.483,83
9510.00.0.0.00.00	(R) DEDUÇÕES DO FUNDEB	-5.718.483,83
03	FUNDO DE MANUTENÇÃO E DESENVOL. DA EDUC. - FUNDEB	36.860.560,38
1000.00.0.0.00.00	RECEITAS CORRENTES	36.860.560,38
1300.00.0.0.00.00	RECEITA PATRIMONIAL	43.076,41
1320.00.0.0.00.00	VALORES MOBILIÁRIOS	43.076,41
1321.00.0.0.00.00	JUROS E CORREÇÕES MONETÁRIAS	43.076,41
1700.00.0.0.00.00	TRANSFERÊNCIAS CORRENTES	36.817.483,97
		18.942.373,61
1758.00.0.0.00.00	TRANSFERÊNCIAS DE OUTRAS INSTITUIÇÕES PÚBLICAS - ESPECÍFICAS	18.942.373,61
1710.00.0.0.00.00	TRANSFERÊNCIAS DA UNIÃO E DE SUAS ENTIDADES	17.875.110,36
1718.00.0.0.00.00	TRANSFERÊNCIAS DA UNIÃO - ESPECÍFICAS DE ESTADOS, DF E MUNIC	17.875.110,36

**PREFEITURA MUNICIPAL DE BURITI**

PRAÇA FELINTO FARIAS S/N

06117071/0001-55

Exercício: 2020

MPARATIVO DA RECEITA ORÇADA COM ARRECADADA

Page 2

Lei: , Data:

CODIGO	ESPECIFICAÇÃO	ORÇADA
04	FUNDO MUNICIPAL DE SAÚDE - FMS	8.828.283,61
1000.00.0.0.00.00	RECEITAS CORRENTES	8.332.357,07
1300.00.0.0.00.00	RECEITA PATRIMONIAL	6.888,28
1320.00.0.0.00.00	VALORES MOBILIÁRIOS	6.888,28
1321.00.0.0.00.00	JUROS E CORREÇÕES MONETÁRIAS	6.888,28
1700.00.0.0.00.00	TRANSFERÊNCIAS CORRENTES	8.325.468,79
1728.00.0.0.00.00	TRANSFERÊNCIAS DOS ESTADOS - ESPECÍFICAS DE ESTADOS, DF E MU	420.458,37
1710.00.0.0.00.00	TRANSFERÊNCIAS DA UNIÃO E DE SUAS ENTIDADES	420.458,37
1718.00.0.0.00.00	TRANSFERÊNCIAS DA UNIÃO - ESPECÍFICAS DE ESTADOS, DF E MUNIC	7.905.010,42
2000.00.0.0.00.00	RECEITAS DE CAPITAL	7.905.010,42
2400.00.0.0.00.00	TRANSFERÊNCIAS DE CAPITAL	495.926,54
2410.00.0.0.00.00	TRANSFERÊNCIAS DA UNIÃO E DE SUAS ENTIDADES	495.926,54
2418.00.0.0.00.00	TRANSFERÊNCIAS DA UNIÃO - ESPECÍFICAS DE ESTADOS, DF E MUNIC	247.963,27
2420.00.0.0.00.00	TRANSFERÊNCIAS DOS ESTADOS E DO DISTRITO FEDERAL E DE SUAS E	247.963,27
2428.00.0.0.00.00	TRANSFERÊNCIAS DOS ESTADOS, DISTRITO FEDERAL, E DE SUAS ENTI	247.963,27
05	FUNDO MUNICIPAL ASSISTÊNCIA SOCIAL - FMAS	2.077.336,15
1000.00.0.0.00.00	RECEITAS CORRENTES	2.077.336,15
1300.00.0.0.00.00	RECEITA PATRIMONIAL	6.329,40
1320.00.0.0.00.00	VALORES MOBILIÁRIOS	6.329,40
1321.00.0.0.00.00	JUROS E CORREÇÕES MONETÁRIAS	6.329,40
1700.00.0.0.00.00	TRANSFERÊNCIAS CORRENTES	2.071.006,75
1710.00.0.0.00.00	TRANSFERÊNCIAS DA UNIÃO E DE SUAS ENTIDADES	2.071.006,75
1718.00.0.0.00.00	TRANSFERÊNCIAS DA UNIÃO - ESPECÍFICAS DE ESTADOS, DF E MUNIC	2.071.006,75
TOTAL		79.211.400,64



PREFEITURA MUNICIPAL DE BURITI

PRAÇA FELINTO FARIAS S/N - CNPJ:06117071/0001-55

Orçamento Programa - Exercício de 2020

ANÁLISE DA DESPESA EM PORCENTAGEM

Quadro 22

Page 1

Lei: , Data:

Código	Especificação	Elemento	Modalidade	Grupo	Categoria Econômica
3.0.00.00	DESPESAS CORRENTES	0	0	0	78,3822
3.1.00.00	PESSOAL E ENCARGOS SOCIAIS	0	0	45,8789	0
3.1.90.00	APLICAÇÕES DIRETAS	0	45,8789	0	0
3.1.90.04	CONTRATAÇÃO POR TEMPO DETERMINADO	9,4556	0	0	0
3.1.90.11	VENCIMENTOS E VANTAGENS FIXAS - PESSOAL CIVIL	34,7165	0	0	0
3.1.90.13	OBRIGAÇÕES PATRONAIS	1,3632	0	0	0
3.1.90.92	DESPESAS DE EXERCÍCIOS ANTERIORES	0,3437	0	0	0
3.2.00.00	JUROS E ENCARGOS DA DÍVIDA	0	0	0,3786	0
3.2.90.00	APLICAÇÕES DIRETAS	0	0,3786	0	0
3.2.90.21	JUROS SOBRE A DÍVIDA POR CONTRATO	0,3786	0	0	0
3.3.00.00	OUTRAS DESPESAS CORRENTES	0	0	32,1246	0
3.3.90.00	APLICAÇÕES DIRETAS	0	32,1246	0	0
3.3.90.04	CONTRATAÇÃO POR TEMPO DETERMINADO	0,0108	0	0	0
3.3.90.14	DIÁRIAS - CIVIL	0,2172	0	0	0
3.3.90.30	MATERIAL DE CONSUMO	11,5895	0	0	0
3.3.90.32	MATERIAL, BEM OU SERVIÇO PARA DISTRIBUIÇÃO GRATUITA	0,6539	0	0	0
3.3.90.33	PASSAGENS E DESPESAS COM LOCOMOÇÃO	0,1504	0	0	0
3.3.90.35	SERVIÇOS DE CONSULTORIA	0,3329	0	0	0
3.3.90.36	OUTROS SERVIÇOS DE TERCEIROS - PESSOA FÍSICA	2,2229	0	0	0
3.3.90.39	OUTROS SERVIÇOS DE TERCEIROS - PESSOA JURÍDICA	15,8847	0	0	0
3.3.90.47	OBRIGAÇÕES TRIBUTÁRIAS E CONTRIBUTIVAS	0,4056	0	0	0
3.3.90.48	OUTROS AUXÍLIOS FINANCEIROS A PESSOA FÍSICA	0,3007	0	0	0
3.3.90.91	SENTENÇAS JUDICIAIS	0,0135	0	0	0
3.3.90.92	DESPESAS DE EXERCÍCIOS ANTERIORES	0,3424	0	0	0
4.0.00.00	DESPESAS DE CAPITAL	0	0	0	21,1319
4.4.00.00	INVESTIMENTOS	0	0	20,4558	0
4.4.90.00	APLICAÇÕES DIRETAS	0	20,4558	0	0
4.4.90.51	OBRAS E INSTALAÇÕES	13,8313	0	0	0
4.4.90.52	EQUIPAMENTOS E MATERIAL PERMANENTE	6,4914	0	0	0
4.4.90.61	AQUISIÇÃO DE IMÓVEIS	0,1332	0	0	0
4.6.00.00	AMORTIZAÇÃO DA DÍVIDA	0	0	0,676	0
4.6.90.00	APLICAÇÕES DIRETAS	0	0,676	0	0
4.6.90.72	PRINCIPAL DA DÍVIDA MOBILIÁRIA RESGATADO	0,676	0	0	0
9.0.00.00	RESERVA DE CONTINGÊNCIA	0	0	0	0,4859
9.9.00.00	RESERVA DE CONTINGÊNCIA	0	0	0,4859	0
9.9.99.00	RESERVA DE CONTINGÊNCIA	0	0,4859	0	0
9.9.99.99	RESERVA DE CONTINGÊNCIA	0,4859	0	0	0



PREFEITURA MUNICIPAL DE BURITI

PRAÇA FELINTO FARIAS S/N - CNPJ:06117071/0001-55

Orçamento Programa - Exercício de 2020

ANÁLISE DA DESPESA EM PORCENTAGEM

Quadro 22

Page 2

Lei: , Data:

Código	Especificação	Elemento	Modalidade	Grupo	Categoria Econômica
			TOTAL		100,00

**PREFEITURA MUNICIPAL DE BURITI**

PRAÇA FELINTO FARIAS S/N - CNPJ:06117071/0001-55

Orçamento Programa - Exercício de 2020

Page 1

QUADRO AUXILIAR DE DETALHAMENTO DA DESPESA

Lei: , Data:

PODER	01	PODER LEGISLATIVO
ORGÃO	01	CAMARA MUNICIPAL
UNIDADE	00	CAMARA MUNICIPAL

Aplicacao Programada	Proj/Ativ	Finalidade	Categoria	Detalhada	TotalGrupo	Total Categ.	Total Func.
		F.R. - C.A.					
REALIZAÇÃO DE CONCURSO PUBLICO	01.031.0013.1014.0000						54.075,00
3	DESPESAS CORREN'					54.075,00	
3	OUTRAS DESPESAS CORRENTES				54.075,00		
	Outros Serviços De Terceiros - Pessoa Jurídica		3.3.90.39.00	54.075,00			
MANUT. DA CAMARA MUNICIPAL	01.031.0052.2002.0000						1.860.631,70
3	DESPESAS CORREN'					1.763.296,70	
1	PESSOAL E ENCARGOS SOCIAIS				1.404.199,00		
	Contratação Por Tempo Determinado		3.1.90.04.00	33.269,00			
	Vencimentos E Vantagens Fixas - Pessoal Civil		3.1.90.11.00	1.133.000,00			
	Obrigações Patronais		3.1.90.13.00	237.930,00			
3	OUTRAS DESPESAS CORRENTES				359.097,70		
	Diárias - Civil		3.3.90.14.00	10.300,00			
	Material De Consumo		3.3.90.30.00	57.680,00			
	Passagens E Despesas Com Locomoção		3.3.90.33.00	3.090,00			
	Serviços De Consultoria		3.3.90.35.00	23.793,00			
	Outros Serviços De Terceiros - Pessoa Física		3.3.90.36.00	20.600,00			
	Outros Serviços De Terceiros - Pessoa Jurídica		3.3.90.39.00	226.600,00			
	Despesas De Exercícios Anteriores		3.3.90.92.00	17.034,70			
4	DESPESAS DE CAPIT					97.335,00	
4	INVESTIMENTOS				97.335,00		
	Obras E Instalações		4.4.90.51.00	43.260,00			
	Equipamentos E Material Permanente		4.4.90.52.00	54.075,00			
TOTAL							1.914.706,70

**PREFEITURA MUNICIPAL DE BURITI**

PRAÇA FELINTO FARIAS S/N - CNPJ:06117071/0001-55

Orçamento Programa - Exercício de 2020

Page 2

QUADRO AUXILIAR DE DETALHAMENTO DA DESPESA

Lei: , Data:

PODER	02	PODER EXECUTIVO
ORGÃO	02	GABINETE DO PREFEITO
UNIDADE	00	GABINETE DO PREFEITO

Aplicacao Programada	Proj/Ativ	Finalidade	Categoria	Detalhada	TotalGrupo	Total Categ.	Total Func.
		F.R. - C.A.					

MANUT. DA PROCURADORIA GERAL DO MUNICIPIO	04.122.0052.1005.0000						263.466,00
3 DESPESAS CORREN'						225.981,00	
1 PESSOAL E ENCARGOS SOCIAIS					111.384,00		
Contratação Por Tempo Determinado			3.1.90.04.00	55.692,00			
Vencimentos E Vantagens Fixas - Pessoal Civil			3.1.90.11.00	55.692,00			
3 OUTRAS DESPESAS CORRENTES					114.597,00		
Diárias - Civil			3.3.90.14.00	10.710,00			
Material De Consumo			3.3.90.30.00	32.130,00			
Passagens E Despesas Com Locomoção			3.3.90.33.00	5.355,00			
Serviços De Consultoria			3.3.90.35.00	12.852,00			
Outros Serviços De Terceiros - Pessoa Física			3.3.90.36.00	12.852,00			
Outros Serviços De Terceiros - Pessoa Jurídica			3.3.90.39.00	21.420,00			
Sentenças Judiciais			3.3.90.91.00	10.710,00			
Despesas De Exercícios Anteriores			3.3.90.92.00	8.568,00			
4 DESPESAS DE CAPIT						37.485,00	
4 INVESTIMENTOS					37.485,00		
Obras E Instalações			4.4.90.51.00	21.420,00			
Equipamentos E Material Permanente			4.4.90.52.00	16.065,00			

MANUT. DO GABINETE DO PREFEITO	04.122.0052.2004.0000						465.772,54
3 DESPESAS CORREN'						420.563,48	
1 PESSOAL E ENCARGOS SOCIAIS					332.756,48		
Contratação Por Tempo Determinado			3.1.90.04.00	18.083,83			
Vencimentos E Vantagens Fixas - Pessoal Civil			3.1.90.11.00	314.672,65			
3 OUTRAS DESPESAS CORRENTES					87.807,00		
Diárias - Civil			3.3.90.14.00	7.534,48			
Material De Consumo			3.3.90.30.00	30.140,08			
Passagens E Despesas Com Locomoção			3.3.90.33.00	2.259,81			
Outros Serviços De Terceiros - Pessoa Física			3.3.90.36.00	9.041,38			
Outros Serviços De Terceiros - Pessoa Jurídica			3.3.90.39.00	21.963,00			
Despesas De Exercícios Anteriores			3.3.90.92.00	16.868,25			
4 DESPESAS DE CAPIT						45.209,06	
4 INVESTIMENTOS					45.209,06		
Obras E Instalações			4.4.90.51.00	22.604,53			
Equipamentos E Material Permanente			4.4.90.52.00	22.604,53			

TOTAL							729.238,54
-------	--	--	--	--	--	--	------------

**PREFEITURA MUNICIPAL DE BURITI**

PRAÇA FELINTO FARIAS S/N - CNPJ:06117071/0001-55

Orçamento Programa - Exercício de 2020

Page 3

QUADRO AUXILIAR DE DETALHAMENTO DA DESPESA

Lei: , Data:

PODER	02	PODER EXECUTIVO
ORGÃO	03	SEC. MUNICIPAL DE ADMINISTRAÇÃO E FINANÇAS
UNIDADE	00	SEC. MUNICIPAL DE ADMINISTRAÇÃO E FINANÇAS

Aplicacao Programada	Proj/Ativ	Finalidade	Categoria	Detalhada	TotalGrupo	Total Categ.	Total Func.
		F.R. - C.A.					
MANUT. DA OUVIDORIA MUNICIPAL	04.122.0052.1007.0000						58.905,00
3	DESPESAS CORREN'					50.337,00	
1	PESSOAL E ENCARGOS SOCIAIS				21.420,00		
	Contratação Por Tempo Determinado		3.1.90.04.00	8.568,00			
	Vencimentos E Vantagens Fixas - Pessoal Civil		3.1.90.11.00	12.852,00			
3	OUTRAS DESPESAS CORRENTES				28.917,00		
	Diárias - Civil		3.3.90.14.00	5.355,00			
	Material De Consumo		3.3.90.30.00	8.568,00			
	Passagens E Despesas Com Locomoção		3.3.90.33.00	3.213,00			
	Outros Serviços De Terceiros - Pessoa Física		3.3.90.36.00	5.355,00			
	Outros Serviços De Terceiros - Pessoa Jurídica		3.3.90.39.00	6.426,00			
4	DESPESAS DE CAPIT					8.568,00	
4	INVESTIMENTOS				8.568,00		
	Equipamentos E Material Permanente		4.4.90.52.00	8.568,00			
MANUT. DA GUARDA MUNICIPAL	04.122.0052.1015.0000						542.226,00
3	DESPESAS CORREN'					432.226,00	
1	PESSOAL E ENCARGOS SOCIAIS				337.596,00		
	Vencimentos E Vantagens Fixas - Pessoal Civil		3.1.90.11.00	337.596,00			
3	OUTRAS DESPESAS CORRENTES				94.630,00		
	Contratação Por Tempo Determinado		3.3.90.04.00	8.568,00			
	Diárias - Civil		3.3.90.14.00	3.213,00			
	Material De Consumo		3.3.90.30.00	50.710,00			
	Passagens E Despesas Com Locomoção		3.3.90.33.00	3.213,00			
	Outros Serviços De Terceiros - Pessoa Física		3.3.90.36.00	6.426,00			
	Outros Serviços De Terceiros - Pessoa Jurídica		3.3.90.39.00	22.500,00			
4	DESPESAS DE CAPIT					110.000,00	
4	INVESTIMENTOS				110.000,00		
	Equipamentos E Material Permanente		4.4.90.52.00	110.000,00			
MANUT. DA SEC. DE ADMINISTRAÇÃO	04.122.0052.2006.0000						2.917.730,31
3	DESPESAS CORREN'					2.445.198,88	
1	PESSOAL E ENCARGOS SOCIAIS				1.047.006,43		
	Contratação Por Tempo Determinado		3.1.90.04.00	54.251,50			
	Vencimentos E Vantagens Fixas - Pessoal Civil		3.1.90.11.00	741.222,02			
	Obrigações Patronais		3.1.90.13.00	54.251,50			
	Despesas De Exercícios Anteriores		3.1.90.92.00	197.281,41			
3	OUTRAS DESPESAS CORRENTES				1.398.192,45		
	Diárias - Civil		3.3.90.14.00	21.097,63			
	Material De Consumo		3.3.90.30.00	514.913,24			
	Passagens E Despesas Com Locomoção		3.3.90.33.00	16.576,94			
	Serviços De Consultoria		3.3.90.35.00	180.840,49			
	Outros Serviços De Terceiros - Pessoa Física		3.3.90.36.00	120.559,26			
	Outros Serviços De Terceiros - Pessoa Jurídica		3.3.90.39.00	514.064,81			
	Despesas De Exercícios Anteriores		3.3.90.92.00	30.140,08			
4	DESPESAS DE CAPIT					472.531,43	
4	INVESTIMENTOS				472.531,43		
	Obras E Instalações		4.4.90.51.00	267.579,51			
	Equipamentos E Material Permanente		4.4.90.52.00	99.461,63			
	Aquisição De Imóveis		4.4.90.61.00	105.490,29			
MANUT. DO CONTROLE INTERNO MUNICIPAL	04.124.0004.1006.0000						84.609,00
3	DESPESAS CORREN'					76.041,00	
1	PESSOAL E ENCARGOS SOCIAIS				28.917,00		
	Contratação Por Tempo Determinado		3.1.90.04.00	16.065,00			
	Vencimentos E Vantagens Fixas - Pessoal Civil		3.1.90.11.00	12.852,00			

**PREFEITURA MUNICIPAL DE BURITI**

PRAÇA FELINTO FARIAS S/N - CNPJ:06117071/0001-55

Orçamento Programa - Exercício de 2020

Page 5

QUADRO AUXILIAR DE DETALHAMENTO DA DESPESA

Lei: , Data:

PODER	02	PODER EXECUTIVO
ORGÃO	05	SEC. MUNICIPAL DE EDUCAÇÃO
UNIDADE	00	SEC. MUNICIPAL DE EDUCAÇÃO

Aplicacao Programada	Proj/Ativ	Finalidade	Categoria	Detalhada	TotalGrupo	Total Categ.	Total Func.
		F.R. - C.A.					
AQUISIÇÃO DE ONIBUS ESCOLAR	12.361.0009.1001.0000						808.879,18
4 DESPESAS DE CAPIT						808.879,18	
4 INVESTIMENTOS					808.879,18		
Equipamentos E Material Permanente			4.4.90.52.00	808.879,18			
MANUT. FUNC. SEC. EDUCAÇÃO	12.361.0022.2017.0000						601.769,32
3 DESPESAS CORREN'						601.769,32	
1 PESSOAL E ENCARGOS SOCIAIS					594.234,84		
Contratação Por Tempo Determinado			3.1.90.04.00	178.108,56			
Vencimentos E Vantagens Fixas - PESSOAL CIVIL			3.1.90.11.00	352.832,32			
Obrigações Patronais			3.1.90.13.00	63.293,96			
3 OUTRAS DESPESAS CORRENTES					7.534,48		
Diárias - Civil			3.3.90.14.00	7.534,48			
MANUT. FUNC. SEC. EDUCAÇÃO	12.361.0025.2017.0000						2.758.782,69
3 DESPESAS CORREN'						1.667.524,32	
3 OUTRAS DESPESAS CORRENTES					1.667.524,32		
Material De Consumo			3.3.90.30.00	820.200,09			
Material, Bem Ou Serviço Para Distribuição Gratuita			3.3.90.32.00	18.083,83			
Passagens E Despesas Com Locomoção			3.3.90.33.00	9.041,38			
Outros Serviços De Terceiros - Pessoa Física			3.3.90.36.00	45.209,05			
Outros Serviços De Terceiros - Pessoa Jurídica			3.3.90.39.00	752.385,44			
Despesas De Exercícios Anteriores			3.3.90.92.00	22.604,53			
4 DESPESAS DE CAPIT						1.091.258,37	
4 INVESTIMENTOS					1.091.258,37		
Obras E Instalações			4.4.90.51.00	226.049,54			
Obras E Instalações			4.4.90.51.00	782.324,14			
Equipamentos E Material Permanente			4.4.90.52.00	82.884,69			
INSTAL. FUNC. LABOR. INFORMATICA	12.361.0025.2018.0000						514.260,99
3 DESPESAS CORREN'						62.161,91	
3 OUTRAS DESPESAS CORRENTES					62.161,91		
Material De Consumo			3.3.90.30.00	45.209,05			
Outros Serviços De Terceiros - Pessoa Física			3.3.90.36.00	16.952,86			
4 DESPESAS DE CAPIT						452.099,08	
4 INVESTIMENTOS					452.099,08		
Obras E Instalações			4.4.90.51.00	226.049,54			
Equipamentos E Material Permanente			4.4.90.52.00	226.049,54			
ASSIST. ALIMENTAR - PNAEF - PNAEQ - PNAEP - PNAC	12.361.0025.2019.0000						1.162.055,40
3 DESPESAS CORREN'						1.162.055,40	
3 OUTRAS DESPESAS CORRENTES					1.162.055,40		
Material De Consumo			3.3.90.30.00	1.162.055,40			
PNATE - TRANSPORTE ESCOLAR	12.361.0025.2020.0000						320.880,98
3 DESPESAS CORREN'						320.880,98	
3 OUTRAS DESPESAS CORRENTES					320.880,98		
Material De Consumo			3.3.90.30.00	59.466,00			
Outros Serviços De Terceiros - Pessoa Física			3.3.90.36.00	12.750,00			
Outros Serviços De Terceiros - Pessoa Jurídica			3.3.90.39.00	248.664,98			
PDDE - PROG. DINHEIRO DIRETO DA ESCOLA	12.361.0025.2021.0000						37.673,49
3 DESPESAS CORREN'						30.139,01	
3 OUTRAS DESPESAS CORRENTES					30.139,01		
Material De Consumo			3.3.90.30.00	30.139,01			

**PREFEITURA MUNICIPAL DE BURITI**

PRAÇA FELINTO FARIAS S/N - CNPJ:06117071/0001-55

Orçamento Programa - Exercício de 2020

Page 6

QUADRO AUXILIAR DE DETALHAMENTO DA DESPESA

Lei: , Data:

PODER	02	PODER EXECUTIVO
ORGÃO	05	SEC. MUNICIPAL DE EDUCAÇÃO
UNIDADE	00	SEC. MUNICIPAL DE EDUCAÇÃO

Aplicacao Programada	Proj/Ativ	Finalidade	Categoria	Detalhada	TotalGrupo	Total Categ.	Total Func.
		F.R. - C.A.					
PDDE - PROG. DINHEIRO DIRETO DA ESCOLA	12.361.0025.2021.0000						37.673,49
4 DESPESAS DE CAPIT						7.534,48	
4 INVESTIMENTOS					7.534,48		
Equipamentos E Material Permanente			4.4.90.52.00	7.534,48			
BRALF - PROG. BRASIL ALFABETIZADO	12.361.0025.2023.0000						733.390,41
3 DESPESAS CORREN'						18.083,83	
1 PESSOAL E ENCARGOS SOCIAIS					18.083,83		
Contratação Por Tempo Determinado			3.1.90.04.00	18.083,83			
3 OUTRAS DESPESAS CORRENTES					715.306,58		
Material De Consumo			3.3.90.30.00	83.971,64			
Outros Serviços De Terceiros - Pessoa Física			3.3.90.36.00	22.604,53			
Outros Serviços De Terceiros - Pessoa Jurídica			3.3.90.39.00	608.730,41			
CONS. REF. AMPL. E MELHOR. UNIDADES ESCOLARES	12.361.0025.2024.0000						3.529.407,71
3 DESPESAS CORREN'						425.178,44	
3 OUTRAS DESPESAS CORRENTES					425.178,44		
Material De Consumo			3.3.90.30.00	120.559,26			
Outros Serviços De Terceiros - Pessoa Física			3.3.90.36.00	37.674,57			
Outros Serviços De Terceiros - Pessoa Jurídica			3.3.90.39.00	266.944,61			
4 DESPESAS DE CAPIT						3.104.229,27	
4 INVESTIMENTOS					3.104.229,27		
Obras E Instalações			4.4.90.51.00	1.474.804,15			
Obras E Instalações			4.4.90.51.00	247.963,27			
Obras E Instalações			4.4.90.51.00	247.963,27			
Equipamentos E Material Permanente			4.4.90.52.00	1.133.498,58			
TOTAL							10.467.100,17

**PREFEITURA MUNICIPAL DE BURITI**

PRAÇA FELINTO FARIAS S/N - CNPJ:06117071/0001-55

Orçamento Programa - Exercício de 2020

Page 7

QUADRO AUXILIAR DE DETALHAMENTO DA DESPESA

Lei: , Data:

PODER	02	PODER EXECUTIVO
ORGÃO	06	SEC. MUNICIPAL DE SAÚDE E SANEAMENTO
UNIDADE	00	SEC. MUNICIPAL DE SAÚDE E SANEAMENTO

Aplicacao Programada	Proj/Ativ	Finalidade	Categoria	Detalhada	TotalGrupo	Total Categ.	Total Func.
F.R. - C.A.							
MANUT. E FUNCIONAMENTO SEC DE SAUDE	10.301.0075.1010.0000						4.023.938,90
3	DESPESAS CORREN'					3.785.834,18	
1	PESSOAL E ENCARGOS SOCIAIS				1.146.801,09		
	Contratação Por Tempo Determinado		3.1.90.04.00	18.083,83			
	Vencimentos E Vantagens Fixas - Pessoal Civil		3.1.90.11.00	1.063.414,11			
	Obrigações Patronais		3.1.90.13.00	11.753,15			
	Despesas De Exercícios Anteriores		3.1.90.92.00	53.550,00			
3	OUTRAS DESPESAS CORRENTES				2.639.033,09		
	Diárias - Civil		3.3.90.14.00	3.766,71			
	Material De Consumo		3.3.90.30.00	27.125,22			
	Material De Consumo		3.3.90.30.00	228.336,88			
	Passagens E Despesas Com Locomoção		3.3.90.33.00	2.259,81			
	Outros Serviços De Terceiros - Pessoa Física		3.3.90.36.00	12.055,18			
	Outros Serviços De Terceiros - Pessoa Jurídica		3.3.90.39.00	2.021.011,03			
	Outros Serviços De Terceiros - Pessoa Jurídica		3.3.90.39.00	228.336,88			
	Outros Auxílios Financeiros A Pessoas Físicas		3.3.90.48.00	107.100,00			
	Despesas De Exercícios Anteriores		3.3.90.92.00	9.041,38			
4	DESPESAS DE CAPIT					238.104,72	
4	INVESTIMENTOS					238.104,72	
	Obras E Instalações		4.4.90.51.00	226.049,54			
	Equipamentos E Material Permanente		4.4.90.52.00	12.055,18			
MANUT.FUNC.REDE HOSP.AMBUL.FUS - AIHS	10.302.0075.1011.0000						1.005.164,56
3	DESPESAS CORREN'					1.005.164,56	
1	PESSOAL E ENCARGOS SOCIAIS				462.647,37		
	Contratação Por Tempo Determinado		3.1.90.04.00	93.432,97			
	Vencimentos E Vantagens Fixas - Pessoal Civil		3.1.90.11.00	271.259,67			
	Obrigações Patronais		3.1.90.13.00	97.954,73			
3	OUTRAS DESPESAS CORRENTES				542.517,19		
	Diárias - Civil		3.3.90.14.00	7.534,48			
	Material De Consumo		3.3.90.30.00	271.259,67			
	Passagens E Despesas Com Locomoção		3.3.90.33.00	7.534,48			
	Outros Serviços De Terceiros - Pessoa Física		3.3.90.36.00	97.954,73			
	Outros Serviços De Terceiros - Pessoa Jurídica		3.3.90.39.00	120.559,26			
	Despesas De Exercícios Anteriores		3.3.90.92.00	37.674,57			
MED.SOCIO - EDUCATIVAS EM MEIO ABERTO E LIBERDADE ASSISTIDA	10.303.0075.1012.0000						107.747,96
3	DESPESAS CORREN'					107.747,96	
1	PESSOAL E ENCARGOS SOCIAIS				36.167,67		
	Contratação Por Tempo Determinado		3.1.90.04.00	36.167,67			
3	OUTRAS DESPESAS CORRENTES				71.580,29		
	Material De Consumo		3.3.90.30.00	22.604,53			
	Passagens E Despesas Com Locomoção		3.3.90.33.00	3.766,71			
	Outros Serviços De Terceiros - Pessoa Física		3.3.90.36.00	18.083,83			
	Outros Serviços De Terceiros - Pessoa Jurídica		3.3.90.39.00	27.125,22			
COLETA E TRATAMENTO DE ESGOTO	17.451.0017.2073.0000						136.361,86
3	DESPESAS CORREN'					67.814,65	
3	OUTRAS DESPESAS CORRENTES				67.814,65		
	Outros Serviços De Terceiros - Pessoa Física		3.3.90.36.00	67.814,65			
4	DESPESAS DE CAPIT					68.547,21	
4	INVESTIMENTOS				68.547,21		
	Obras E Instalações		4.4.90.51.00	68.547,21			
CONST.MANUT.SISTEMA ABASTECIMENTO D'AGUA	17.451.0076.1013.0000						819.287,91
4	DESPESAS DE CAPIT					819.287,91	

**PREFEITURA MUNICIPAL DE BURITI**

PRAÇA FELINTO FARIAS S/N - CNPJ:06117071/0001-55

Orçamento Programa - Exercício de 2020

Page 10

QUADRO AUXILIAR DE DETALHAMENTO DA DESPESA

Lei: , Data:

PODER	02	PODER EXECUTIVO
ORGÃO	08	SEC. MUNICIPAL DE TRABALHO E ASSIST. SOCIAL
UNIDADE	00	SEC. MUNICIPAL DE TRABALHO E ASSIST. SOCIAL

Aplicacao Programada	Proj/Ativ	Finalidade	Categoria	Detalhada	TotalGrupo	Total Categ.	Total Func.
		F.R. - C.A.					

MANUT. FUNC. BOLSA GAS	08.244.0018.2134.0000						510.000,00
3	DESPESAS CORREN'					510.000,00	
3	OUTRAS DESPESAS CORRENTES				510.000,00		
	Material De Consumo		3.3.90.30.00	204.000,00			
	Material, Bem Ou Serviço Para Distribuição Gratuita		3.3.90.32.00	306.000,00			

MANUT. SEC. DE TRAB. E AÇÃO SOCIAL	08.244.0024.2041.0000						304.611,68
3	DESPESAS CORREN'					268.994,50	
1	PESSOAL E ENCARGOS SOCIAIS				54.251,50		
	Contratação Por Tempo Determinado		3.1.90.04.00	18.083,83			
	Vencimentos E Vantagens Fixas - Pessoal Civil		3.1.90.11.00	36.167,67			
3	OUTRAS DESPESAS CORRENTES				214.743,00		
	Diárias - Civil		3.3.90.14.00	2.259,81			
	Material De Consumo		3.3.90.30.00	12.055,18			
	Material, Bem Ou Serviço Para Distribuição Gratuita		3.3.90.32.00	67.814,65			
	Passagens E Despesas Com Locomoção		3.3.90.33.00	7.534,48			
	Outros Serviços De Terceiros - Pessoa Física		3.3.90.36.00	22.604,53			
	Outros Serviços De Terceiros - Pessoa Jurídica		3.3.90.39.00	27.125,22			
	Outros Auxílios Financeiros A Pessoas Físicas		3.3.90.48.00	67.814,65			
	Despesas De Exercícios Anteriores		3.3.90.92.00	7.534,48			
4	DESPESAS DE CAPIT					35.617,18	
4	INVESTIMENTOS				35.617,18		
	Obras E Instalações		4.4.90.51.00	23.562,00			
	Equipamentos E Material Permanente		4.4.90.52.00	12.055,18			

CONSTRUÇÃO CASAS POPULARES	08.244.0024.2042.0000						311.256,16
3	DESPESAS CORREN'					63.292,89	
3	OUTRAS DESPESAS CORRENTES				63.292,89		
	Material De Consumo		3.3.90.30.00	22.604,53			
	Outros Serviços De Terceiros - Pessoa Física		3.3.90.36.00	18.083,83			
	Outros Serviços De Terceiros - Pessoa Jurídica		3.3.90.39.00	22.604,53			
4	DESPESAS DE CAPIT					247.963,27	
4	INVESTIMENTOS				247.963,27		
	Obras E Instalações		4.4.90.51.00	247.963,27			

TOTAL							1.125.867,84
-------	--	--	--	--	--	--	--------------

**PREFEITURA MUNICIPAL DE BURITI**

PRAÇA FELINTO FARIAS S/N - CNPJ:06117071/0001-55

Orçamento Programa - Exercício de 2020

Page 11

QUADRO AUXILIAR DE DETALHAMENTO DA DESPESA

Lei: , Data:

PODER	02	PODER EXECUTIVO
ORGÃO	09	SEC.MUNICIPAL DE TRANSPORTES, INFRAESTRUTURA E SERV.URBANOS
UNIDADE	00	SEC.MUNICIPAL DE TRANSPORTE, INFRAESTRUTURA E SERV. URBANOS

Aplicacao Programada	Proj/Ativ	Finalidade	Categoria	Detalhada	TotalGrupo	Total Categ.	Total Func.
F.R. - C.A.							
MANUT. FUNCIONAMENTO DA SECRETARIA	15.451.0052.2001.0000						730.140,32
3	DESPESAS CORREN'					383.529,38	
1	PESSOAL E ENCARGOS SOCIAIS				85.898,48		
	Contratação Por Tempo Determinado		3.1.90.04.00	18.083,83			
	Vencimentos E Vantagens Fixas - Pessoal Civil		3.1.90.11.00	67.814,65			
3	OUTRAS DESPESAS CORRENTES				297.630,90		
	Diárias - Civil		3.3.90.14.00	7.534,48			
	Material De Consumo		3.3.90.30.00	120.560,33			
	Passagens E Despesas Com Locomoção		3.3.90.33.00	3.766,71			
	Outros Serviços De Terceiros - Pessoa Física		3.3.90.36.00	67.814,65			
	Outros Serviços De Terceiros - Pessoa Jurídica		3.3.90.39.00	90.420,25			
	Despesas De Exercícios Anteriores		3.3.90.92.00	7.534,48			
4	DESPESAS DE CAPIT					346.610,94	
4	INVESTIMENTOS				346.610,94		
	Obras E Instalações		4.4.90.51.00	226.050,61			
	Equipamentos E Material Permanente		4.4.90.52.00	120.560,33			
RECUP. MANUT. EST. VIC. E CAM. ACESSO	15.452.0052.2003.0000						1.035.139,43
3	DESPESAS CORREN'					55.586,76	
3	OUTRAS DESPESAS CORRENTES				55.586,76		
	Outros Serviços De Terceiros - Pessoa Física		3.3.90.36.00	17.912,19			
	Outros Serviços De Terceiros - Pessoa Jurídica		3.3.90.39.00	37.674,57			
4	DESPESAS DE CAPIT					979.552,67	
4	INVESTIMENTOS				979.552,67		
	Obras E Instalações		4.4.90.51.00	979.552,67			
MANUT.SERV. LIMPEZA PUBLICA	15.452.0052.2089.0000						1.125.979,02
3	DESPESAS CORREN'					754.012,93	
1	PESSOAL E ENCARGOS SOCIAIS				105.489,22		
	Contratação Por Tempo Determinado		3.1.90.04.00	67.814,65			
	Vencimentos E Vantagens Fixas - Pessoal Civil		3.1.90.11.00	37.674,57			
3	OUTRAS DESPESAS CORRENTES				648.523,71		
	Material De Consumo		3.3.90.30.00	37.674,57			
	Outros Serviços De Terceiros - Pessoa Física		3.3.90.36.00	22.604,53			
	Outros Serviços De Terceiros - Pessoa Jurídica		3.3.90.39.00	588.244,61			
4	DESPESAS DE CAPIT					371.966,09	
4	INVESTIMENTOS				371.966,09		
	Obras E Instalações		4.4.90.51.00	47.915,47			
	Equipamentos E Material Permanente		4.4.90.52.00	324.050,62			
CONST.MANUT.PRAÇAS, JARDINS E PONTES	15.452.0052.2090.0000						376.751,03
4	DESPESAS DE CAPIT					376.751,03	
4	INVESTIMENTOS				376.751,03		
	Obras E Instalações		4.4.90.51.00	376.751,03			
INCENTIVO AO PROGRAMA DE HABITAÇÃO	16.481.0052.2091.0000						148.365,53
3	DESPESAS CORREN'					60.279,10	
3	OUTRAS DESPESAS CORRENTES				60.279,10		
	Outros Serviços De Terceiros - Pessoa Física		3.3.90.36.00	22.604,53			
	Outros Serviços De Terceiros - Pessoa Jurídica		3.3.90.39.00	37.674,57			
4	DESPESAS DE CAPIT					88.086,43	
4	INVESTIMENTOS				88.086,43		
	Obras E Instalações		4.4.90.51.00	88.086,43			
MANUT.EXP. SISTEMA ENERGIA ELETRICA	25.452.0052.2092.0000						1.210.279,10
3	DESPESAS CORREN'					60.279,10	

**PREFEITURA MUNICIPAL DE BURITI**

PRAÇA FELINTO FARIAS S/N - CNPJ:06117071/0001-55

Orçamento Programa - Exercício de 2020

Page 15

QUADRO AUXILIAR DE DETALHAMENTO DA DESPESA

Lei: , Data:

PODER	02	PODER EXECUTIVO
ORGÃO	11	FUNDEB
UNIDADE	00	FUNDEB

Aplicacao Programada	Proj/Ativ	Finalidade	Categoria	Detalhada	TotalGrupo	Total Categ.	Total Func.
		F.R. - C.A.					

INST.FUNC.LABOR. INFORMATICA	12.361.0022.2101.0000						542.520,41
3 DESPESAS CORREN'						195.909,47	195.909,47
3 OUTRAS DESPESAS CORRENTES					195.909,47		
Material De Consumo			3.3.90.30.00	90.420,25			
Outros Serviços De Terceiros - Pessoa Física			3.3.90.36.00	37.674,57			
Outros Serviços De Terceiros - Pessoa Jurídica			3.3.90.39.00	67.814,65			
4 DESPESAS DE CAPIT						346.610,94	346.610,94
4 INVESTIMENTOS					346.610,94		
Obras E Instalações			4.4.90.51.00	226.050,61			
Equipamentos E Material Permanente			4.4.90.52.00	120.560,33			
CONST.REF.AMP.EQUIP.ESCOLAS	12.361.0022.2102.0000						1.878.298,70
3 DESPESAS CORREN'						625.406,18	625.406,18
3 OUTRAS DESPESAS CORRENTES					625.406,18		
Material De Consumo			3.3.90.30.00	120.560,33			
Outros Serviços De Terceiros - Pessoa Física			3.3.90.36.00	54.878,32			
Outros Serviços De Terceiros - Pessoa Física			3.3.90.36.00	43.076,42			
Outros Serviços De Terceiros - Pessoa Jurídica			3.3.90.39.00	406.891,11			
4 DESPESAS DE CAPIT						1.252.892,52	1.252.892,52
4 INVESTIMENTOS					1.252.892,52		
Obras E Instalações			4.4.90.51.00	574.740,68			
Equipamentos E Material Permanente			4.4.90.52.00	678.151,84			
REMUN.PROF.EDUC.BASICA - 60%	12.361.0022.2103.0000						21.494.243,49
3 DESPESAS CORREN'						21.494.243,49	21.494.243,49
1 PESSOAL E ENCARGOS SOCIAIS					21.494.243,49		
Contratação Por Tempo Determinado			3.1.90.04.00	2.747.511,32			
Vencimentos E Vantagens Fixas - Pessoal Civil			3.1.90.11.00	8.624.199,10			
Vencimentos E Vantagens Fixas - Pessoal Civil			3.1.90.11.00	9.844.112,06			
Obrigações Patronais			3.1.90.13.00	278.421,01			
MANUT.FUNC. EDUCACAO BASICA - 40%	12.361.0077.2100.0000						11.985.550,67
3 DESPESAS CORREN'						11.638.939,73	11.638.939,73
1 PESSOAL E ENCARGOS SOCIAIS					3.411.216,93		
Contratação Por Tempo Determinado			3.1.90.04.00	1.280.953,49			
Vencimentos E Vantagens Fixas - Pessoal Civil			3.1.90.11.00	1.878.073,47			
Obrigações Patronais			3.1.90.13.00	252.189,97			
3 OUTRAS DESPESAS CORRENTES					8.227.722,80		
Diárias - Civil			3.3.90.14.00	11.734,58			
Material De Consumo			3.3.90.30.00	1.711.831,89			
Material De Consumo			3.3.90.30.00	1.205.603,28			
Passagens E Despesas Com Locomoção			3.3.90.33.00	6.027,59			
Outros Serviços De Terceiros - Pessoa Física			3.3.90.36.00	226.050,61			
Outros Serviços De Terceiros - Pessoa Jurídica			3.3.90.39.00	1.711.831,89			
Outros Serviços De Terceiros - Pessoa Jurídica			3.3.90.39.00	3.286.828,31			
Despesas De Exercícios Anteriores			3.3.90.92.00	67.814,65			
4 DESPESAS DE CAPIT						346.610,94	346.610,94
4 INVESTIMENTOS					346.610,94		
Obras E Instalações			4.4.90.51.00	226.050,61			
Equipamentos E Material Permanente			4.4.90.52.00	120.560,33			

TOTAL							35.900.613,27
-------	--	--	--	--	--	--	---------------

**PREFEITURA MUNICIPAL DE BURITI**

PRAÇA FELINTO FARIAS S/N - CNPJ:06117071/0001-55

Orçamento Programa - Exercício de 2020

Page 16

QUADRO AUXILIAR DE DETALHAMENTO DA DESPESA

Lei: , Data:

PODER	02	PODER EXECUTIVO
ORGÃO	12	FUNDO MUNICIPAL DE SAÚDE - FMS
UNIDADE	00	FUNDO MUNICIPAL DE SAÚDE - FMS

Aplicacao Programada	Proj/Ativ	Finalidade	Categoria	Detalhada	TotalGrupo	Total Categ.	Total Func.
		F.R. - C.A.					
AQUISIÇÃO DE AMBULANCIA E/OU EQUIPAMENTOS PARA UNIDADES DE SAÚDE	10.301.0010.1009.0000						448.801,27
4 DESPESAS DE CAPIT						448.801,27	
4 INVESTIMENTOS					448.801,27		
Equipamentos E Material Permanente			4.4.90.52.00	247.963,27			
Equipamentos E Material Permanente			4.4.90.52.00	200.838,00			
DESENVOLVIMENTO E CAPACITAÇÃO DE PROFISSIONAIS DE SAÚDE	10.301.0011.2010.0000						58.905,00
3 DESPESAS CORREN'						58.905,00	
3 OUTRAS DESPESAS CORRENTES					58.905,00		
Diárias - Civil			3.3.90.14.00	10.710,00			
Material De Consumo			3.3.90.30.00	10.710,00			
Outros Serviços De Terceiros - Pessoa Física			3.3.90.36.00	10.710,00			
Outros Serviços De Terceiros - Pessoa Jurídica			3.3.90.39.00	26.775,00			
MODERNIZAÇÃO DA ESTRUTURA FÍSICA DA ATENÇÃO PRIMÁRIA	10.301.0011.2011.0000						107.100,00
4 DESPESAS DE CAPIT						107.100,00	
4 INVESTIMENTOS					107.100,00		
Obras E Instalações			4.4.90.51.00	53.550,00			
Equipamentos E Material Permanente			4.4.90.52.00	53.550,00			
GESTÃO E DESENVOLVIMENTO DA ATENÇÃO PRIMARIA	10.301.0011.2022.0000						246.330,00
3 DESPESAS CORREN'						246.330,00	
1 PESSOAL E ENCARGOS SOCIAIS					107.100,00		
Vencimentos E Vantagens Fixas - Pessoal Civil			3.1.90.11.00	107.100,00			
3 OUTRAS DESPESAS CORRENTES					139.230,00		
Material De Consumo			3.3.90.30.00	85.680,00			
Outros Serviços De Terceiros - Pessoa Física			3.3.90.36.00	26.775,00			
Outros Serviços De Terceiros - Pessoa Jurídica			3.3.90.39.00	26.775,00			
CONSTRUÇÃO, AMPLIAÇÃO E/OU REFORMA DE UNIDADES DE SAUDE	10.301.0075.2032.0000						140.863,27
4 DESPESAS DE CAPIT						140.863,27	
4 INVESTIMENTOS					140.863,27		
Obras E Instalações			4.4.90.51.00	140.863,27			
MANUT.FUNC.FUNDO MUN. SAÚDE	10.301.0075.2104.0000						3.093.204,90
3 DESPESAS CORREN'						2.535.615,53	
1 PESSOAL E ENCARGOS SOCIAIS					1.580.285,68		
Contratação Por Tempo Determinado			3.1.90.04.00	979.552,67			
Vencimentos E Vantagens Fixas - Pessoal Civil			3.1.90.11.00	527.450,36			
Obrigações Patronais			3.1.90.13.00	73.282,65			
3 OUTRAS DESPESAS CORRENTES					955.329,85		
Diárias - Civil			3.3.90.14.00	7.534,48			
Material De Consumo			3.3.90.30.00	527.450,36			
Passagens E Despesas Com Locomoção			3.3.90.33.00	6.027,59			
Outros Serviços De Terceiros - Pessoa Física			3.3.90.36.00	180.839,42			
Outros Serviços De Terceiros - Pessoa Jurídica			3.3.90.39.00	195.803,43			
Despesas De Exercícios Anteriores			3.3.90.92.00	37.674,57			
4 DESPESAS DE CAPIT						557.589,37	
4 INVESTIMENTOS					557.589,37		
Obras E Instalações			4.4.90.51.00	376.749,95			
Equipamentos E Material Permanente			4.4.90.52.00	180.839,42			

**PREFEITURA MUNICIPAL DE BURITI**

PRAÇA FELINTO FARIAS S/N - CNPJ:06117071/0001-55

Orçamento Programa - Exercício de 2020

Page 17

QUADRO AUXILIAR DE DETALHAMENTO DA DESPESA

Lei: , Data:

PODER	02	PODER EXECUTIVO
ORGÃO	12	FUNDO MUNICIPAL DE SAÚDE - FMS
UNIDADE	00	FUNDO MUNICIPAL DE SAÚDE - FMS

Aplicacao Programada	Proj/Ativ	Finalidade	Categoria	Detalhada	TotalGrupo	Total Categ.	Total Func.
		F.R. - C.A.					
MANUT.FUNC.FUNDO MUN. SAÚDE	10.301.0075.2104.0000						3.093.204,90
PAB-FIXO PISO ATENÇÃO BASICA	10.301.0075.2105.0000						654.033,99
3	DESPESAS CORREN'					533.474,73	
1	PESSOAL E ENCARGOS SOCIAIS				180.839,42		
	Vencimentos E Vantagens Fixas - Pessoal Civil		3.1.90.11.00	180.839,42			
3	OUTRAS DESPESAS CORRENTES				352.635,31		
	Diárias - Civil		3.3.90.14.00	7.534,48			
	Material De Consumo		3.3.90.30.00	180.839,42			
	Passagens E Despesas Com Locomoção		3.3.90.33.00	6.027,59			
	Outros Serviços De Terceiros - Pessoa Física		3.3.90.36.00	60.279,09			
	Outros Serviços De Terceiros - Pessoa Jurídica		3.3.90.39.00	97.954,73			
4	DESPESAS DE CAPIT					120.559,26	
4	INVESTIMENTOS				120.559,26		
	Equipamentos E Material Permanente		4.4.90.52.00	120.559,26			
PSF PROGRAMA SAÚDE FAMILIA	10.301.0075.2106.0000						1.112.661,48
3	DESPESAS CORREN'					1.112.661,48	
1	PESSOAL E ENCARGOS SOCIAIS				1.022.242,30		
	Contratação Por Tempo Determinado		3.1.90.04.00	958.673,86			
	Vencimentos E Vantagens Fixas - Pessoal Civil		3.1.90.11.00	63.568,44			
3	OUTRAS DESPESAS CORRENTES				90.419,18		
	Material De Consumo		3.3.90.30.00	90.419,18			
PSE PROGRAMA SAÚDE NA ESCOLA	10.301.0075.2107.0000						120.558,19
3	DESPESAS CORREN'					120.558,19	
1	PESSOAL E ENCARGOS SOCIAIS				97.953,66		
	Contratação Por Tempo Determinado		3.1.90.04.00	30.139,01			
	Vencimentos E Vantagens Fixas - Pessoal Civil		3.1.90.11.00	67.814,65			
3	OUTRAS DESPESAS CORRENTES				22.604,53		
	Material De Consumo		3.3.90.30.00	22.604,53			
PSB PROGRAMA SAÚDE BUCAL	10.301.0075.2108.0000						421.957,95
3	DESPESAS CORREN'					384.283,38	
1	PESSOAL E ENCARGOS SOCIAIS				361.678,85		
	Contratação Por Tempo Determinado		3.1.90.04.00	90.419,18			
	Vencimentos E Vantagens Fixas - Pessoal Civil		3.1.90.11.00	271.259,67			
3	OUTRAS DESPESAS CORRENTES				22.604,53		
	Material De Consumo		3.3.90.30.00	22.604,53			
4	DESPESAS DE CAPIT					37.674,57	
4	INVESTIMENTOS				37.674,57		
	Equipamentos E Material Permanente		4.4.90.52.00	37.674,57			
MANUT.FUNC. CAPS	10.301.0075.2109.0000						444.560,34
3	DESPESAS CORREN'					421.955,81	
1	PESSOAL E ENCARGOS SOCIAIS				128.093,75		
	Contratação Por Tempo Determinado		3.1.90.04.00	90.419,18			
	Vencimentos E Vantagens Fixas - Pessoal Civil		3.1.90.11.00	37.674,57			
3	OUTRAS DESPESAS CORRENTES				293.862,06		
	Diárias - Civil		3.3.90.14.00	3.766,71			
	Material De Consumo		3.3.90.30.00	226.049,54			
	Passagens E Despesas Com Locomoção		3.3.90.33.00	3.766,71			
	Outros Serviços De Terceiros - Pessoa Física		3.3.90.36.00	22.604,53			
	Outros Serviços De Terceiros - Pessoa Jurídica		3.3.90.39.00	37.674,57			
4	DESPESAS DE CAPIT					22.604,53	

**PREFEITURA MUNICIPAL DE BURITI**

PRAÇA FELINTO FARIAS S/N - CNPJ:06117071/0001-55

Orçamento Programa - Exercício de 2020

Page 18

QUADRO AUXILIAR DE DETALHAMENTO DA DESPESA

Lei: , Data:

PODER	02	PODER EXECUTIVO
ORGÃO	12	FUNDO MUNICIPAL DE SAÚDE - FMS
UNIDADE	00	FUNDO MUNICIPAL DE SAÚDE - FMS

Aplicacao Programada	Proj/Ativ	Finalidade	Categoria	Detalhada	TotalGrupo	Total Categ.	Total Func.
		F.R. - C.A.					
MANUT.FUNC. CAPS	10.301.0075.2109.0000						444.560,34
4	DESPESAS DE CAPIT					22.604,53	
4	INVESTIMENTOS				22.604,53		
	Equipamentos E Material Permanente		4.4.90.52.00	22.604,53			
PACS PROGRAMA AGENTES COMUNITARIOS	10.301.0075.2110.0000						1.383.589,56
3	DESPESAS CORREN'					1.383.589,56	
1	PESSOAL E ENCARGOS SOCIAIS				1.345.914,99		
	Contratação Por Tempo Determinado		3.1.90.04.00	271.259,67			
	Vencimentos E Vantagens Fixas - Pessoal Civil		3.1.90.11.00	1.074.655,32			
3	OUTRAS DESPESAS CORRENTES				37.674,57		
	Material De Consumo		3.3.90.30.00	37.674,57			
MODERNIZAÇÃO DA ESTRUTURA FÍSICA DA MÉDIA	10.302.0014.2036.0000						219.620,37
4	DESPESAS DE CAPIT					219.620,37	
4	INVESTIMENTOS				219.620,37		
	Obras E Instalações		4.4.90.51.00	166.070,37			
	Equipamentos E Material Permanente		4.4.90.52.00	53.550,00			
FB FARMACIA BASICA	10.302.0075.2111.0000						232.937,82
3	DESPESAS CORREN'					232.937,82	
3	OUTRAS DESPESAS CORRENTES				232.937,82		
	Material De Consumo		3.3.90.30.00	6.888,28			
	Material De Consumo		3.3.90.30.00	226.049,54			
VS VIGILANCIA SANITARIA	10.304.0075.2112.0000						57.263,15
3	DESPESAS CORREN'					57.263,15	
1	PESSOAL E ENCARGOS SOCIAIS				30.139,01		
	Contratação Por Tempo Determinado		3.1.90.04.00	12.055,18			
	Vencimentos E Vantagens Fixas - Pessoal Civil		3.1.90.11.00	18.083,83			
3	OUTRAS DESPESAS CORRENTES				27.124,14		
	Material De Consumo		3.3.90.30.00	9.041,38			
	Outros Serviços De Terceiros - Pessoa Física		3.3.90.36.00	9.041,38			
	Outros Serviços De Terceiros - Pessoa Jurídica		3.3.90.39.00	9.041,38			
ECD EPIDEMIOLOGIA CONTROLE DOENÇAS	10.305.0075.2113.0000						55.757,33
3	DESPESAS CORREN'					55.757,33	
1	PESSOAL E ENCARGOS SOCIAIS				18.083,83		
	Vencimentos E Vantagens Fixas - Pessoal Civil		3.1.90.11.00	18.083,83			
3	OUTRAS DESPESAS CORRENTES				37.673,50		
	Material De Consumo		3.3.90.30.00	22.604,53			
	Outros Serviços De Terceiros - Pessoa Física		3.3.90.36.00	9.041,38			
	Outros Serviços De Terceiros - Pessoa Jurídica		3.3.90.39.00	6.027,59			
CAMPANHA DE VACINAÇÃO	10.305.0075.2114.0000						30.139,00
3	DESPESAS CORREN'					30.139,00	
3	OUTRAS DESPESAS CORRENTES				30.139,00		
	Diárias - Civil		3.3.90.14.00	18.083,83			
	Material De Consumo		3.3.90.30.00	6.027,59			
	Outros Serviços De Terceiros - Pessoa Física		3.3.90.36.00	3.013,79			
	Outros Serviços De Terceiros - Pessoa Jurídica		3.3.90.39.00	3.013,79			

**PREFEITURA MUNICIPAL DE BURITI**

PRAÇA FELINTO FARIAS S/N - CNPJ:06117071/0001-55

Orçamento Programa - Exercício de 2020

Page 20

QUADRO AUXILIAR DE DETALHAMENTO DA DESPESA

Lei: , Data:

PODER	02	PODER EXECUTIVO
ORGÃO	13	FUNDO MUNICIPAL ASSISTÊNCIA SOCIAL - FMAS
UNIDADE	00	FUNDO MUNICIPAL ASSISTÊNCIA SOCIAL - FMAS

Aplicacao Programada	Proj/Ativ	Finalidade	Categoria	Detalhada	TotalGrupo	Total Categ.	Total Func.
		F.R. - C.A.					
MANUT.FUNC.PROG.EQUIPE VOLANTE	08.242.0024.2116.0000						87.143,07
3	DESPESAS CORREN'					87.143,07	
1	PESSOAL E ENCARGOS SOCIAIS				60.772,91		
	Contratação Por Tempo Determinado		3.1.90.04.00	60.772,91			
3	OUTRAS DESPESAS CORRENTES				26.370,16		
	Material De Consumo		3.3.90.30.00	6.027,59			
	Material, Bem Ou Serviço Para Distribuição Gratuita		3.3.90.32.00	6.027,59			
	Passagens E Despesas Com Locomoção		3.3.90.33.00	2.259,81			
	Outros Serviços De Terceiros - Pessoa Física		3.3.90.36.00	9.041,38			
	Outros Serviços De Terceiros - Pessoa Jurídica		3.3.90.39.00	3.013,79			
MANUT.FUNC.DO PROG.AEPETI	08.243.0024.2115.0000						81.115,48
3	DESPESAS CORREN'					81.115,48	
1	PESSOAL E ENCARGOS SOCIAIS				60.772,91		
	Contratação Por Tempo Determinado		3.1.90.04.00	60.772,91			
3	OUTRAS DESPESAS CORRENTES				20.342,57		
	Material De Consumo		3.3.90.30.00	6.027,59			
	Passagens E Despesas Com Locomoção		3.3.90.33.00	2.259,81			
	Outros Serviços De Terceiros - Pessoa Física		3.3.90.36.00	9.041,38			
	Outros Serviços De Terceiros - Pessoa Jurídica		3.3.90.39.00	3.013,79			
MANUT.FUNC.PROG.PRIMEIRA INFANCIA	08.243.0024.2117.0000						85.680,00
3	DESPESAS CORREN'					85.680,00	
1	PESSOAL E ENCARGOS SOCIAIS				21.420,00		
	Contratação Por Tempo Determinado		3.1.90.04.00	21.420,00			
3	OUTRAS DESPESAS CORRENTES				64.260,00		
	Material De Consumo		3.3.90.30.00	21.420,00			
	Material, Bem Ou Serviço Para Distribuição Gratuita		3.3.90.32.00	16.065,00			
	Passagens E Despesas Com Locomoção		3.3.90.33.00	5.355,00			
	Outros Serviços De Terceiros - Pessoa Física		3.3.90.36.00	10.710,00			
	Outros Serviços De Terceiros - Pessoa Jurídica		3.3.90.39.00	10.710,00			
PROGRAMA DE ATENDIMENTO ESPECIALIZADO A FAMILIAE INDIVIDUO - PAEF	08.243.0024.2119.0000						119.050,22
3	DESPESAS CORREN'					119.050,22	
1	PESSOAL E ENCARGOS SOCIAIS				72.335,34		
	Contratação Por Tempo Determinado		3.1.90.04.00	72.335,34			
3	OUTRAS DESPESAS CORRENTES				46.714,88		
	Material De Consumo		3.3.90.30.00	22.604,53			
	Material, Bem Ou Serviço Para Distribuição Gratuita		3.3.90.32.00	9.041,38			
	Outros Serviços De Terceiros - Pessoa Física		3.3.90.36.00	6.027,59			
	Outros Serviços De Terceiros - Pessoa Jurídica		3.3.90.39.00	9.041,38			
MANUT.FUNC. FMAS	08.244.0024.2120.0000						103.718,92
3	DESPESAS CORREN'					69.059,21	
3	OUTRAS DESPESAS CORRENTES				69.059,21		
	Material De Consumo		3.3.90.30.00	7.691,92			
	Passagens E Despesas Com Locomoção		3.3.90.33.00	2.259,81			
	Outros Serviços De Terceiros - Pessoa Física		3.3.90.36.00	6.027,59			
	Outros Serviços De Terceiros - Pessoa Jurídica		3.3.90.39.00	51.730,43			
	Despesas De Exercícios Anteriores		3.3.90.92.00	1.349,46			
4	DESPESAS DE CAPIT					34.659,71	
4	INVESTIMENTOS				34.659,71		
	Obras E Instalações		4.4.90.51.00	22.604,53			
	Equipamentos E Material Permanente		4.4.90.52.00	12.055,18			

**PREFEITURA MUNICIPAL DE BURITI**

PRAÇA FELINTO FARIAS S/N - CNPJ:06117071/0001-55

Orçamento Programa - Exercício de 2020

Page 21

QUADRO AUXILIAR DE DETALHAMENTO DA DESPESA

Lei: , Data:

PODER	02	PODER EXECUTIVO
ORGÃO	13	FUNDO MUNICIPAL ASSISTÊNCIA SOCIAL - FMAS
UNIDADE	00	FUNDO MUNICIPAL ASSISTÊNCIA SOCIAL - FMAS

Aplicacao Programada	Proj/Ativ	Finalidade	Categoria	Detalhada	TotalGrupo	Total Categ.	Total Func.
		F.R. - C.A.					
MANUT. E FUNC.DO PROG. SCFV	08.244.0024.2121.0000						26.370,15
3	DESPESAS CORREN'					14.314,98	
3	OUTRAS DESPESAS CORRENTES				14.314,98		
	Material De Consumo		3.3.90.30.00	6.027,59			
	Passagens E Despesas Com Locomoção		3.3.90.33.00	2.259,81			
	Outros Serviços De Terceiros - Pessoa Física		3.3.90.36.00	3.013,79			
	Outros Serviços De Terceiros - Pessoa Jurídica		3.3.90.39.00	3.013,79			
4	DESPESAS DE CAPIT					12.055,17	
4	INVESTIMENTOS				12.055,17		
	Obras E Instalações		4.4.90.51.00	7.534,48			
	Equipamentos E Material Permanente		4.4.90.52.00	4.520,69			
MANUT.FUNC.CRAS	08.244.0024.2122.0000						154.203,74
3	DESPESAS CORREN'					80.363,64	119.544,03
1	PESSOAL E ENCARGOS SOCIAIS				80.363,64		
	Contratação Por Tempo Determinado		3.1.90.04.00	80.363,64			
3	OUTRAS DESPESAS CORRENTES				39.180,39		
	Material De Consumo		3.3.90.30.00	6.027,59			
	Material, Bem Ou Serviço Para Distribuição Gratuita		3.3.90.32.00	3.013,79			
	Outros Serviços De Terceiros - Pessoa Física		3.3.90.36.00	12.055,18			
	Outros Serviços De Terceiros - Pessoa Jurídica		3.3.90.39.00	18.083,83			
4	DESPESAS DE CAPIT					34.659,71	
4	INVESTIMENTOS				34.659,71		
	Obras E Instalações		4.4.90.51.00	22.604,53			
	Equipamentos E Material Permanente		4.4.90.52.00	12.055,18			
MANUT.FUNC. DO PROG. BENEFICIOS EVENTUAIS	08.244.0024.2123.0000						85.141,29
3	DESPESAS CORREN'					18.083,83	50.481,58
1	PESSOAL E ENCARGOS SOCIAIS				18.083,83		
	Contratação Por Tempo Determinado		3.1.90.04.00	18.083,83			
3	OUTRAS DESPESAS CORRENTES				32.397,75		
	Material De Consumo		3.3.90.30.00	9.041,38			
	Passagens E Despesas Com Locomoção		3.3.90.33.00	2.259,81			
	Outros Serviços De Terceiros - Pessoa Física		3.3.90.36.00	9.041,38			
	Outros Serviços De Terceiros - Pessoa Jurídica		3.3.90.39.00	12.055,18			
4	DESPESAS DE CAPIT					34.659,71	
4	INVESTIMENTOS				34.659,71		
	Obras E Instalações		4.4.90.51.00	22.604,53			
	Equipamentos E Material Permanente		4.4.90.52.00	12.055,18			
MANUT. E PROG. DO PROG. IGD SUAS	08.244.0024.2124.0000						116.036,43
3	DESPESAS CORREN'					36.167,67	116.036,43
1	PESSOAL E ENCARGOS SOCIAIS				36.167,67		
	Contratação Por Tempo Determinado		3.1.90.04.00	36.167,67			
3	OUTRAS DESPESAS CORRENTES				79.868,76		
	Material De Consumo		3.3.90.30.00	27.125,22			
	Passagens E Despesas Com Locomoção		3.3.90.33.00	3.013,79			
	Outros Serviços De Terceiros - Pessoa Física		3.3.90.36.00	22.604,53			
	Outros Serviços De Terceiros - Pessoa Jurídica		3.3.90.39.00	27.125,22			
MANUT.E FUNC.DO PROG.IGD BF	08.244.0024.2125.0000						51.236,63
3	DESPESAS CORREN'					51.236,63	



PREFEITURA MUNICIPAL DE BURITI

PRAÇA FELINTO FARIAS S/N - CNPJ:06117071/0001-55

Orçamento Programa - Exercício de 2020

Page 22

QUADRO AUXILIAR DE DETALHAMENTO DA DESPESA

Lei: , Data:

PODER	02	PODER EXECUTIVO
ORGÃO	13	FUNDO MUNICIPAL ASSISTÊNCIA SOCIAL - FMAS
UNIDADE	00	FUNDO MUNICIPAL ASSISTÊNCIA SOCIAL - FMAS

Aplicacao Programada	Proj/Ativ	Finalidade	Categoria	Detalhada	TotalGrupo	Total Categ.	Total Func.
		F.R. - C.A.					

MANUT.E FUNC.DO PROG.IGD BF	08.244.0024.2125.0000						51.236,63
3 DESPESAS CORREN'						51.236,63	
3 OUTRAS DESPESAS CORRENTES					51.236,63		
Material De Consumo			3.3.90.30.00	6.027,59			
Material, Bem Ou Serviço Para Distribuição Gratuita			3.3.90.32.00	18.083,83			
Outros Serviços De Terceiros - Pessoa Física			3.3.90.36.00	9.041,38			
Outros Auxílios Financeiros A Pessoas Físicas			3.3.90.48.00	18.083,83			

TOTAL							909.695,93
-------	--	--	--	--	--	--	------------

**PREFEITURA MUNICIPAL DE BURITI**

PRAÇA FELINTO FARIAS S/N - CNPJ:06117071/0001-55

Orçamento Programa - Exercício de 2020

Page 23

QUADRO AUXILIAR DE DETALHAMENTO DA DESPESA

Lei: , Data:

PODER	02	PODER EXECUTIVO
ORGÃO	14	FUNDO MUNICIPAL DE DESENVOLVIMENTO SUSTENTAVEL
UNIDADE	00	FUNDO MUNICIPAL DE DESENVOLVIMENTO SUSTENTAVEL

Aplicacao Programada	Proj/Ativ	Finalidade	Categoria	Detalhada	TotalGrupo	Total Categ.	Total Func.
		F.R. - C.A.					

AÇÕES DE EDUCAÇÃO BASICA		18.541.0015.2127.0000					33.151,74
3	DESPESAS CORREN'					33.151,74	
3	OUTRAS DESPESAS CORRENTES				33.151,74		
	Material De Consumo		3.3.90.30.00	9.041,38			
	Outros Serviços De Terceiros - Pessoa Física		3.3.90.36.00	12.055,18			
	Outros Serviços De Terceiros - Pessoa Jurídica		3.3.90.39.00	12.055,18			

CONS. MUNICIPAL EDUCAÇÃO AMBIENTAL		18.541.0015.2128.0000					33.151,74
3	DESPESAS CORREN'					33.151,74	
3	OUTRAS DESPESAS CORRENTES				33.151,74		
	Material De Consumo		3.3.90.30.00	9.041,38			
	Outros Serviços De Terceiros - Pessoa Física		3.3.90.36.00	12.055,18			
	Outros Serviços De Terceiros - Pessoa Jurídica		3.3.90.39.00	12.055,18			

TOTAL							66.303,48
-------	--	--	--	--	--	--	-----------

**PREFEITURA MUNICIPAL DE BURITI**

PRAÇA FELINTO FARIAS S/N - CNPJ:06117071/0001-55

Orçamento Programa - Exercício de 2020

Page 26

QUADRO AUXILIAR DE DETALHAMENTO DA DESPESA

Lei: , Data:

PODER	02	PODER EXECUTIVO
ORGÃO	17	FUNDO MUNICIPAL DA CULTURA
UNIDADE	00	FUNDO MUNICIPAL DA CULTURA

Aplicacao Programada	Proj/Ativ	Finalidade	Categoria	Detalhada	TotalGrupo	Total Categ.	Total Func.
		F.R. - C.A.					

ASSISTÊNCIA A CULTURA	13.392.0052.2132.0000						33.151,74
-----------------------	-----------------------	--	--	--	--	--	-----------

3 DESPESAS CORREN'						33.151,74	
--------------------	--	--	--	--	--	-----------	--

3 OUTRAS DESPESAS CORRENTES					33.151,74		
-----------------------------	--	--	--	--	-----------	--	--

Material De Consumo			3.3.90.30.00	9.041,38			
---------------------	--	--	--------------	----------	--	--	--

Outros Serviços De Terceiros - Pessoa Física			3.3.90.36.00	10.705,72			
--	--	--	--------------	-----------	--	--	--

Outros Serviços De Terceiros - Pessoa Jurídica			3.3.90.39.00	12.055,18			
--	--	--	--------------	-----------	--	--	--

Despesas De Exercícios Anteriores			3.3.90.92.00	1.349,46			
-----------------------------------	--	--	--------------	----------	--	--	--

CONSELHO MUNICIPAL DE CULTURA	13.392.0052.2133.0000						30.137,94
-------------------------------	-----------------------	--	--	--	--	--	-----------

3 DESPESAS CORREN'						30.137,94	
--------------------	--	--	--	--	--	-----------	--

3 OUTRAS DESPESAS CORRENTES					30.137,94		
-----------------------------	--	--	--	--	-----------	--	--

Material De Consumo			3.3.90.30.00	9.041,38			
---------------------	--	--	--------------	----------	--	--	--

Outros Serviços De Terceiros - Pessoa Física			3.3.90.36.00	9.041,38			
--	--	--	--------------	----------	--	--	--

Outros Serviços De Terceiros - Pessoa Jurídica			3.3.90.39.00	12.055,18			
--	--	--	--------------	-----------	--	--	--

TOTAL							63.289,68
-------	--	--	--	--	--	--	-----------

**PREFEITURA MUNICIPAL DE BURITI**

PRAÇA FELINTO FARIAS S/N - CNPJ:06117071/0001-55

Orçamento Programa - Exercício de 2020

Page 27

QUADRO AUXILIAR DE DETALHAMENTO DA DESPESA

Lei: , Data:

PODER	02	PODER EXECUTIVO
ORGÃO	18	SECRETARIA MUNICIPAL DE MEIO AMBIENTE E RECURSOS HIDRICOS
UNIDADE	00	SECRETARIA MUNICIPAL DE MEIO AMBIENTE E RECURSOS HIDRICOS

Aplicacao Programada	Proj/Ativ	Finalidade	Categoria	Detalhada	TotalGrupo	Total Categ.	Total Func.
		F.R. - C.A.					
MANUTENÇÃO E FUNC DA SEC. MEIO AMBIENTE E RECURSOS HIDRICOS	18.541.0016.2012.0000						262.395,00
3	DESPESAS CORREN'					198.135,00	
1	PESSOAL E ENCARGOS SOCIAIS				139.230,00		
	Vencimentos E Vantagens Fixas - Pessoal Civil		3.1.90.11.00	107.100,00			
	Obrigações Patronais		3.1.90.13.00	10.710,00			
	Despesas De Exercicios Anteriores		3.1.90.92.00	21.420,00			
3	OUTRAS DESPESAS CORRENTES				58.905,00		
	Diárias - Civil		3.3.90.14.00	10.710,00			
	Material De Consumo		3.3.90.30.00	21.420,00			
	Outros Serviços De Terceiros - Pessoa Física		3.3.90.36.00	16.065,00			
	Outros Serviços De Terceiros - Pessoa Jurídica		3.3.90.39.00	10.710,00			
4	DESPESAS DE CAPIT					64.260,00	
4	INVESTIMENTOS				64.260,00		
	Obras E Instalações		4.4.90.51.00	32.130,00			
	Equipamentos E Material Permanente		4.4.90.52.00	32.130,00			
TOTAL							262.395,00

**PREFEITURA MUNICIPAL DE BURITI**

PRAÇA FELINTO FARIAS S/N - CNPJ:06117071/0001-55

Orçamento Programa - Exercício de 2020

NATUREZA DA DESPESA POR PODER

Quadro 25

Page 1

Lei: , Data:

PODER: 01 PODER LEGISLATIVO

Código	Especificação	Modalidade	Grupo	Categoria Econômica
3 0.00	DESPESAS CORRENTES			<u>1.817.371,70</u>
3 1.00	PESSOAL E ENCARGOS SOCIAIS		<u>1.404.199,00</u>	
3 1.90	APLICAÇÕES DIRETAS	<u>1.404.199,00</u>		
3 3.00	OUTRAS DESPESAS CORRENTES		<u>413.172,70</u>	
3 3.90	APLICAÇÕES DIRETAS	<u>413.172,70</u>		
4 0.00	DESPESAS DE CAPITAL			<u>97.335,00</u>
4 4.00	INVESTIMENTOS		<u>97.335,00</u>	
4 4.90	APLICAÇÕES DIRETAS	<u>97.335,00</u>		
			TOTAL	1.914.706,70

**PREFEITURA MUNICIPAL DE BURITI**

PRAÇA FELINTO FARIAS S/N - CNPJ:06117071/0001-55

Orçamento Programa - Exercício de 2020

NATUREZA DA DESPESA POR PODER

Quadro 25

Page 2

Lei: , Data:

PODER: 02 PODER EXECUTIVO

Código	Especificação	Modalidade	Grupo	Categoria Econômica
3 0.00	DESPESAS CORRENTES			<u>60.270.249,08</u>
3 1.00	PESSOAL E ENCARGOS SOCIAIS		<u>34.937.159,56</u>	
3 1.90	APLICAÇÕES DIRETAS	<u>34.937.159,56</u>		
3 2.00	JUROS E ENCARGOS DA DÍVIDA		<u>299.880,00</u>	
3 2.90	APLICAÇÕES DIRETAS	<u>299.880,00</u>		
3 3.00	OUTRAS DESPESAS CORRENTES		<u>25.033.209,52</u>	
3 3.90	APLICAÇÕES DIRETAS	<u>25.033.209,52</u>		
4 0.00	DESPESAS DE CAPITAL			<u>16.641.521,29</u>
4 4.00	INVESTIMENTOS		<u>16.106.021,29</u>	
4 4.90	APLICAÇÕES DIRETAS	<u>16.106.021,29</u>		
4 6.00	AMORTIZAÇÃO DA DÍVIDA		<u>535.500,00</u>	
4 6.90	APLICAÇÕES DIRETAS	<u>535.500,00</u>		
9 0.00	RESERVA DE CONTINGÊNCIA			<u>384.923,57</u>
9 9.00	RESERVA DE CONTINGÊNCIA		<u>384.923,57</u>	
9 9.99	RESERVA DE CONTINGÊNCIA	<u>384.923,57</u>		
			TOTAL	77.296.693,94



PREFEITURA MUNICIPAL DE BURITI

PRAÇA FELINTO FARIAS S/N

06117071/0001-55

Exercício: 2020

DESPESA ORÇADA POR FUNÇÃO

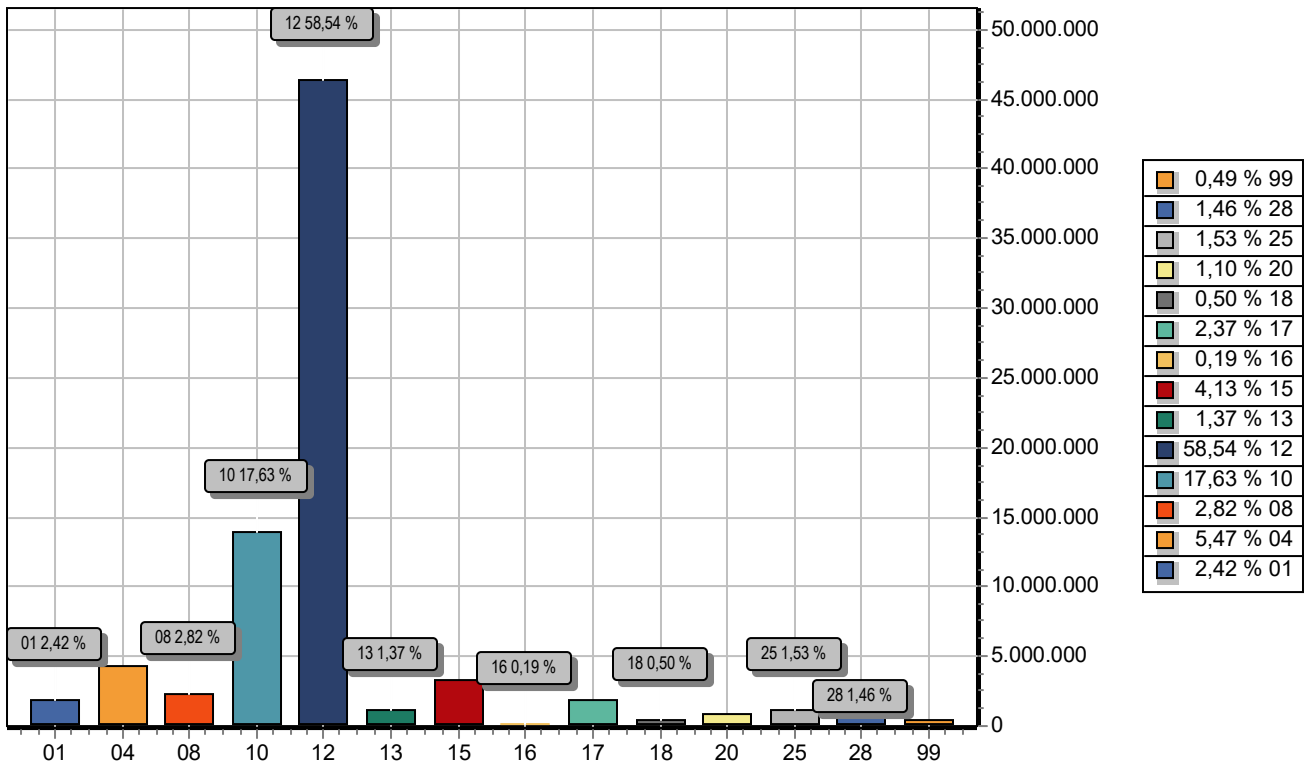

FUNÇÃO	DOTAÇÃO
01 Legislativa	1.914.706,70
04 Administração	4.332.708,85
08 Assistência Social	2.231.859,87
10 Saúde	13.965.135,04
12 Educação	46.367.713,44
13 Cultura	1.086.111,99
15 Urbanismo	3.268.009,80
16 Habitação	148.365,53
17 Saneamento	1.880.038,29
18 Gestão Ambiental	395.001,96
20 Agricultura	869.866,50
25 Energia	1.210.279,10
28 Encargos Especiais	1.156.680,00
99 Reserva de Contingência	384.923,57
TOTAL	79.211.400,64



PREFEITURA MUNICIPAL DE BURITI

PRAÇA FELINTO FARIAS S/N

06117071/0001-55

Exercício: 2020

DESPEZA ORÇADA POR GRUPO

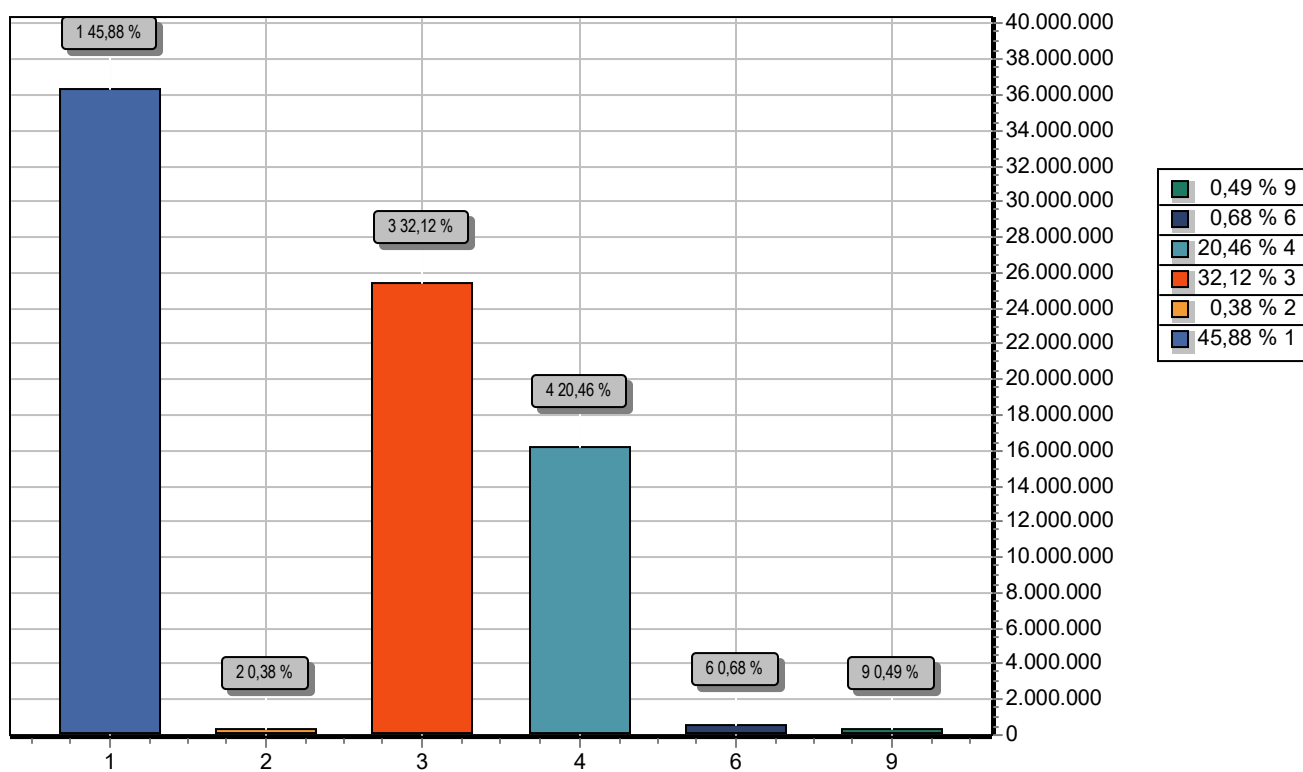

GRUPO		DOTAÇÃO
1	PESSOAL E ENCARGOS SOCIAIS	36.341.358,56
2	JUROS E ENCARGOS DA DÍVIDA	299.880,00
3	OUTRAS DESPESAS CORRENTES	25.446.382,22
4	INVESTIMENTOS	16.203.356,29
6	AMORTIZAÇÃO DA DÍVIDA	535.500,00
9	RESERVA DE CONTINGÊNCIA	384.923,57
TOTAL		79.211.400,64



PREFEITURA MUNICIPAL DE BURITI

PRAÇA FELINTO FARIAS S/N

06117071/0001-55

Exercício: 2020

RECEITA PREVISTA

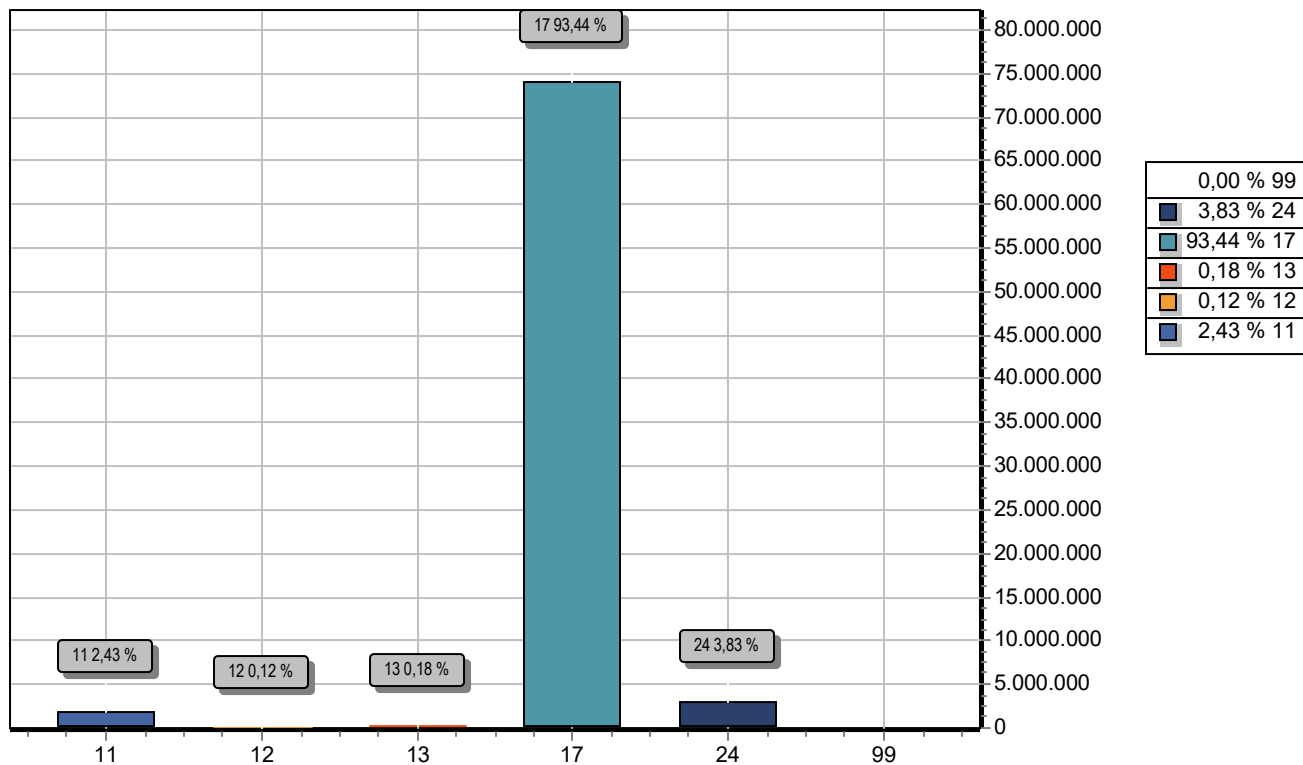

CODIGO	PREVISTO
11 IMPOSTOS, TAXAS E CONTRIBUIÇÃO DE MELHORIA	1.925.316,99
12 CONTRIBUIÇÕES	92.943,76
13 RECEITA PATRIMONIAL	144.708,70
17 TRANSFERENCIAS CORRENTES	74.016.152,62
24 TRANSFERÊNCIAS DE CAPITAL	3.032.278,57
99 RECURSOS ARRECADADOS EM EXERCÍCIOS ANTERIORES	
TOTAL	79.211.400,64