



PREFEITURA MUNICIPAL DE BURITI
CNPJ N 06.117.071/0001-55

LEI Nº - 673/2018

“Estima a receita e fixa a despesa do Município de Buriti para o exercício financeiro de 2019, e dá outras providências.”

O PREFEITO MUNICIPAL DE BURITI, ESTADO DO MARANHÃO, no uso de suas atribuições legais. Faz saber que propôs à Câmara Municipal de Buriti – MA para que aprove e eu sancionarei a seguinte Lei:

TÍTULO I DAS DISPOSIÇÕES COMUNS

Art. 1º. Estima a Receita e fixa a Despesa do Município de Buriti, para o exercício financeiro de 2019, compreendendo:

I - O Orçamento Fiscal referente aos Poderes do Município, Órgãos, Fundos instituídos e mantidos pelo Poder Público Municipal e Entidades da Administração Direta e Indireta;

- O Orçamento da Seguridade Social, abrangendo todos os Órgãos a eles vinculados, Fundos instituídos e mantidos pelo Poder Público Municipal e Entidades da Administração Direta e Indireta.

TÍTULO II DOS ORÇAMENTOS FISCAIS E DA SEGURIDADE SOCIAL

CAPÍTULO I DA ESTIMATIVA DA RECEITA

Art. 2º. Fica estimada a Receita Orçamentária do Município, a preços correntes e conforme a legislação tributária, em R\$ 76.324.284,75 (Setenta e seis milhões, trezentos e vinte quatro mil, duzentos e oitenta e quatro reais e setenta e cinco centavos).



PREFEITURA MUNICIPAL DE BURITI
CNPJ N 06.117.071/0001-55

Art. 3º A receita será realizada com base no produto do que for arrecadado, na forma da legislação em vigor, de acordo com o desdobramento constante do anexo que é parte integrante desta Lei.

CAPÍTULO II
DA FIXAÇÃO DA DESPESA

Art. 4º. A Despesa Orçamentária, no mesmo valor da Receita total, fixada em R\$ 76.324.284,75 (Setenta e seis milhões, trezentos e vinte quatro mil, duzentos e oitenta e quatro reais e setenta e cinco centavos).

Art. 5º. Estão plenamente assegurados recursos para os investimentos em fase de execução, em conformidade com a LDO para o ano de 2019.

CAPÍTULO III
DA DISTRIBUIÇÃO DA DESPESA POR ÓRGÃO

Art. 6º. A despesa total, fixada à conta dos recursos previstos, segundo a discriminação dos programa de trabalho e natureza da despesa, integrantes desta lei.

CAPÍTULO IV

DA AUTORIZAÇÃO PARA ABERTURA DE CRÉDITOS E CONTRATAÇÃO DE OPERAÇÕES DE CRÉDITOS

Art. 7º. Ficam os Chefes dos Poderes Executivo e Legislativo Municipal, autorizados a abrir créditos adicionais suplementares até o limite de 50% (cinquenta por cento) da receita prevista para o exercício de 2019, utilizando como fonte de recursos compensatórios as disponibilidades referidas no Parágrafo 1º., do Art. 43, da Lei Federal nº. 4.320, de 17 de março de 1964.

Art. 8º. Fica o Chefe do Poder Executivo Municipal, autorizado a anular da Reserva de Contingência, utilizando como fonte de recursos para suprir insuficiências de dotações orçamentárias relativas à pessoal e dívida pública.



PREFEITURA MUNICIPAL DE BURITI
CNPJ N 06.117.071/0001-55

Art. 9º. Remanejar, por decreto do Poder Executivo, dentro de um mesmo projeto/atividade, os recursos alocados nos seus elementos de despesa, quando um elemento se mostrar insuficiente.

Art. 10º. Fica o Chefe do Poder Executivo Municipal autorizado a realizar operações de créditos por antecipação da receita, com a finalidade de manter o equilíbrio orçamentário-financeiro do Município, observados os preceitos legais aplicáveis à matéria.

PARÁGRAFO ÚNICO – O Executivo, ao realizar operações de crédito por antecipação da receita, submeterá o pedido de autorização da referida operação, apresentando no mesmo pedido, a condição de endividamento do município.

CAPÍTULO V
DAS DISPOSIÇÕES FINAIS

Art. 11º. Fica o Poder Executivo autorizado a contratar e oferecer garantias a empréstimos voltados para o saneamento e habitação em áreas de baixa renda, com a prévia autorização do Poder Legislativo do Município de Buriti.

Art. 12º. O Prefeito, no âmbito do Poder Executivo, poderá adotar parâmetros para utilização das dotações, de forma a compartilhar as despesas à efetiva realização das receitas, para garantir as metas de resultado primário.

Art. 13º. O Chefe do Poder Executivo fixará através de Decreto, o detalhamento da despesa por elemento de gastos das atividades e projetos correspondentes aos respectivos programas de trabalho das unidades orçamentárias;

Art. 14º. Através de Decreto, até 30 dias após a publicação do orçamento, o chefe do Executivo Municipal estabelecerá a programação financeira e o cronograma de execução mensal de desembolso das diversas unidades orçamentárias, conforme art. 8º da Lei Complementar Nº 101, de 4 de maio de 2000.

Art. 15º. Esta Lei entrará em vigor a partir de 1º de janeiro de 2019, revogadas as disposições em contrário.

Art. 16º. Revogam – se as disposições em contrário.

GABINETE DO PREFEITO DO MUNICÍPIO DE BURITI, ESTADO DO
MARANHÃO, EM 21 DE NOVEMBRO DE 2018.

LOURINALDO BATISTA DA SILVA
Prefeito Municipal

**PREFEITURA MUNICIPAL DE BURITI**

PRAÇA FELINTO FARIAS S/N - CNPJ:06117071/0001-55

Orçamento Programa - Exercício de 2019

Página 1

TABELA EXPLICATIVA - DEMONSTRAÇÃO DA DESPESA POR PROGRAMA

LeiData

Código	Discriminação	Valor
0004	CONTROLE ORCAMENTARIO, FINANCEIRO E PATRIMONIAL	82.950,00
0009	AQUISIÇÃO DE ONIBUS ESCOLAR	793.018,80
0010	AQUISIÇÃO DE AMBULANCIA E/OU EQUIPAMENTOS PARA UNIDADES DE SAÚDE	464.918,80
0011	ATENÇÃO PRIMARIA	404.250,00
0012	OPERAÇÕES E ENCARGOS SOCIAIS	1.134.000,00
0013	REALIZAÇÃO DE CONCURSO PUBLICO	52.500,00
0014	MEDIA COMPLEXIDADE	215.314,09
0015	PROTEÇÃO PRESERV. ECOSSITEMAS	97.505,10
0016	MANUTENÇÃO DA SEC. DE MEIO AMBIENTE E RECURSOS HIDRICOS	257.250,00
0017	MELHORIA DE COND. HABITAÇÃO URBANA	133.688,10
0018	BOLSA GAS	500.000,00
0022	EDUCAÇÃO BASICA	26.315.120,28
0024	ASSISTÊNCIA COMUNITARIA	1.547.360,10
0025	AMPARO ASS. A CRIANÇA.	8.779.964,00
0052	ADMINISTRAÇÃO GERAL	9.119.109,60
0075	SAÚDE	12.606.825,98
0076	SANEAMENTO	1.709.486,68
0077	MANUTENÇÃO DA EDUCAÇÃO BASICA	11.733.647,17
0099	RESERVA DE CONTIGÊNCIA	377.376,05
	TOTAL	76.324.284,75

**PREFEITURA MUNICIPAL DE BURITI**

PRAÇA FELINTO FARIAS S/N - CNPJ:06117071/0001-55

Orçamento Programa - Exercício de 2019

Página 1

Lei: 00, Data:

TABELA EXPLICATIVA - RELAÇÃO DE PROJETOS

Código	Discriminação	Valor
1001	AQUISIÇÃO DE ONIBUS ESCOLAR	793.018,80
1002	ABERTURA E MANUT. DE POÇOS E AÇUDES	389.173,80
1003	MELHORIAS SANITARIAS DOMICILIARES	421.073,10
1004	MELHORIA DAS AÇÕES DE SANEAMENTO	96.016,34
1005	MANUT. DA PROCURADORIA GERAL DO MUNICIPIO	258.300,00
1006	MANUT. DO CONTROLE INTERNO MUNICIPAL	82.950,00
1007	MANUT. DA OUVIDORIA MUNICIPAL	57.750,00
1009	AQUISIÇÃO DE AMBULANCIA E/OU EQUIPAMENTOS PARA UNIDADES DE SAÚDE	464.918,80
1010	MANUT. E FUNCIONAMENTO SECRETARIA	3.945.038,14
1011	MANUT.FUNC.REDE HOSP.AMBUL.FUS - AIHS	985.455,45
1012	MED.SOCIO - EDUCATIVAS EM MEIO ABERTO E LIBERDADE ASSISTIDA	105.635,25
1013	CONST.MANUT.SISTEMA ABASTECIMENTO D'AGUA	803.223,44
1014	REALIZAÇÃO DE CONCURSO PUBLICO	52.500,00
1015	MANUT. DA GUARDA MUNICIPAL	58.800,00
2134	MANUT. FUNC. BOLSA GAS	500.000,00
Total		9.013.853,12

**PREFEITURA MUNICIPAL DE BURITI**

PRAÇA FELINTO FARIAS S/N - CNPJ:06117071/0001-55

Orçamento Programa - Exercício de 2019

Página 1

TABELA EXPLICATIVA - RELAÇÃO DE ATIVIDADES

Código	Discriminação	Valor
2001	MANUT. FUNCIONAMENTO DA SECRETARIA	715.823,85
2002	MANUT. DA CAMARA MUNICIPAL	461.438,54
2003	RECUP. MANUT. EST. VIC. E CAM. ACESSO	1.014.842,57
2004	MANUT. DO GABINETE DO PREFEITO	456.639,75
2005	CONST.FUNC.MANUT. CASA DA CULTURA	85.146,40
2006	MANUT. DA SEC. DE ADMINISTRAÇÃO	3.001.661,91
2007	INCENTIVO DESENV. TURISMO	17.728,20
2008	CONST.MANUT.FUNC.BIBLIOTECA PUBLICA	364.363,71
2010	DESENVOLVIMENTO E CAPACITAÇÃO DE PROFISSIONAIS DE SAÚDE	57.750,00
2011	MODERNIZAÇÃO DA ESTRUTURA FÍSICA DA ATENÇÃO PRIMÁRIA	105.000,00
2012	MANUTENÇÃO E FUNC DA SEC. MEIO AMBIENTE E RECURSOS HIDRICOS	257.250,00
2017	MANUT. FUNC. SEC. EDUCAÇÃO	2.973.532,94
2018	INSTAL. FUNC. LABOR. INFORMATICA	504.177,45
2019	ASSIST. ALIMENTAR - PNAEF - PNAEQ - PNAEP - PNAC	1.139.270,00
2020	PNATE - TRANSPORTE ESCOLAR	314.589,20
2021	PDDE - PROG. DINHEIRO DIRETO DA ESCOLA	36.934,80
2022	GESTÃO E DESENVOLVIMENTO DA ATENÇÃO PRIMARIA	241.500,00
2023	BRALF - PROG. BRASIL ALFABETIZADO	941.225,90
2024	CONS. REF. AMPL. E MELHOR. UNIDADES ESCOLARES	3.460.203,64
2029	MANUT. DA SEC. AGRICULTURA E ABASTECIMENTO	231.227,30
2032	CONSTRUÇÃO, AMPLIAÇÃO E/OU REFORMA DE UNIDADES DE SAUDE	113.183,70
2033	INCENTIVAR A PROD. CULTURAS TRADICI.	51.709,35
2036	MODERNIZAÇÃO DA ESTRUTURA FÍSICA DA MÉDIA	215.314,09
2041	MANUT. SEC. DE TRAB. E AÇÃO SOCIAL	298.638,90
2042	CONSTRUÇÃO CASAS POPULARES	305.153,10
2073	COLETA E TRATAMENTO DE ESGOTO	133.688,10
2087	PRESERVAÇÃO, MELHORIA E RECUPERAÇÃO DE QUALIDADE AMBIENTAL	32.501,70
2088	MANUTENÇÃO DO CONSELHO DE MEIO AMB.	32.501,70
2089	MANUT.SERV. LIMPEZA PUBLICA	907.822,55
2090	CONST.MANUT.PRAÇAS, JARDINS E PONTES	369.363,75
2091	INCENTIVO AO PROGRAMA DE HABITAÇÃO	145.456,40
2092	MANUT.EXP. SISTEMA ENERGIA ELETRICA	150.218,48
2093	MANUT. FUNCIONAMENTO SECRETARIA	153.649,65
2094	CONST. EQUIP. CENTROS ESPORTIVOS	226.751,99
2095	FUNCIONAMENTO DESPORTO AMADOR	47.276,25
2099	DIF.INC.CULT. - FESTAS POPULARES	107.850,75
2100	MANUT.FUNC. EDUCAÇÃO BASICA - 40%	11.733.647,17
2101	INST.FUNC.LABOR. INFORMATICA	531.882,75
2102	CONST.REF.AMP.EQUIP.ESCOLAS	1.841.469,30
2103	REMUN.PROF.EDUC.BASICA - 60%	23.351.798,30
2104	MANUT.FUNC.FUNDO MUN. SAÚDE	3.032.553,84
2105	PAB-FIXO PISO ATENÇÃO BASICA	641.209,80
2106	PSF PROGRAMA SAÚDE FAMILIA	1.090.844,58
2107	PSE PROGRAMA SAÚDE NA ESCOLA	118.194,30
2108	PSB PROGRAMA SAÚDE BUCAL	413.684,25
2109	MANUT.FUNC. CAPS	435.843,45
2110	PACS PROGRAMA AGENTES COMUNITARIOS	1.356.460,35
2111	FB FARMACIA BASICA	228.370,42
2112	VS VIGILANCIA SANITARIA	56.140,35
2113	ECD EPIDEMIOLOGIA CONTROLE DOENÇAS	54.664,05
2114	CAMPANHA DE VACINAÇÃO	29.548,05
2115	MANUT.FUNC.DO PROG.AEPETI	79.524,98
2116	MANUT.FUNC.PROG.EQUIPE VOLANTE	85.434,38
2117	MANUT.FUNC.PROG.PRIMEIRA INFANCIA	84.000,00
2119	PROGRAMA DE ATENDIMENTO ESPECIALIZADO A FAMILIAE INDIVIDUO - PAEF	116.715,90
2120	MANUT.FUNC. FMAS	101.685,21
2121	MANUT. E FUNC.DO PROG. SCFV	25.853,10
2122	MANUT.FUNC.CRAS	151.180,13

**PREFEITURA MUNICIPAL DE BURITI**

PRAÇA FELINTO FARIAS S/N - CNPJ:06117071/0001-55

Orçamento Programa - Exercício de 2019

Página 2

TABELA EXPLICATIVA - RELAÇÃO DE ATIVIDADES

Código	Discriminação	Valor
2123	MANUT.FUNC. DO PROG. BENEFICIOS EVENTUAIS	83.471,85
2124	MANUT. E PROG. DO PROG. IGD SUAS	113.761,20
2125	MANUT.E FUNC.DO PROG.IGD BF	50.232,00
2127	AÇÕES DE EDUCAÇÃO BASICA	32.501,70
2128	CONS. MUNICIPAL EDUCAÇÃO AMBIENTAL	32.501,70
2129	ASSISTÊNCIA AO MENOR CARENTE	45.799,95
2130	INICIAÇÃO PROFISSIONAL ADOLESCENTE	74.799,90
2131	ERRADICAÇÃO TRABALHO INFANTIL	71.847,30
2132	ASSISTÊNCIA A CULTURA	32.501,70
2133	CONSELHO MUNICIPAL DE CULTURA	29.547,00
	Total	65.799.055,58

**PREFEITURA MUNICIPAL DE BURITI**

PRAÇA FELINTO FARIAS S/N - CNPJ:06117071/0001-55

Orçamento Programa - Exercício de 2019

Página 1

TABELA EXPLICATIVA - RELAÇÃO DE OPERAÇÕES ESPECIAIS

Lei: 00, Data:

Código	Discriminação	Valor
9002	AMORTIZAÇÃO DA DÍVIDA CONTRATADA (INSS E OUTRAS)	399.000,00
9003	CONTRIBUIÇÃO AO PASEP	315.000,00
9004	CUMPRIMENTO DE PRECATORIOS TRABALHISTAS	315.000,00
9006	CUMPRIMENTO DE PRECATORIOS JUDICIAIS	105.000,00
9999	RESERVA DE CONTIGÊNCIA	377.376,05
Total		1.511.376,05

**PREFEITURA MUNICIPAL DE BURITI**

PRAÇA FELINTO FARIAS S/N - CNPJ:06117071/0001-55

Orçamento Programa - Exercício de 2019

TABELA EXPLICATIVA - LEGISLAÇÃO DA RECEITA

(Inc. III, § 1º, Art.2º)

Página 1

Lei: 00, Data:

Codigo	Discriminação	Legislacao
1000.00.0.0.00.00	RECEITAS CORRENTES	
1100.00.0.0.00.00	IMPOSTOS, TAXAS E CONTRIBUIÇÕES DE MELHORIA	
1110.00.0.0.00.00	IMPOSTOS	
1113.00.0.0.00.00	IMPOSTOS SOBRE A RENDA E PROVENTOS DE QUALQUER NATUREZA	
1113.03.0.0.00.00	IMPOSTO SOBRE A RENDA - RETIDO NA FONTE	
1113.03.1.0.00.00	IMPOSTO SOBRE A RENDA - RETIDO NA FONTE - TRABALHO	
1113.03.1.1.00.00	IRRF - TRABALHO - PRINCIPAL	
1113.03.1.1.00.00	IRRF - TRABALHO - PRINCIPAL	
1113.03.1.1.00.00	IRRF - TRABALHO - PRINCIPAL	
1113.03.2.0.00.00	IMPOSTO SOBRE A RENDA - RETIDO NA FONTE - CAPITAL	
1113.03.2.1.00.00	IRRF - CAPITAL - PRINCIPAL	
1113.03.2.1.00.00	IRRF - CAPITAL - PRINCIPAL	
1113.03.2.1.00.00	IRRF - CAPITAL - PRINCIPAL	
1113.03.4.0.00.00	IMPOSTO SOBRE A RENDA - RETIDO NA FONTE - OUTROS RENDIMENTOS	
1113.03.4.1.00.00	IRRF - OUTROS RENDIMENTOS - PRINCIPAL	
1113.03.4.1.00.00	IRRF - OUTROS RENDIMENTOS - PRINCIPAL	
1113.03.4.1.00.00	IRRF - OUTROS RENDIMENTOS - PRINCIPAL	
1118.00.0.0.00.00	IMPOSTOS ESPECÍFICOS DE ESTADOS, DF E MUNICÍPIOS	
1118.01.0.0.00.00	IMPOSTOS SOBRE O PATRIMÔNIO PARA ESTADOS/DF/MUNICÍPIOS	
1118.01.1.0.00.00	IMPOSTO SOBRE A PROPRIEDADE PREDIAL E TERRITORIAL URBANA	
1118.01.1.1.00.00	IPTU - PRINCIPAL	
1118.01.1.1.00.00	IPTU - PRINCIPAL	
1118.01.1.1.00.00	IPTU - PRINCIPAL	
1118.01.4.0.00.00	IMP.TRANSMISSÃO "INTER VIVOS" BENS IMÓVEIS/DIREITOS IMÓVEIS	
1118.01.4.1.00.00	ITBI - PRINCIPAL	
1118.01.4.1.00.00	ITBI - PRINCIPAL	
1118.01.4.1.00.00	ITBI - PRINCIPAL	
1118.02.0.0.00.00	IMPOSTOS S. PRODUÇÃO, CIRCULAÇÃO DE MERCADORIAS E SERVIÇOS	
1118.02.3.0.00.00	IMPOSTO SOBRE SERVIÇOS DE QUALQUER NATUREZA	
1118.02.3.1.00.00	ISS - PRINCIPAL	
1118.02.3.1.00.00	ISS - PRINCIPAL	
1118.02.3.1.00.00	ISS - PRINCIPAL	
1200.00.0.0.00.00	CONTRIBUIÇÕES	
1240.00.0.0.00.00	CONTRIBUIÇÃO PARA O CUSTEIO DO SERVIÇO DE ILUMINAÇÃO PÚBLICA	
1240.00.1.0.00.00	CONTRIBUIÇÃO PARA O CUSTEIO DO SERVIÇO DE ILUMINAÇÃO PÚBLICA	
1240.00.1.1.00.00	CONTRIB.CUSTEIO SERV.ILUMINAÇÃO PÚBLICA- PRINCIPAL	
1300.00.0.0.00.00	RECEITA PATRIMONIAL	

**PREFEITURA MUNICIPAL DE BURITI**

PRAÇA FELINTO FARIAS S/N - CNPJ:06117071/0001-55

Orçamento Programa - Exercício de 2019

TABELA EXPLICATIVA - LEGISLAÇÃO DA RECEITA

(Inc. III, § 1º, Art.2º)

Página 2

Lei: 00, Data:

Codigo	Discriminação	Legislacao
1320.00.0.0.00.00	VALORES MOBILIÁRIOS	
1321.00.0.0.00.00	JUROS E CORREÇÕES MONETÁRIAS	
1321.00.1.0.00.00	REMUNERAÇÃO DE DEPÓSITOS BANCÁRIOS	
1321.00.1.1.01.00	RECEITA REMUNERAÇÃO DEPÓS. BANCÁR.RECUR.VINCUL.FUNDEB	
1321.00.1.1.02.00	RECEITA REMUN.DEPÓS. BANC.RECUR.VINC. FNS	
1321.00.1.1.03.00	RECEITA REMUNER.DEPÓS.BANC.RECUR.VINC.-MDE	
1321.00.1.1.04.00	RECEITA REMUN.DEPÓS.BANC.RECUR.VINCUL.-FNAS	
1321.00.1.1.05.00	REMUNERAÇÃO DE DEPÓSITOS BANCÁRIOS- FUNDEB-PRINCIPAL	
1390.00.0.0.00.00	DEMAIS RECEITAS PATRIMONIAIS	
1390.00.1.0.00.00	DEMAIS RECEITAS PATRIMONIAIS	
1390.00.1.1.00.00	DEMAIS RECEITAS PATRIMONIAIS-PRINCIPAL	
1700.00.0.0.00.00	TRANSFERÊNCIAS CORRENTES	
1710.00.0.0.00.00	TRANSFERÊNCIAS DA UNIÃO E DE SUAS ENTIDADES	
1718.00.0.0.00.00	TRANSFERÊNCIAS DA UNIÃO - ESPECÍFICAS DE ESTADOS, DF E MUNIC	
1718.01.0.0.00.00	PARTICIPAÇÃO NA RECEITA DA UNIÃO	
1718.01.2.0.00.00	COTA-PARTE DO FUNDO DE PARTICIPAÇÃO DOS MUNICÍPIOS - COTA ME	
1718.01.2.1.00.00	COTA-PARTE FUNDO PARTICIP. DOS MUNIC.-COTA MENSAL-PRINCIPAL	
1718.01.2.1.00.00	COTA-PARTE FUNDO PARTICIP. DOS MUNIC.-COTA MENSAL-PRINCIPAL	
1718.01.2.1.00.00	COTA-PARTE FUNDO PARTICIP. DOS MUNIC.-COTA MENSAL-PRINCIPAL	
1718.01.3.0.00.00	COTA-PARTE DO FUNDO DE PARTICIPAÇÃO DO MUNICÍPIOS – 1% COTA	
1718.01.3.1.00.00	COTA-PARTE DO FUNDO PARTIC.DO MUNIC. – 1% COTA-DEZ.- PRINCIP	
1718.01.3.1.00.00	COTA-PARTE DO FUNDO PARTIC.DO MUNIC. – 1% COTA-DEZ.- PRINCIP	
1718.01.3.1.00.00	COTA-PARTE DO FUNDO PARTIC.DO MUNIC. – 1% COTA-DEZ.- PRINCIP	
1718.01.5.0.00.00	COTA-PARTE DO IMPOSTO SOBRE A PROPRIEDADE TERRITORIAL RURAL	
1718.01.5.1.00.00	COTA-PARTE DO IMPOSTO SOBRE ITR - PRINCIPAL	
1718.01.5.1.00.00	COTA-PARTE DO IMPOSTO SOBRE ITR - PRINCIPAL	
1718.01.5.1.00.00	COTA-PARTE DO IMPOSTO SOBRE ITR - PRINCIPAL	
1718.02.0.0.00.00	TRANSF.DA COMPENS.FINANC.PELA EXPLOR.DE RECURSOS NATURAIS	
1718.02.6.0.00.00	COTA-PARTE DO FUNDO ESPECIAL DO PETRÓLEO – FEP	
1718.02.6.1.00.00	COTA-PARTE DO FUNDO ESPECIAL DO PETRÓLEO – FEP-PRINCIPAL	
1718.03.0.0.00.00	TRANSFERÊNCIA DE RECURSOS DO SISTEMA ÚNICO DE SAÚDE – SUS –	
1718.03.1.0.00.00	TRANSFERÊNCIA DE RECURSOS DO SUS – ATENÇÃO BÁSICA	
1718.03.1.1.00.00	TRANSFERÊNCIA DE RECURSOS DO SUS – ATENÇÃO BÁSICA-PRINCIPAL	
1718.04.0.0.00.00	TRANSFERÊNCIAS DE RECURSOS DO SISTEMA ÚNICO DE SAÚDE – SUS -	
1718.04.1.0.00.00	TRANSFERÊNCIAS DE RECURSOS DO SISTEMA ÚNICO DE SAÚDE – SUS D	
1718.04.1.1.00.00	TRANSF.RECURSOS SUS– SUS DESTINADO A ATENÇÃO BASICA-PRINCIPA	
1718.05.0.0.00.00	TRANSFERÊNCIAS DE RECURSOS DO FUNDO NACIONAL DO DESENVOLVIME	

**PREFEITURA MUNICIPAL DE BURITI**

PRAÇA FELINTO FARIAS S/N - CNPJ:06117071/0001-55

Orçamento Programa - Exercício de 2019

TABELA EXPLICATIVA - LEGISLAÇÃO DA RECEITA

(Inc. III, § 1º, Art.2º)

Página 3

Lei: 00, Data:

Codigo	Discriminação	Legislacao
1718.05.1.0.00.00	TRANSFERÊNCIAS DO SALÁRIO-EDUCAÇÃO	
1718.05.1.1.00.00	TRANSFERÊNCIAS DO SALÁRIO-EDUCAÇÃO-PRINCIPAL	
1718.05.2.0.00.00	TRANSFERÊNCIAS DIRETAS DO FNDE REFERENTES AO PROGRAMA DINHEI	
1718.05.2.1.00.00	TRANSF.DIRETAS DO FNDE REFERENTES AO PDDE- PRINCIPAL	
1718.05.3.0.00.00	TRANSFERÊNCIAS DIRETAS DO FNDE REFERENTES AO PROGRAMA NACION	
1718.05.3.1.00.00	TRANSF.DIRETAS DO FNDE REFERENTES AO PNAE- PRINCIPAL	
1718.05.4.0.00.00	TRANSFERÊNCIAS DIRETAS DO FNDE REFERENTES AO PROGRAMA NACION	
1718.05.4.1.00.00	TRANSF.DIRETAS DO FNDE REFERENTES AO PNATE - PRINCIPAL	
1718.05.9.0.00.00	OUTRAS TRANSFERÊNCIAS DIRETAS DO FUNDO NACIONAL DO DESENVOLV	
1718.05.9.1.00.00	OUTRAS TRANSF.DIRETAS FUNDO NAC. DO DESENV. EDUC.FNDE-PRINCI	
1718.06.0.0.00.00	TRANSFERÊNCIA FINANCEIRA DO ICMS – DESONERAÇÃO – L.C. Nº 87/	
1718.06.1.0.00.00	TRANSFERÊNCIA FINANCEIRA DO ICMS – DESONERAÇÃO – L.C. Nº 87/	
1718.06.1.1.00.00	TRANSF. FINANC. DO ICMS – DESONERAÇÃO – L.C. Nº 87/96-PRINCI	
1718.06.1.1.00.00	TRANSF. FINANC. DO ICMS – DESONERAÇÃO – L.C. Nº 87/96-PRINCI	
1718.06.1.1.00.00	TRANSF. FINANC. DO ICMS – DESONERAÇÃO – L.C. Nº 87/96-PRINCI	
1718.09.0.0.00.00	TRANSFERÊNCIAS DE RECURSOS DE COMPLEMENTAÇÃO DA UNIÃO AO FUN	
1718.09.1.0.00.00	TRANSFERÊNCIAS DE RECURSOS DA COMPLEMENTAÇÃO DA UNIÃO AO FUN	
1718.09.1.1.01.00	TRANSF. RECURSOS DA COMPLEMENTAÇÃO DA UNIÃO AO FUNDEB-60%	
1718.09.1.1.02.00	TRANSF. RECURSOS DA COMPLEMENTAÇÃO DA UNIÃO AO FUNDEB-40%	
1718.10.0.0.00.00	TRANSFERÊNCIAS DE CONVÊNIO DA UNIÃO E DE SUAS ENTIDADES	
1718.10.1.0.00.00	TRANSFERÊNCIAS DE CONVÊNIO DA UNIÃO PARA O SISTEMA ÚNICO DE	
1718.10.1.1.00.00	TRANSF. DE CONV. DA UNIÃO PARA O SUS - PRINCIPAL	
1718.10.2.0.00.00	TRANSFERÊNCIAS DE CONVÊNIO DA UNIÃO DESTINADAS A PROGRAMAS	
1718.10.2.1.00.00	TRANSF.DE CONV.DA UNIÃO DESTINADAS A PROGR DA EDUC.- PRINCIP	
1718.10.3.0.00.00	TRANSFERÊNCIAS DE CONVÊNIO DA UNIÃO DESTINADAS A PROGRAMAS	
1718.10.3.1.00.00	TRANSF.DE CONV UNIÃO DESTINADAS A PROGR. ASSIST.SOC.-PRINCIP	
1718.10.9.0.00.00	OUTRAS TRANSFERÊNCIAS DE CONVÊNIO DA UNIÃO	
1718.10.9.1.00.00	OUTRAS TRANSFERÊNCIAS DE CONVÊNIO DA UNIÃO-PRINCIPAL	
1718.12.0.0.00.00	TRANSFERÊNCIAS DE RECURSOS DO FUNDO NACIONAL DE ASSISTÊNCIA	
1718.12.1.0.00.00	TRANSFERÊNCIAS DE RECURSOS DO FUNDO NACIONAL DE ASSISTÊNCIA	
1718.12.1.1.00.00	TRANSFERÊNCIA RECURSOS DO FNAS-PRINCIPAL	
1718.12.1.1.01.00	TRANSF.REC. FNAS-Bloco da Prot.Social Esp.de Média Complexid	
1718.12.1.1.02.00	TRANSF. REC. FNAS-PRINCIPAL-Bloco da Proteção Social Básica	
1718.12.1.1.03.00	TRANSF. REC. FNAS-Bloco da Gestão do SUAS	
1718.12.1.1.04.00	TRANSF. REC. FNAS-Bloco Gest.Prog Bolsa Família Cadast Único	
1718.99.0.0.00.00	OUTRAS TRANSFERÊNCIAS DA UNIÃO	
1718.99.1.0.00.00	OUTRAS TRANSFERÊNCIAS DA UNIÃO	



PREFEITURA MUNICIPAL DE BURITI

PRAÇA FELINTO FARIAS S/N - CNPJ:06117071/0001-55

Orçamento Programa - Exercício de 2019

TABELA EXPLICATIVA - LEGISLAÇÃO DA RECEITA

(Inc. III, § 1º, Art.2º)

Página 4

Lei: 00, Data:

Codigo	Discriminação	Legislacao
1718.99.1.1.00.00	OUTRAS TRANSFERÊNCIAS DA UNIÃO- PRINCIPAL	
1720.00.0.0.00.00	TRANSFERÊNCIAS DOS ESTADOS E DO DISTRITO FEDERAL E DE SUAS E	
1728.00.0.0.00.00	TRANSFERÊNCIAS DOS ESTADOS - ESPECÍFICAS DE ESTADOS, DF E MU	
1728.01.0.0.00.00	PARTICIPAÇÃO NA RECEITA DOS ESTADOS	
1728.01.1.0.00.00	COTA-PARTE DO ICMS	
1728.01.1.1.00.00	COTA-PARTE DO ICMS-PRINCIPAL	
1728.01.1.1.00.00	COTA-PARTE DO ICMS-PRINCIPAL	
1728.01.1.1.00.00	COTA-PARTE DO ICMS-PRINCIPAL	
1728.01.2.0.00.00	COTA-PARTE DO IPVA	
1728.01.2.1.00.00	COTA-PARTE DO IPVA-PRINCIPAL	
1728.01.2.1.00.00	COTA-PARTE DO IPVA-PRINCIPAL	
1728.01.2.1.00.00	COTA-PARTE DO IPVA-PRINCIPAL	
1728.01.3.0.00.00	COTA-PARTE DO IPI - MUNICÍPIOS	
1728.01.3.1.00.00	COTA-PARTE DO IPI - MUNICÍPIOS-PRINCIPAL	
1728.01.3.1.00.00	COTA-PARTE DO IPI - MUNICÍPIOS-PRINCIPAL	
1728.01.3.1.00.00	COTA-PARTE DO IPI - MUNICÍPIOS-PRINCIPAL	
1728.01.4.0.00.00	COTA-PARTE DA CONTRIBUIÇÃO DE INTERVENÇÃO NO DOMÍNIO ECONÔMI	
1728.01.4.1.00.00	COTA-PARTE DA CIDE - PRINCIPAL	
1728.01.9.0.00.00	OUTRAS TRANSFERÊNCIAS DOS ESTADOS	
1728.01.9.1.00.00	OUTRAS TRANSFERÊNCIAS DOS ESTADOS-PRINCIPAL	
1728.03.0.0.00.00	TRANSFERÊNCIA DE RECURSOS DO ESTADO PARA PROGRAMAS DE SAÚDE	
1728.03.1.0.00.00	TRANSFERÊNCIA DE RECURSOS DO ESTADO PARA PROGRAMAS DE SAÚDE	
1728.03.1.1.00.00	TRANSF RECURS.DO EST.PROGR.SAÚDE- REPASSE FUNDO A FUNDO-PRIN	
1728.10.0.0.00.00	TRANSFERÊNCIA DE CONVÊNIOS DOS ESTADOS E DO DISTRITO FEDERAL	
1728.10.1.0.00.00	TRANSFERÊNCIAS DE CONVÊNIO DOS ESTADOS PARA O SISTEMA ÚNICO	
1728.10.1.1.00.00	TRANSF. DE CONVÊNIO DOS ESTADOS PARA O SUS-PRINCIPAL	
1728.10.2.0.00.00	TRANSFERÊNCIAS DE CONVÊNIO DOS ESTADOS DESTINADAS A PROGRAMA	
1728.10.2.1.00.00	TRANSF.CONVÊNIO DOS ESTADOS DESTINADAS A PROGR.EDUC.-PRINCIP	
1728.10.9.0.00.00	OUTRAS TRANSFERÊNCIAS DE CONVÊNIO DOS ESTADOS	
1728.10.9.1.00.00	OUTRAS TRANSFERÊNCIAS DE CONVÊNIO DOS ESTADOS-PRINCIPAL	
1750.00.0.0.00.00	TRANSFERÊNCIAS DE OUTRAS INSTITUIÇÕES PÚBLICAS	
1758.00.0.0.00.00	TRANSFERÊNCIAS DE OUTRAS INSTITUIÇÕES PÚBLICAS - ESPECÍFICAS	
1758.01.0.0.00.00	TRANSFERÊNCIAS DE RECURSOS DO FUNDO DE MANUTENÇÃO E DESENVOL	
1758.01.1.0.00.00	TRANSFERÊNCIAS DE RECURSOS DO FUNDO DE MANUTENÇÃO E DESENVOL	
1758.01.1.1.00.00	TRANSFERÊNCIAS DE RECURSOS FUNDEB - PRINCIPAL	
1758.01.1.1.00.00	TRANSFERÊNCIAS DE RECURSOS FUNDEB - PRINCIPAL	
1758.99.0.0.00.00	OUTRAS TRANSFERÊNCIAS MULTIGOVERNAMENTAIS	

**PREFEITURA MUNICIPAL DE BURITI**

PRAÇA FELINTO FARIAS S/N - CNPJ:06117071/0001-55

Orçamento Programa - Exercício de 2019

TABELA EXPLICATIVA - LEGISLAÇÃO DA RECEITA

(Inc. III, § 1º, Art.2º)

Página 5

Lei: 00, Data:

Codigo	Discriminação	Legislacao
1758.99.1.0.00.00	OUTRAS TRANSFERÊNCIAS MULTIGOVERNAMENTAIS	
1758.99.1.1.00.00	OUTRAS TRANSFERÊNCIAS MULTIGOVERNAMENTAIS-PRINCIPAL	
2000.00.0.0.00.00	RECEITAS DE CAPITAL	
2400.00.0.0.00.00	TRANSFERÊNCIAS DE CAPITAL	
2410.00.0.0.00.00	TRANSFERÊNCIAS DA UNIÃO E DE SUAS ENTIDADES	
2418.00.0.0.00.00	TRANSFERÊNCIAS DA UNIÃO - ESPECÍFICAS DE ESTADOS, DF E MUNIC	
2418.03.0.0.00.00	TRANSFERÊNCIA DE RECURSOS DO SISTEMA ÚNICO DE SAÚDE – SUS –	
2418.03.1.0.00.00	TRANSFERÊNCIA DE RECURSOS DO SUS – ATENÇÃO BÁSICA	
2418.03.1.1.00.00	TRANSFERÊNCIA DE RECURSOS DO SUS – ATENÇÃO BÁSICA-PRINCIPAL	
2418.05.0.0.00.00	TRANSFERÊNCIAS DE RECURSOS DESTINADOS A PROGRAMAS DE EDUCAÇÃO	
2418.05.1.0.00.00	TRANSFERÊNCIAS DE RECURSOS DESTINADOS A PROGRAMAS DE EDUCAÇÃO	
2418.05.1.1.00.00	TRANSF. DE REC. DESTINADOS A PROG DE EDUCAÇÃO PRINCIPAL	
2418.10.0.0.00.00	TRANSFERÊNCIA DE CONVÊNIOS DA UNIÃO E DE SUAS ENTIDADES	
2418.10.9.0.00.00	OUTRAS TRANSFERÊNCIAS DE CONVÊNIOS DA UNIÃO	
2418.10.9.1.00.00	OUTRAS TRANSFERÊNCIAS DE CONVÊNIOS DA UNIÃO-PRINCIPAL	
2418.99.0.0.00.00	OUTRAS TRANSFERÊNCIAS DA UNIÃO	
2418.99.1.0.00.00	OUTRAS TRANSFERÊNCIAS DA UNIÃO	
2418.99.1.1.00.00	OUTRAS TRANSFERÊNCIAS DA UNIÃO-PRINCIPAL	
2420.00.0.0.00.00	TRANSFERÊNCIAS DOS ESTADOS E DO DISTRITO FEDERAL E DE SUAS E	
2428.00.0.0.00.00	TRANSFERÊNCIAS DOS ESTADOS, DISTRITO FEDERAL, E DE SUAS ENTI	
2428.03.0.0.00.00	TRANSFERÊNCIAS DE RECURSOS DO SISTEMA ÚNICO DE SAÚDE – SUS	
2428.03.1.0.00.00	TRANSFERÊNCIAS DE RECURSOS DO SISTEMA ÚNICO DE SAÚDE – SUS	
2428.03.1.1.00.00	TRANSF DE RECURSOS DO SISTEMA ÚNICO DE SAÚDE –SUS- PRINCIPAL	
2428.05.0.0.00.00	TRANSFERÊNCIAS DE RECURSOS DESTINADOS A PROGRAMAS DE EDUCAÇÃO	
2428.05.1.0.00.00	TRANSFERÊNCIAS DE RECURSOS DESTINADOS A PROGRAMAS DE EDUCAÇÃO	
2428.05.1.1.00.00	TRANSF DE RECURSOS DEST A PROGRAMAS DE EDUCAÇÃO PRINCIPAL	
2428.99.0.0.00.00	OUTRAS TRANSFERÊNCIAS DOS ESTADOS	
2428.99.1.0.00.00	OUTRAS TRANSFERÊNCIAS DOS ESTADOS	
2428.99.1.1.00.00	OUTRAS TRANSFERÊNCIAS DOS ESTADOS-PRINCIPAL	
9000.00.0.0.00.00	(R) DEDUÇÕES DA RECEITA	
9500.00.0.0.00.00	(R) DEDUÇÕES DO FUNDEB	
9510.00.0.0.00.00	(R) DEDUÇÕES DO FUNDEB	



PREFEITURA MUNICIPAL DE BURITI

PRAÇA FELINTO FARIAS S/N - CNPJ:06117071/0001-55

Orçamento Programa - Exercício de 2019

DEMONSTRATIVO DA RECEITA E DESPESA SEGUNDO AS CATEGORIAS ECONOMICAS

(Inc.II, §1º, Art.2º)

Anexo 01

Página 1

Lei: 00, Data:

RECEITA	R\$	R\$
RECEITAS CORRENTES		
IMPOSTOS, TAXAS E CONTRIBUIÇÕES DE MELHORIA	1.887.565,63	
CONTRIBUIÇÕES	91.121,33	
RECEITA PATRIMONIAL	141.871,28	
TRANSFERÊNCIAS CORRENTES	79.528.959,20	
(R) DEDUÇÕES DO FUNDEB	-7.096.799,26	
SUB TOTAL		74.552.718,18
TOTAL		74.552.718,18
SUPERAVIT DO ORCAMENTO CORRENTE		13.360.449,26
RECEITAS DE CAPITAL		
TRANSFERÊNCIAS DE CAPITAL	1.771.566,57	
SUB TOTAL		1.771.566,57
TOTAL		15.132.015,83
R E S U M O		
RECEITAS CORRENTES	81.649.517,44	
DEDUÇÕES DA RECEITA CORRENTE	-7.096.799,26	
RECEITAS DE CAPITAL	1.771.566,57	
TOTAL DE RECEITAS		76.324.284,75
TOTAL		76.324.284,75

DESPESA	R\$	R\$
DESPESAS CORRENTES		
PESSOAL E ENCARGOS SOCIAIS	36.270.737,99	
JUROS E ENCARGOS DA DÍVIDA	294.000,00	
OUTRAS DESPESAS CORRENTES	24.627.530,93	
SUB TOTAL		61.192.268,92
SUPERAVIT DO ORCAMENTO CORRENTE		13.360.449,26
TOTAL		74.552.718,18
DESPESAS DE CAPITAL		
INVESTIMENTOS	14.229.639,78	
AMORTIZAÇÃO DA DÍVIDA	525.000,00	
SUB TOTAL		14.754.639,78
RESERVA DE CONTINGENCIA		377.376,05
TOTAL		15.132.015,83
R E S U M O		
DESPESAS CORRENTES	61.192.268,92	
DESPESAS DE CAPITAL	14.754.639,78	
RESERVA DE CONTINGÊNCIA	377.376,05	
TOTAL DE DESPESA		76.324.284,75
TOTAL		76.324.284,75



PREFEITURA MUNICIPAL DE BURITI

PRAÇA FELINTO FARIAS S/N - CNPJ:06117071/0001-55

Orçamento Programa - Exercício de 2019

DEMONSTRATIVO DA RECEITA E DESPESA SEGUNDO AS CATEGORIAS ECONOMICAS

(Inc.II, §1º, Art.2º)

Anexo 01

Página 2

Lei: 00, Data:

**PREFEITURA MUNICIPAL DE BURITI**

PRAÇA FELINTO FARIAS S/N - CNPJ:06117071/0001-55

Anexo 02

Página 1

Orçamento Programa - Exercício de 2019

RECEITAS SEGUNDO AS CATEGORIAS ECONOMICAS

Lei: 00, Data:

Código	Especificação	F.R.	Desdobramento	SubCategoria Fonte	Categoria Econômica
1000.00.0.0	RECEITAS CORRENTES	0.000.000			81.649.517,44
1100.00.0.0	IMPOSTOS, TAXAS E CONTRIBUIÇÕES DE MELHORIA	0.000.000		1.887.565,63	
1110.00.0.0	IMPOSTOS	0.000.000		1.887.565,63	
1113.00.0.0	IMPOSTOS SOBRE A RENDA E PROVENTOS DE QUALQUER NATUREZA	0.000.000	1.122.995,03		
1113.03.0.0	IMPOSTO SOBRE A RENDA - RETIDO NA FONTE	0.000.000	1.122.995,03		
1113.03.1.0	IMPOSTO SOBRE A RENDA - RETIDO NA FONTE - TRABALHO	0.000.000	895.372,55		
1113.03.1.1	IRRF - TRABALHO - PRINCIPAL	0.1.00	519.318,18		
1113.03.1.1	IRRF - TRABALHO - PRINCIPAL	0.1.01	223.841,89		
1113.03.1.1	IRRF - TRABALHO - PRINCIPAL	0.1.02	152.212,48		
1113.03.2.0	IMPOSTO SOBRE A RENDA - RETIDO NA FONTE - CAPITAL	0.000.000	60.775,31		
1113.03.2.1	IRRF - CAPITAL - PRINCIPAL	0.1.00	35.249,68		
1113.03.2.1	IRRF - CAPITAL - PRINCIPAL	0.1.01	15.193,83		
1113.03.2.1	IRRF - CAPITAL - PRINCIPAL	0.1.02	10.331,80		
1113.03.4.0	IMPOSTO SOBRE A RENDA - RETIDO NA FONTE - OUTROS RENDIMENTOS	0.000.000	166.847,17		
1113.03.4.1	IRRF - OUTROS RENDIMENTOS - PRINCIPAL	0.1.00	96.771,36		
1113.03.4.1	IRRF - OUTROS RENDIMENTOS - PRINCIPAL	0.1.01	41.711,79		
1113.03.4.1	IRRF - OUTROS RENDIMENTOS - PRINCIPAL	0.1.02	28.364,02		
1118.00.0.0	IMPOSTOS ESPECÍFICOS DE ESTADOS, DF E MUNICÍPIOS	0.000.000	764.570,60		
1118.01.0.0	IMPOSTOS SOBRE O PATRIMÔNIO PARA ESTADOS/DF/MUNICÍPIOS	0.000.000	6.400,00		
1118.01.1.0	IMPOSTO SOBRE A PROPRIEDADE PREDIAL E TERRITORIAL URBANA	0.000.000	4.900,00		
1118.01.1.1	IPTU - PRINCIPAL	0.1.00	2.842,00		
1118.01.1.1	IPTU - PRINCIPAL	0.1.01	1.225,00		
1118.01.1.1	IPTU - PRINCIPAL	0.1.02	833,00		
1118.01.4.0	IMP.TRANSMISSÃO "INTER VIVOS" BENS IMÓVEIS/DIREITOS IMÓVEIS	0.000.000	1.500,00		
1118.01.4.1	ITBI - PRINCIPAL	0.1.00	870,00		
1118.01.4.1	ITBI - PRINCIPAL	0.1.01	375,00		
1118.01.4.1	ITBI - PRINCIPAL	0.1.02	255,00		
1118.02.0.0	IMPOSTOS S. PRODUÇÃO, CIRCULAÇÃO DE MERCADORIAS E SERVIÇOS	0.000.000	758.170,60		
1118.02.3.0	IMPOSTO SOBRE SERVIÇOS DE QUALQUER NATUREZA	0.000.000	758.170,60		
1118.02.3.1	ISS - PRINCIPAL	0.1.00	439.738,95		
1118.02.3.1	ISS - PRINCIPAL	0.1.01	189.542,65		
1118.02.3.1	ISS - PRINCIPAL	0.1.02	128.889,00		
1200.00.0.0	CONTRIBUIÇÕES	0.000.000		91.121,33	
1240.00.0.0	CONTRIBUIÇÃO PARA O CUSTEIO DO SERVIÇO DE ILUMINAÇÃO PÚBLICA	0.000.000		91.121,33	
1240.00.0.0	CONTRIBUIÇÃO PARA O CUSTEIO DO SERVIÇO DE ILUMINAÇÃO PÚBLICA	0.000.000	91.121,33		
1240.00.1.0	CONTRIBUIÇÃO PARA O CUSTEIO DO SERVIÇO DE ILUMINAÇÃO PÚBLICA	0.000.000	91.121,33		
1240.00.1.1	CONTRIB.CUSTEIO SERV.ILUMINAÇÃO PÚBLICA-PRINCIPAL	0.1.17	91.121,33		
1300.00.0.0	RECEITA PATRIMONIAL	0.000.000		141.871,28	
1320.00.0.0	VALORES MOBILIÁRIOS	0.000.000		76.652,96	
1321.00.0.0	JUROS E CORREÇÕES MONETÁRIAS	0.000.000	76.652,96		
1321.00.1.0	REMUNERAÇÃO DE DEPÓSITOS BANCÁRIOS	0.000.000	76.652,96		
1321.00.1.1	REMUNERAÇÃO DE DEPÓSITOS BANCÁRIOS-PRINCIPAL	0.1.00	34.421,18		
1321.00.1.1	REMUNERAÇÃO DE DEPÓSITOS BANCÁRIOS-PRINCIPAL	0.1.00	42.231,78		
1390.00.0.0	DEMAIS RECEITAS PATRIMONIAIS	0.000.000		65.218,32	
1390.00.0.0	DEMAIS RECEITAS PATRIMONIAIS	0.000.000	65.218,32		
1390.00.1.0	DEMAIS RECEITAS PATRIMONIAIS	0.000.000	65.218,32		
1390.00.1.1	DEMAIS RECEITAS PATRIMONIAIS-PRINCIPAL	0.1.00	65.218,32		
1700.00.0.0	TRANSFERÊNCIAS CORRENTES	0.000.000		79.528.959,20	
1710.00.0.0	TRANSFERÊNCIAS DA UNIÃO E DE SUAS ENTIDADES	0.000.000		57.631.449,05	
1718.00.0.0	TRANSFERÊNCIAS DA UNIÃO - ESPECÍFICAS DE ESTADOS, DF E MUNIC	0.000.000	57.631.449,05		
1718.01.0.0	PARTICIPAÇÃO NA RECEITA DA UNIÃO	0.000.000	25.582.840,02		
1718.01.2.0	COTA-PARTE DO FUNDO DE PARTICIPAÇÃO DOS MUNICÍPIOS - COTA ME	0.000.000	25.366.572,87		
1718.01.2.1	COTA-PARTE FUNDO PARTICIP. DOS MUNIC.-COTA MENSAL-PRINCIPAL	0.1.00	13.923.445,68		
1718.01.2.1	COTA-PARTE FUNDO PARTICIP. DOS MUNIC.-COTA MENSAL-PRINCIPAL	0.1.01	6.001.485,21		
1718.01.2.1	COTA-PARTE FUNDO PARTICIP. DOS MUNIC.-COTA MENSAL-PRINCIPAL	0.1.02	5.441.641,98		

**PREFEITURA MUNICIPAL DE BURITI**

PRAÇA FELINTO FARIAS S/N - CNPJ:06117071/0001-55

Anexo 02

Página 2

Orçamento Programa - Exercício de 2019

RECEITAS SEGUNDO AS CATEGORIAS ECONOMICAS

Lei: 00, Data:

Código	Especificação	F.R.	Desdobramento	SubCategoria Fonte	Categoria Econômica
1718.01.3.0	MENSAL-PRINCIPAL COTA-PARTE DO FUNDO DE PARTICIPAÇÃO DO MUNICÍPIOS - 1% COTA	0.000.000	204.848,23		
1718.01.3.1	COTA-PARTE DO FUNDO PARTIC.DO MUNIC. - 1% COTA-DEZ.- PRINCIP	0.1.00	118.811,97		
1718.01.3.1	COTA-PARTE DO FUNDO PARTIC.DO MUNIC. - 1% COTA-DEZ.- PRINCIP	0.1.01	51.212,06		
1718.01.3.1	COTA-PARTE DO FUNDO PARTIC.DO MUNIC. - 1% COTA-DEZ.- PRINCIP	0.1.02	34.824,20		
1718.01.5.0	COTA-PARTE DO IMPOSTO SOBRE A PROPRIEDADE TERRITORIAL RURAL	0.000.000	11.418,92		
1718.01.5.1	COTA-PARTE DO IMPOSTO SOBRE ITR - PRINCIPAL	0.1.00	6.622,97		
1718.01.5.1	COTA-PARTE DO IMPOSTO SOBRE ITR - PRINCIPAL	0.1.01	2.854,73		
1718.01.5.1	COTA-PARTE DO IMPOSTO SOBRE ITR - PRINCIPAL	0.1.02	1.941,22		
1718.02.0.0	TRANSF.DA COMPENS.FINANC.PELA EXPLOR.DE RECURSOS NATURAIS	0.000.000	218.133,05		
1718.02.6.0	COTA-PARTE DO FUNDO ESPECIAL DO PETRÓLEO - FEP	0.000.000	218.133,05		
1718.02.6.1	COTA-PARTE DO FUNDO ESPECIAL DO PETRÓLEO - FEP-PRINCIPAL	0.1.00	218.133,05		
1718.03.0.0	TRANSFERÊNCIA DE RECURSOS DO SISTEMA ÚNICO DE SAÚDE - SUS -	0.000.000	7.506.908,97		
1718.03.1.0	TRANSFERÊNCIA DE RECURSOS DO SUS - ATENÇÃO BÁSICA	0.000.000	7.506.908,97		
1718.03.1.1	TRANSFERÊNCIA DE RECURSOS DO SUS - ATENÇÃO BÁSICA-PRINCIPAL	0.1.14	7.506.908,97		
1718.04.0.0	TRANSFERÊNCIAS DE RECURSOS DO SISTEMA ÚNICO DE SAÚDE - SUS -	0.000.000	895.438,77		
1718.04.1.0	TRANSFERÊNCIAS DE RECURSOS DO SISTEMA ÚNICO DE SAÚDE - SUS D	0.000.000	895.438,77		
1718.04.1.1	TRANSF.RECURSOS SUS- SUS DESTINADO A ATENÇÃO BASICA-PRINCIPA	0.1.14	895.438,77		
1718.05.0.0	TRANSFERÊNCIAS DE RECURSOS DO FUNDO NACIONAL DO DESENVOLVIME	0.000.000	2.391.675,94		
1718.05.1.0	TRANSFERÊNCIAS DO SALÁRIO-EDUCAÇÃO	0.000.000	719.010,21		
1718.05.1.1	TRANSFERÊNCIAS DO SALÁRIO-EDUCAÇÃO-PRINCIPAL	0.1.15	719.010,21		
1718.05.2.0	TRANSFERÊNCIAS DIRETAS DO FNDE REFERENTES AO PROGRAMA DINHEI	0.000.000	8.824,58		
1718.05.2.1	TRANSF.DIRETAS DO FNDE REFERENTES AO PDDE-PRINCIPAL	0.1.15	8.824,58		
1718.05.3.0	TRANSFERÊNCIAS DIRETAS DO FNDE REFERENTES AO PROGRAMA NACION	0.000.000	1.139.270,00		
1718.05.3.1	TRANSF.DIRETAS DO FNDE REFERENTES AO PNAE-PRINCIPAL	0.1.15	1.139.270,00		
1718.05.4.0	TRANSFERÊNCIAS DIRETAS DO FNDE REFERENTES AO PROGRAMA NACION	0.000.000	243.789,20		
1718.05.4.1	TRANSF.DIRETAS DO FNDE REFERENTES AO PNATE - PRINCIPAL	0.1.15	243.789,20		
1718.05.9.0	OUTRAS TRANSFERÊNCIAS DIRETAS DO FUNDO NACIONAL DO DESENVOLV	0.000.000	280.781,95		
1718.05.9.1	OUTRAS TRANSF.DIRETAS FUNDO NAC. DO DESENV. EDUC.FNDE-PRINCI	0.1.15	280.781,95		
1718.06.0.0	TRANSFERÊNCIA FINANCEIRA DO ICMS - DESONERAÇÃO - L.C. Nº 87/	0.000.000	16.801,23		
1718.06.1.0	TRANSFERÊNCIA FINANCEIRA DO ICMS - DESONERAÇÃO - L.C. Nº 87/	0.000.000	16.801,23		
1718.06.1.1	TRANSF. FINANC. DO ICMS - DESONERAÇÃO - L.C. Nº 87/96-PRINCI	0.1.00	9.744,71		
1718.06.1.1	TRANSF. FINANC. DO ICMS - DESONERAÇÃO - L.C. Nº 87/96-PRINCI	0.1.01	4.200,31		
1718.06.1.1	TRANSF. FINANC. DO ICMS - DESONERAÇÃO - L.C. Nº 87/96-PRINCI	0.1.02	2.856,21		
1718.09.0.0	TRANSFERÊNCIAS DE RECURSOS DE COMPLEMENTAÇÃO DA UNIÃO AO FUN	0.000.000	17.524.618,00		
1718.09.1.0	TRANSFERÊNCIAS DE RECURSOS DA COMPLEMENTAÇÃO DA UNIÃO AO FUN	0.000.000	17.524.618,00		
1718.09.1.1	TRANSF. RECURSOS DA COMPLEMENTAÇÃO DA UNIÃO AO FUNDEB-PRINC	0.1.05	7.009.847,00		
1718.09.1.1	TRANSF. RECURSOS DA COMPLEMENTAÇÃO DA UNIÃO AO FUNDEB-PRINC	0.1.05	10.514.771,00		
1718.10.0.0	TRANSFERÊNCIAS DE CONVÊNIO DA UNIÃO E DE SUAS ENTIDADES	0.000.000	794.953,75		
1718.10.1.0	TRANSFERÊNCIAS DE CONVÊNIO DA UNIÃO PARA O SISTEMA ÚNICO DE	0.000.000	243.101,25		
1718.10.1.1	TRANSF. DE CONV. DA UNIÃO PARA O SUS - PRINCIPAL	0.1.23	243.101,25		
1718.10.2.0	TRANSFERÊNCIAS DE CONVÊNIO DA UNIÃO DESTINADAS A PROGRAMAS	0.000.000	243.101,25		
1718.10.2.1	TRANSF.DE CONV.DA UNIÃO DESTINADAS A PROGR DA EDUC.- PRINCIP	0.1.22	243.101,25		
1718.10.3.0	TRANSFERÊNCIAS DE CONVÊNIO DA UNIÃO DESTINADAS A PROGRAMAS	0.000.000	243.101,25		
1718.10.3.1	TRANSF.DE CONV UNIÃO DESTINADAS A PROGR. ASSIST.SOC.-PRINCIP	0.1.25	243.101,25		
1718.10.9.0	OUTRAS TRANSFERÊNCIAS DE CONVÊNIO DA UNIÃO	0.000.000	65.650,00		

**PREFEITURA MUNICIPAL DE BURITI**

PRAÇA FELINTO FARIAS S/N - CNPJ:06117071/0001-55

Anexo 02

Página 3

Orçamento Programa - Exercício de 2019

RECEITAS SEGUNDO AS CATEGORIAS ECONOMICAS

Lei: 00, Data:

Código	Especificação	F.R.	Desdobramento	SubCategoria Fonte	Categoria Econômica
1718.10.9.1	OUTRAS TRANSFERÊNCIAS DE CONVÊNIO DA UNIÃO-PRINCIPAL	0.1.24	65.650,00		
1718.12.0.0	TRANSFERÊNCIAS DE RECURSOS DO FUNDO NACIONAL DE ASSISTÊNCIA	0.000.000	891.858,75		
1718.12.1.0	TRANSFERÊNCIAS DE RECURSOS DO FUNDO NACIONAL DE ASSISTÊNCIA	0.000.000	891.858,75		
1718.12.1.1	TRANSFERÊNCIA RECURSOS DO FNAS-PRINCIPAL	0.1.29	891.858,75		
1718.99.0.0	OUTRAS TRANSFERÊNCIAS DA UNIÃO	0.000.000	1.808.220,57		
1718.99.1.0	OUTRAS TRANSFERÊNCIAS DA UNIÃO	0.000.000	1.808.220,57		
1718.99.1.1	OUTRAS TRANSFERÊNCIAS DA UNIÃO- PRINCIPAL	0.1.00	1.808.220,57		
1720.00.0.0	TRANSFERÊNCIAS DOS ESTADOS E DO DISTRITO FEDERAL E DE SUAS E	0.000.000		1.884.011,78	
1728.00.0.0	TRANSFERÊNCIAS DOS ESTADOS - ESPECÍFICAS DE ESTADOS, DF E MU	0.000.000	1.884.011,78		
1728.01.0.0	PARTICIPAÇÃO NA RECEITA DOS ESTADOS	0.000.000	1.164.044,56		
1728.01.1.0	COTA-PARTE DO ICMS	0.000.000	879.615,83		
1728.01.1.1	COTA-PARTE DO ICMS-PRINCIPAL	0.1.00	510.177,18		
1728.01.1.1	COTA-PARTE DO ICMS-PRINCIPAL	0.1.01	219.903,96		
1728.01.1.1	COTA-PARTE DO ICMS-PRINCIPAL	0.1.02	149.534,69		
1728.01.2.0	COTA-PARTE DO IPVA	0.000.000	163.223,09		
1728.01.2.1	COTA-PARTE DO IPVA-PRINCIPAL	0.1.00	94.669,39		
1728.01.2.1	COTA-PARTE DO IPVA-PRINCIPAL	0.1.01	40.805,77		
1728.01.2.1	COTA-PARTE DO IPVA-PRINCIPAL	0.1.02	27.747,93		
1728.01.3.0	COTA-PARTE DO IPI - MUNICÍPIOS	0.000.000	26.078,35		
1728.01.3.1	COTA-PARTE DO IPI - MUNICÍPIOS-PRINCIPAL	0.1.00	15.125,44		
1728.01.3.1	COTA-PARTE DO IPI - MUNICÍPIOS-PRINCIPAL	0.1.01	6.519,59		
1728.01.3.1	COTA-PARTE DO IPI - MUNICÍPIOS-PRINCIPAL	0.1.02	4.433,32		
1728.01.4.0	COTA-PARTE DA CONTRIBUIÇÃO DE INTERVENÇÃO NO DOMÍNIO ECONÔMICO	0.000.000	17.560,97		
1728.01.4.1	COTA-PARTE DA CIDE - PRINCIPAL	0.1.16	17.560,97		
1728.01.9.0	OUTRAS TRANSFERÊNCIAS DOS ESTADOS	0.000.000	77.566,32		
1728.01.9.1	OUTRAS TRANSFERÊNCIAS DOS ESTADOS-PRINCIPAL	0.1.00	77.566,32		
1728.03.0.0	TRANSFERÊNCIA DE RECURSOS DO ESTADO PARA PROGRAMAS DE SAÚDE	0.000.000	169.112,84		
1728.03.1.0	TRANSFERÊNCIA DE RECURSOS DO ESTADO PARA PROGRAMAS DE SAÚDE	0.000.000	169.112,84		
1728.03.1.1	TRANSF RECURS.DO EST.PROGR.SAÚDE- REPASSE FUNDO A FUNDO-PRIN	0.1.30	169.112,84		
1728.10.0.0	TRANSFERÊNCIA DE CONVÊNIO DOS ESTADOS E DO DISTRITO FEDERAL	0.000.000	550.854,38		
1728.10.1.0	TRANSFERÊNCIAS DE CONVÊNIO DOS ESTADOS PARA O SISTEMA ÚNICO	0.000.000	243.101,25		
1728.10.1.1	TRANSF. DE CONVÊNIO DOS ESTADOS PARA O SUS-PRINCIPAL	0.1.23	243.101,25		
1728.10.2.0	TRANSFERÊNCIAS DE CONVÊNIO DOS ESTADOS DESTINADAS A PROGRAMA	0.000.000	243.101,25		
1728.10.2.1	TRANSF.CONVÊNIO DOS ESTADOS DESTINADAS A PROGR.EDUC.-PRINCIP	0.1.22	243.101,25		
1728.10.9.0	OUTRAS TRANSFERÊNCIAS DE CONVÊNIO DOS ESTADOS	0.000.000	64.651,88		
1728.10.9.1	OUTRAS TRANSFERÊNCIAS DE CONVÊNIO DOS ESTADOS-PRINCIPAL	0.1.24	64.651,88		
1750.00.0.0	TRANSFERÊNCIAS DE OUTRAS INSTITUIÇÕES PÚBLICAS	0.000.000		20.013.498,37	
1758.00.0.0	TRANSFERÊNCIAS DE OUTRAS INSTITUIÇÕES PÚBLICAS - ESPECÍFICAS	0.000.000	20.013.498,37		
1758.01.0.0	TRANSFERÊNCIAS DE RECURSOS DO FUNDO DE MANUTENÇÃO E DESENVOL	0.000.000	19.891.947,74		
1758.01.1.0	TRANSFERÊNCIAS DE RECURSOS DO FUNDO DE MANUTENÇÃO E DESENVOL	0.000.000	19.891.947,74		
1758.01.1.1	TRANSFERÊNCIAS DE RECURSOS FUNDEB - PRINCIPAL	0.1.18	11.935.168,64		
1758.01.1.1	TRANSFERÊNCIAS DE RECURSOS FUNDEB - PRINCIPAL	0.1.19	7.956.779,10		
1758.99.0.0	OUTRAS TRANSFERÊNCIAS MULTIGOVERNAMENTAIS	0.000.000	121.550,63		
1758.99.1.0	OUTRAS TRANSFERÊNCIAS MULTIGOVERNAMENTAIS	0.000.000	121.550,63		
1758.99.1.1	OUTRAS TRANSFERÊNCIAS MULTIGOVERNAMENTAIS-PRINCIPAL	0.1.00	121.550,63		
2000.00.0.0	RECEITAS DE CAPITAL	0.000.000			1.771.566,57
2400.00.0.0	TRANSFERÊNCIAS DE CAPITAL	0.000.000		1.771.566,57	
2410.00.0.0	TRANSFERÊNCIAS DA UNIÃO E DE SUAS ENTIDADES	0.000.000		920.712,19	
2418.00.0.0	TRANSFERÊNCIAS DA UNIÃO - ESPECÍFICAS DE ESTADOS, DF E MUNIC	0.000.000	920.712,19		
2418.03.0.0	TRANSFERÊNCIA DE RECURSOS DO SISTEMA ÚNICO DE SAÚDE - SUS -	0.000.000	243.101,25		
2418.03.1.0	TRANSFERÊNCIA DE RECURSOS DO SUS - ATENÇÃO BÁSICA	0.000.000	243.101,25		
2418.03.1.1	TRANSFERÊNCIA DE RECURSOS DO SUS - ATENÇÃO	0.1.14	243.101,25		

**PREFEITURA MUNICIPAL DE BURITI**

PRAÇA FELINTO FARIAS S/N - CNPJ:06117071/0001-55

Anexo 02

Página 4

Orçamento Programa - Exercício de 2019

RECEITAS SEGUNDO AS CATEGORIAS ECONOMICAS

Lei: 00, Data:

Código	Especificação	F.R.	Desdobramento	SubCategoria Fonte	Categoria Econômica
2418.05.0.0	BÁSICA-PRINCIPAL				
2418.05.0.0	TRANSFERÊNCIAS DE RECURSOS DESTINADOS A PROGRAMAS DE EDUCAÇÃO	0.000.000	243.101,25		
2418.05.1.0	TRANSFERÊNCIAS DE RECURSOS DESTINADOS A PROGRAMAS DE EDUCAÇÃO	0.000.000	243.101,25		
2418.05.1.1	TRANSF. DE REC. DESTINADOS A PROG DE EDUCAÇÃO PRINCIPAL	0.1.15	243.101,25		
2418.10.0.0	TRANSFERÊNCIA DE CONVÊNIOS DA UNIÃO E DE SUAS ENTIDADES	0.000.000	69.857,81		
2418.10.9.0	OUTRAS TRANSFERÊNCIAS DE CONVÊNIOS DA UNIÃO	0.000.000	69.857,81		
2418.10.9.1	OUTRAS TRANSFERÊNCIAS DE CONVÊNIOS DA UNIÃO-PRINCIPAL	0.1.24	69.857,81		
2418.99.0.0	OUTRAS TRANSFERÊNCIAS DA UNIÃO	0.000.000	364.651,88		
2418.99.1.0	OUTRAS TRANSFERÊNCIAS DA UNIÃO	0.000.000	364.651,88		
2418.99.1.1	OUTRAS TRANSFERÊNCIAS DA UNIÃO-PRINCIPAL	0.1.00	364.651,88		
2420.00.0.0	TRANSFERÊNCIAS DOS ESTADOS E DO DISTRITO FEDERAL E DE SUAS E	0.000.000		850.854,38	
2428.00.0.0	TRANSFERÊNCIAS DOS ESTADOS, DISTRITO FEDERAL, E DE SUAS ENTI	0.000.000	850.854,38		
2428.03.0.0	TRANSFERÊNCIAS DE RECURSOS DO SISTEMA ÚNICO DE SAÚDE - SUS	0.000.000	243.101,25		
2428.03.1.0	TRANSFERÊNCIAS DE RECURSOS DO SISTEMA ÚNICO DE SAÚDE - SUS	0.000.000	243.101,25		
2428.03.1.1	TRANSF DE RECURSOS DO SISTEMA ÚNICO DE SAÚDE -SUS- PRINCIPAL	0.1.30	243.101,25		
2428.05.0.0	TRANSFERÊNCIAS DE RECURSOS DESTINADOS A PROGRAMAS DE EDUCAÇÃO	0.000.000	243.101,25		
2428.05.1.0	TRANSFERÊNCIAS DE RECURSOS DESTINADOS A PROGRAMAS DE EDUCAÇÃO	0.000.000	243.101,25		
2428.05.1.1	TRANSF DE RECURSOS DEST A PROGRAMAS DE EDUCAÇÃO PRINCIPAL	0.1.15	243.101,25		
2428.99.0.0	OUTRAS TRANSFERÊNCIAS DOS ESTADOS	0.000.000	364.651,88		
2428.99.1.0	OUTRAS TRANSFERÊNCIAS DOS ESTADOS	0.000.000	364.651,88		
2428.99.1.1	OUTRAS TRANSFERÊNCIAS DOS ESTADOS-PRINCIPAL	0.1.00	364.651,88		
9000.00.0.0	(R) DEDUCOES DA RECEITA	0.000.000			-7.096.799,26
9500.00.0.0	(R) DEDUÇÕES DO FUNDEB	0.000.000		-7.096.799,26	
9510.00.0.0	(R) DEDUÇÕES DO FUNDEB	0.000.000	-7.096.799,26		
9510.00.0.0	(R) DEDUÇÕES DO FUNDEB	0.000.000		-7.096.799,26	
9510.00.0.0	(R) DEDUÇÕES DO FUNDEB	0.1.00	-7.096.799,26		
Total das Receitas (exceto Intra-Orçamentárias)					76.324.284,75

TOTALIZAÇÃO DAS RECEITAS POR CATEGORIA ECONOMICA

RECEITA CORRENTE

74.552.718,18

RECEITA DE CAPITAL

1.771.566,57

Total Geral das Receitas**76.324.284,75**

**PREFEITURA MUNICIPAL DE BURITI**

PRAÇA FELINTO FARIAS S/N - CNPJ:06117071/0001-55

Orçamento Programa - Exercício de 2019

Anexo 02

Página 1

LeiData

NATUREZA DA DESPESA - CONSOLIDAÇÃO GERAL

Código	Especificação	Elemento	Modalidade	Grupo	Categoria Econômica
30.00.00	DESPESAS CORRENTES				61.192.268,92
31.00.00	PESSOAL E ENCARGOS SOCIAIS			36.270.737,99	
31.90.00	APLICAÇÕES DIRETAS		36.270.737,99		
31.90.04	CONTRATAÇÃO POR TEMPO DETERMINADO	7.342.720,01			
31.90.11	VENCIMENTOS E VANTAGENS FIXAS - PESSOAL CIVIL	27.842.336,84			
31.90.13	OBRIGAÇÕES PATRONAIS	818.767,99			
31.90.92	DESPESAS DE EXERCÍCIOS ANTERIORES	266.913,15			
32.00.00	JUROS E ENCARGOS DA DÍVIDA			294.000,00	
32.90.00	APLICAÇÕES DIRETAS		294.000,00		
32.90.21	JUROS SOBRE A DÍVIDA POR CONTRATO	294.000,00			
33.00.00	OUTRAS DESPESAS CORRENTES			24.627.530,93	
33.90.00	APLICAÇÕES DIRETAS		24.627.530,93		
33.90.04	CONTRATAÇÃO POR TEMPO DETERMINADO	8.400,00			
33.90.14	DIÁRIAS - CIVIL	197.212,05			
33.90.30	MATERIAL DE CONSUMO	8.798.254,30			
33.90.32	MATERIAL, BEM OU SERVIÇO PARA DISTRIBUIÇÃO GRATUITA	507.816,00			
33.90.33	PASSAGENS E DESPESAS COM LOCOMOÇÃO	124.255,95			
33.90.35	SERVIÇOS DE CONSULTORIA	258.330,45			
33.90.36	OUTROS SERVIÇOS DE TERCEIROS - PESSOA FÍSICA	1.758.572,02			
33.90.39	OUTROS SERVIÇOS DE TERCEIROS - PESSOA JURÍDICA	12.149.917,27			
33.90.47	OBRIGAÇÕES TRIBUTÁRIAS E CONTRIBUTIVAS	315.000,00			
33.90.48	OUTROS AUXÍLIOS FINANCEIROS A PESSOA FÍSICA	233.536,80			
33.90.91	SENTENÇAS JUDICIAIS	10.500,00			
33.90.92	DESPESAS DE EXERCÍCIOS ANTERIORES	265.736,09			
40.00.00	DESPESAS DE CAPITAL				14.754.639,78
44.00.00	INVESTIMENTOS			14.229.639,78	
44.90.00	APLICAÇÕES DIRETAS		14.229.639,78		
44.90.51	OBRA E INSTALAÇÕES	9.358.322,21			
44.90.52	EQUIPAMENTOS E MATERIAL PERMANENTE	4.767.895,72			
44.90.61	AQUISIÇÃO DE IMÓVEIS	103.421,85			
46.00.00	AMORTIZAÇÃO DA DÍVIDA			525.000,00	
46.90.00	APLICAÇÕES DIRETAS		525.000,00		
46.90.72	PRINCIPAL DA DÍVIDA MOBILIÁRIA RESGATADO	525.000,00			
90.00.00	RESERVA DE CONTINGÊNCIA				377.376,05
99.00.00	RESERVA DE CONTINGÊNCIA			377.376,05	
99.99.00	RESERVA DE CONTINGÊNCIA		377.376,05		
99.99.99	RESERVA DE CONTINGÊNCIA	377.376,05			
TOTAL					76.324.284,75

**PREFEITURA MUNICIPAL DE BURITI**

PRAÇA FELINTO FARIAS S/N - CNPJ:06117071/0001-55

Orçamento Programa - Exercício de 2019

Anexo 02

Página 1

LeiData

NATUREZA DA DESPESA POR ORGÃO

Código	Especificação	F.R.	Elemento	Modalidade	Grupo	Categoria Econômica
PODER	01 PODER LEGISLATIVO					
ORGÃO	01 CAMARA MUNICIPAL					
3.0.00.00	DESPEAS CORRENTES	0.000.000				419.438,54
3.1.00.00	PESSOAL E ENCARGOS SOCIAIS	0.000.000			96.300,00	
3.1.90.00	APLICAÇÕES DIRETAS	0.000.000		96.300,00		
3.1.90.04	CONTRATAÇÃO POR TEMPO DETERMINADO	0.1.00	32.300,00			
3.1.90.11	VENCIMENTOS E VANTAGENS FIXAS - PESSOAL CIVIL	0.1.00	52.000,00			
3.1.90.13	OBRIGAÇÕES PATRONAIS	0.1.00	12.000,00			
3.3.00.00	OUTRAS DESPEAS CORRENTES	0.000.000			323.138,54	
3.3.90.00	APLICAÇÕES DIRETAS	0.000.000		323.138,54		
3.3.90.14	DIÁRIAS - CIVIL	0.1.00	42.000,00			
3.3.90.30	MATERIAL DE CONSUMO	0.1.00	73.500,00			
3.3.90.33	PASSAGENS E DESPEAS COM LOCOMOÇÃO	0.1.00	10.500,00			
3.3.90.35	SERVIÇOS DE CONSULTORIA	0.1.00	23.100,00			
3.3.90.36	OUTROS SERVIÇOS DE TERCEIROS - PESSOA FÍSICA	0.1.00	52.500,00			
3.3.90.39	OUTROS SERVIÇOS DE TERCEIROS - PESSOA JURÍDICA	0.1.00	105.000,00			
3.3.90.92	DESPEAS DE EXERCÍCIOS ANTERIORES	0.1.00	16.538,54			
4.0.00.00	DESPEAS DE CAPITAL	0.000.000				94.500,00
4.4.00.00	INVESTIMENTOS	0.000.000			94.500,00	
4.4.90.00	APLICAÇÕES DIRETAS	0.000.000		94.500,00		
4.4.90.51	OBRAS E INSTALAÇÕES	0.1.00	42.000,00			
4.4.90.52	EQUIPAMENTOS E MATERIAL PERMANENTE	0.1.00	52.500,00			
TOTAL						513.938,54

**PREFEITURA MUNICIPAL DE BURITI**

PRAÇA FELINTO FARIAS S/N - CNPJ:06117071/0001-55

Orçamento Programa - Exercício de 2019

Anexo 02

Página 2

LeiData

NATUREZA DA DESPESA POR ORGÃO

PODER		02 PODER EXECUTIVO				
ORGÃO		02 GABINETE DO PREFEITO				
Código	Especificação	F.R.	Elemento	Modalidade	Grupo	Categoria Econômica
3.0.00.00	DESPESAS CORRENTES	0.000.000				633.867,15
3.1.00.00	PESSOAL E ENCARGOS SOCIAIS	0.000.000			435.431,85	
3.1.90.00	APLICAÇÕES DIRETAS	0.000.000		435.431,85		
3.1.90.04	CONTRATAÇÃO POR TEMPO DETERMINADO	0.1.00	72.329,25			
3.1.90.11	VENCIMENTOS E VANTAGENS FIXAS - PESSOAL CIVIL	0.1.00	363.102,60			
3.3.00.00	OUTRAS DESPESAS CORRENTES	0.000.000			198.435,30	
3.3.90.00	APLICAÇÕES DIRETAS	0.000.000		198.435,30		
3.3.90.14	DIÁRIAS - CIVIL	0.1.00	17.886,75			
3.3.90.30	MATERIAL DE CONSUMO	0.1.00	61.049,10			
3.3.90.33	PASSAGENS E DESPESAS COM LOCOMOÇÃO	0.1.00	7.465,50			
3.3.90.35	SERVIÇOS DE CONSULTORIA	0.1.00	12.600,00			
3.3.90.36	OUTROS SERVIÇOS DE TERCEIROS - PESSOA FÍSICA	0.1.00	21.464,10			
3.3.90.39	OUTROS SERVIÇOS DE TERCEIROS - PESSOA JURÍDICA	0.1.00	42.532,35			
3.3.90.91	SENTENÇAS JUDICIAIS	0.1.00	10.500,00			
3.3.90.92	DESPESAS DE EXERCÍCIOS ANTERIORES	0.1.00	24.937,50			
4.0.00.00	DESPESAS DE CAPITAL	0.000.000				81.072,60
4.4.00.00	INVESTIMENTOS	0.000.000			81.072,60	
4.4.90.00	APLICAÇÕES DIRETAS	0.000.000		81.072,60		
4.4.90.51	OBRAS E INSTALAÇÕES	0.1.00	43.161,30			
4.4.90.52	EQUIPAMENTOS E MATERIAL PERMANENTE	0.1.00	37.911,30			
TOTAL						714.939,75

**PREFEITURA MUNICIPAL DE BURITI**

PRAÇA FELINTO FARIAS S/N - CNPJ:06117071/0001-55

Orçamento Programa - Exercício de 2019

Anexo 02

Página 3

LeiData

NATUREZA DA DESPESA POR ORGÃO

PODER	02 PODER EXECUTIVO					
ORGÃO	03 SEC. MUNICIPAL DE ADMINISTRAÇÃO E FINANÇAS					
Código	Especificação	F.R.	Elemento	Modalidade	Grupo	Categoria Econômica
3.0.00.00	DESPESAS CORRENTES	0.000.000				3.323.795,81
3.1.00.00	PESSOAL E ENCARGOS SOCIAIS	0.000.000			1.229.568,90	
3.1.90.00	APLICAÇÕES DIRETAS	0.000.000		1.229.568,90		
3.1.90.04	CONTRATAÇÃO POR TEMPO DETERMINADO	0.1.00	77.337,75			
3.1.90.11	VENCIMENTOS E VANTAGENS FIXAS - PESSOAL CIVIL	0.1.00	905.630,25			
3.1.90.13	OBRIGAÇÕES PATRONAIS	0.1.00	53.187,75			
3.1.90.92	DESPESAS DE EXERCÍCIOS ANTERIORES	0.1.00	193.413,15			
3.2.00.00	JUROS E ENCARGOS DA DÍVIDA	0.000.000			294.000,00	
3.2.90.00	APLICAÇÕES DIRETAS	0.000.000		294.000,00		
3.2.90.21	JUROS SOBRE A DÍVIDA POR CONTRATO	0.1.00	294.000,00			
3.3.00.00	OUTRAS DESPESAS CORRENTES	0.000.000			1.800.226,91	
3.3.90.00	APLICAÇÕES DIRETAS	0.000.000		1.800.226,91		
3.3.90.04	CONTRATAÇÃO POR TEMPO DETERMINADO	0.1.00	8.400,00			
3.3.90.14	DIÁRIAS - CIVIL	0.1.00	34.333,95			
3.3.90.30	MATERIAL DE CONSUMO	0.1.00	539.466,90			
3.3.90.33	PASSAGENS E DESPESAS COM LOCOMOÇÃO	0.1.00	25.701,90			
3.3.90.35	SERVIÇOS DE CONSULTORIA	0.1.00	185.694,60			
3.3.90.36	OUTROS SERVIÇOS DE TERCEIROS - PESSOA FÍSICA	0.1.00	132.895,35			
3.3.90.39	OUTROS SERVIÇOS DE TERCEIROS - PESSOA JURÍDICA	0.1.00	529.185,11			
3.3.90.47	OBRIGAÇÕES TRIBUTÁRIAS E CONTRIBUTIVAS	0.1.00	315.000,00			
3.3.90.92	DESPESAS DE EXERCÍCIOS ANTERIORES	0.1.00	29.549,10			
4.0.00.00	DESPESAS DE CAPITAL	0.000.000				1.011.366,10
4.4.00.00	INVESTIMENTOS	0.000.000			486.366,10	
4.4.90.00	APLICAÇÕES DIRETAS	0.000.000		486.366,10		
4.4.90.51	OBRA E INSTALAÇÕES	0.1.00	262.332,85			
4.4.90.52	EQUIPAMENTOS E MATERIAL PERMANENTE	0.1.00	120.611,40			
4.4.90.61	AQUISIÇÃO DE IMÓVEIS	0.1.00	103.421,85			
4.6.00.00	AMORTIZAÇÃO DA DÍVIDA	0.000.000			525.000,00	
4.6.90.00	APLICAÇÕES DIRETAS	0.000.000		525.000,00		
4.6.90.72	PRINCIPAL DA DÍVIDA MOBILIÁRIA RESGATADO	0.1.00	525.000,00			
TOTAL						4.335.161,91

**PREFEITURA MUNICIPAL DE BURITI**

PRAÇA FELINTO FARIAS S/N - CNPJ:06117071/0001-55

Orçamento Programa - Exercício de 2019

Anexo 02

Página 4

LeiData

NATUREZA DA DESPESA POR ORGÃO

PODER		02 PODER EXECUTIVO				
ORGÃO		05 SEC. MUNICIPAL DE EDUCAÇÃO				
Código	Especificação	F.R.	Elemento	Modalidade	Grupo	Categoria Econômica
3.0.00.00	DESPESAS CORRENTES	0.000.000				5.127.215,50
3.1.00.00	PESSOAL E ENCARGOS SOCIAIS	0.000.000			600.312,43	
3.1.90.00	APLICAÇÕES DIRETAS	0.000.000		600.312,43		
3.1.90.04	CONTRATAÇÃO POR TEMPO DETERMINADO	0.1.01	174.616,24			
3.1.90.04	CONTRATAÇÃO POR TEMPO DETERMINADO	0.1.15	17.729,25			
3.1.90.11	VENCIMENTOS E VANTAGENS FIXAS - PESSOAL CIVIL	0.1.01	345.914,04			
3.1.90.13	OBRIGAÇÕES PATRONAIS	0.1.01	62.052,90			
3.3.00.00	OUTRAS DESPESAS CORRENTES	0.000.000			4.526.903,07	
3.3.90.00	APLICAÇÕES DIRETAS	0.000.000		4.526.903,07		
3.3.90.14	DIÁRIAS - CIVIL	0.1.01	7.386,75			
3.3.90.30	MATERIAL DE CONSUMO	0.1.01	966.635,69			
3.3.90.30	MATERIAL DE CONSUMO	0.1.15	29.548,05			
3.3.90.30	MATERIAL DE CONSUMO	0.1.15	58.300,00			
3.3.90.30	MATERIAL DE CONSUMO	0.1.15	82.325,14			
3.3.90.30	MATERIAL DE CONSUMO	0.1.15	1.139.270,00			
3.3.90.32	MATERIAL, BEM OU SERVIÇO PARA DISTRIBUIÇÃO GRATUIT.	0.1.01	17.729,25			
3.3.90.33	PASSAGENS E DESPESAS COM LOCOMOÇÃO	0.1.01	8.864,10			
3.3.90.36	OUTROS SERVIÇOS DE TERCEIROS - PESSOA FÍSICA	0.1.01	97.878,90			
3.3.90.36	OUTROS SERVIÇOS DE TERCEIROS - PESSOA FÍSICA	0.1.15	12.500,00			
3.3.90.36	OUTROS SERVIÇOS DE TERCEIROS - PESSOA FÍSICA	0.1.15	22.161,30			
3.3.90.39	OUTROS SERVIÇOS DE TERCEIROS - PESSOA JURÍDICA	0.1.01	999.343,18			
3.3.90.39	OUTROS SERVIÇOS DE TERCEIROS - PESSOA JURÍDICA	0.1.15	243.789,20			
3.3.90.39	OUTROS SERVIÇOS DE TERCEIROS - PESSOA JURÍDICA	0.1.15	819.010,21			
3.3.90.92	DESPESAS DE EXERCÍCIOS ANTERIORES	0.1.01	22.161,30			
4.0.00.00	DESPESAS DE CAPITAL	0.000.000				5.035.737,23
4.4.00.00	INVESTIMENTOS	0.000.000			5.035.737,23	
4.4.90.00	APLICAÇÕES DIRETAS	0.000.000		5.035.737,23		
4.4.90.51	OBRAS E INSTALAÇÕES	0.1.01	1.889.120,82			
4.4.90.51	OBRAS E INSTALAÇÕES	0.1.15	445.858,54			
4.4.90.51	OBRAS E INSTALAÇÕES	0.1.22	486.202,50			
4.4.90.52	EQUIPAMENTOS E MATERIAL PERMANENTE	0.1.01	2.207.168,62			
4.4.90.52	EQUIPAMENTOS E MATERIAL PERMANENTE	0.1.15	7.386,75			
TOTAL						10.162.952,73

**PREFEITURA MUNICIPAL DE BURITI**

PRAÇA FELINTO FARIAS S/N - CNPJ:06117071/0001-55

Orçamento Programa - Exercício de 2019

Anexo 02

Página 5

LeiData

NATUREZA DA DESPESA POR ORGÃO

PODER		02 PODER EXECUTIVO				
ORGÃO		06 SEC. MUNICIPAL DE SAÚDE E SANEAMENTO				
Código	Especificação	F.R.	Elemento	Modalidade	Grupo	Categoria Econômica
3.0.00.00	DESPESAS CORRENTES	0.000.000				5.024.305,84
3.1.00.00	PESSOAL E ENCARGOS SOCIAIS	0.000.000			1.613.349,15	
3.1.90.00	APLICAÇÕES DIRETAS	0.000.000		1.613.349,15		
3.1.90.04	CONTRATAÇÃO POR TEMPO DETERMINADO	0.1.02	144.788,70			
3.1.90.11	VENCIMENTOS E VANTAGENS FIXAS - PESSOAL CIVIL	0.1.02	1.308.503,70			
3.1.90.13	OBRIGAÇÕES PATRONAIS	0.1.02	107.556,75			
3.1.90.92	DESPESAS DE EXERCÍCIOS ANTERIORES	0.1.02	52.500,00			
3.3.00.00	OUTRAS DESPESAS CORRENTES	0.000.000			3.410.956,69	
3.3.90.00	APLICAÇÕES DIRETAS	0.000.000		3.410.956,69		
3.3.90.14	DIÁRIAS - CIVIL	0.1.02	11.079,60			
3.3.90.30	MATERIAL DE CONSUMO	0.1.02	381.179,40			
3.3.90.30	MATERIAL DE CONSUMO	0.1.14	223.859,69			
3.3.90.33	PASSAGENS E DESPESAS COM LOCOMOÇÃO	0.1.02	13.295,10			
3.3.90.36	OUTROS SERVIÇOS DE TERCEIROS - PESSOA FÍSICA	0.1.02	227.523,45			
3.3.90.39	OUTROS SERVIÇOS DE TERCEIROS - PESSOA JURÍDICA	0.1.02	2.179.359,81			
3.3.90.39	OUTROS SERVIÇOS DE TERCEIROS - PESSOA JURÍDICA	0.1.14	223.859,69			
3.3.90.48	OUTROS AUXÍLIOS FINANCEIROS A PESSOA FÍSICA	0.1.02	105.000,00			
3.3.90.92	DESPESAS DE EXERCÍCIOS ANTERIORES	0.1.02	45.799,95			
4.0.00.00	DESPESAS DE CAPITAL	0.000.000				1.854.997,78
4.4.00.00	INVESTIMENTOS	0.000.000			1.854.997,78	
4.4.90.00	APLICAÇÕES DIRETAS	0.000.000		1.854.997,78		
4.4.90.51	OBRAS E INSTALAÇÕES	0.1.02	1.395.459,59			
4.4.90.51	OBRAS E INSTALAÇÕES	0.1.14	447.719,39			
4.4.90.52	EQUIPAMENTOS E MATERIAL PERMANENTE	0.1.02	11.818,80			
TOTAL						6.879.303,62

**PREFEITURA MUNICIPAL DE BURITI**

PRAÇA FELINTO FARIAS S/N - CNPJ:06117071/0001-55

Orçamento Programa - Exercício de 2019

Anexo 02

Página 6

LeiData

NATUREZA DA DESPESA POR ORGÃO

PODER		02 PODER EXECUTIVO				
ORGÃO		07 SEC. MUNICIPAL DE AGRICULTURA E ABASTECIMENTO				
Código	Especificação	F.R.	Elemento	Modalidade	Grupo	Categoria Econômica
3.0.00.00	DESPESAS CORRENTES	0.000.000				182.470,55
3.1.00.00	PESSOAL E ENCARGOS SOCIAIS	0.000.000			34.729,25	
3.1.90.00	APLICAÇÕES DIRETAS	0.000.000		34.729,25		
3.1.90.04	CONTRATAÇÃO POR TEMPO DETERMINADO	0.1.00	17.729,25			
3.1.90.11	VENCIMENTOS E VANTAGENS FIXAS - PESSOAL CIVIL	0.1.00	17.000,00			
3.3.00.00	OUTRAS DESPESAS CORRENTES	0.000.000			147.741,30	
3.3.90.00	APLICAÇÕES DIRETAS	0.000.000		147.741,30		
3.3.90.14	DIÁRIAS - CIVIL	0.1.00	3.692,85			
3.3.90.30	MATERIAL DE CONSUMO	0.1.00	26.593,35			
3.3.90.33	PASSAGENS E DESPESAS COM LOCOMOÇÃO	0.1.00	2.215,50			
3.3.90.35	SERVIÇOS DE CONSULTORIA	0.1.00	36.935,85			
3.3.90.36	OUTROS SERVIÇOS DE TERCEIROS - PESSOA FÍSICA	0.1.00	35.458,50			
3.3.90.39	OUTROS SERVIÇOS DE TERCEIROS - PESSOA JURÍDICA	0.1.00	39.890,55			
3.3.90.92	DESPESAS DE EXERCÍCIOS ANTERIORES	0.1.00	2.954,70			
4.0.00.00	DESPESAS DE CAPITAL	0.000.000				100.466,10
4.4.00.00	INVESTIMENTOS	0.000.000			100.466,10	
4.4.90.00	APLICAÇÕES DIRETAS	0.000.000		100.466,10		
4.4.90.51	OBRAS E INSTALAÇÕES	0.1.00	88.647,30			
4.4.90.52	EQUIPAMENTOS E MATERIAL PERMANENTE	0.1.00	11.818,80			
TOTAL						282.936,65

**PREFEITURA MUNICIPAL DE BURITI**

PRAÇA FELINTO FARIAS S/N - CNPJ:06117071/0001-55

Orçamento Programa - Exercício de 2019

Anexo 02

Página 7

LeiData

NATUREZA DA DESPESA POR ORGÃO

Código	Especificação	F.R.	Elemento	Modalidade	Grupo	Categoria Econômica
PODER	02 PODER EXECUTIVO					
ORGÃO	08 SEC. MUNICIPAL DE TRABALHO E ASSIST. SOCIAL					
3.0.00.00	DESPEAS CORRENTES	0.000.000				825.771,95
3.1.00.00	PESSOAL E ENCARGOS SOCIAIS	0.000.000			53.187,75	
3.1.90.00	APLICAÇÕES DIRETAS	0.000.000		53.187,75		
3.1.90.04	CONTRATAÇÃO POR TEMPO DETERMINADO	0.1.00	17.729,25			
3.1.90.11	VENCIMENTOS E VANTAGENS FIXAS - PESSOAL CIVIL	0.1.00	35.458,50			
3.3.00.00	OUTRAS DESPEAS CORRENTES	0.000.000			772.584,20	
3.3.90.00	APLICAÇÕES DIRETAS	0.000.000		772.584,20		
3.3.90.14	DIÁRIAS - CIVIL	0.1.00	2.215,50			
3.3.90.30	MATERIAL DE CONSUMO	0.1.00	233.980,10			
3.3.90.32	MATERIAL, BEM OU SERVIÇO PARA DISTRIBUIÇÃO GRATUIT.	0.1.00	366.484,95			
3.3.90.33	PASSAGENS E DESPEAS COM LOCOMOÇÃO	0.1.00	7.386,75			
3.3.90.36	OUTROS SERVIÇOS DE TERCEIROS - PESSOA FÍSICA	0.1.00	39.890,55			
3.3.90.39	OUTROS SERVIÇOS DE TERCEIROS - PESSOA JURÍDICA	0.1.00	48.754,65			
3.3.90.48	OUTROS AUXÍLIOS FINANCEIROS A PESSOA FÍSICA	0.1.00	66.484,95			
3.3.90.92	DESPEAS DE EXERCÍCIOS ANTERIORES	0.1.00	7.386,75			
4.0.00.00	DESPEAS DE CAPITAL	0.000.000				278.020,05
4.4.00.00	INVESTIMENTOS	0.000.000			278.020,05	
4.4.90.00	APLICAÇÕES DIRETAS	0.000.000		278.020,05		
4.4.90.51	OBRAS E INSTALAÇÕES	0.1.00	23.100,00			
4.4.90.51	OBRAS E INSTALAÇÕES	0.1.25	243.101,25			
4.4.90.52	EQUIPAMENTOS E MATERIAL PERMANENTE	0.1.00	11.818,80			
TOTAL						1.103.792,00

**PREFEITURA MUNICIPAL DE BURITI**

PRAÇA FELINTO FARIAS S/N - CNPJ:06117071/0001-55

Orçamento Programa - Exercício de 2019

Anexo 02

Página 8

LeiData

NATUREZA DA DESPESA POR ORGÃO

PODER		02 PODER EXECUTIVO				
ORGÃO		09 SEC.MUNICIPAL DE TRANSPORTES, INFRAESTRUTURA E SERV.URBANOS				
Código	Especificação	F.R.	Elemento	Modalidade	Grupo	Categoria Econômica
3.0.00.00	DESPESAS CORRENTES	0.000.000				1.287.928,67
3.1.00.00	PESSOAL E ENCARGOS SOCIAIS	0.000.000			187.635,00	
3.1.90.00	APLICAÇÕES DIRETAS	0.000.000		187.635,00		
3.1.90.04	CONTRATAÇÃO POR TEMPO DETERMINADO	0.1.00	84.214,20			
3.1.90.11	VENCIMENTOS E VANTAGENS FIXAS - PESSOAL CIVIL	0.1.00	103.420,80			
3.3.00.00	OUTRAS DESPESAS CORRENTES	0.000.000			1.100.293,67	
3.3.90.00	APLICAÇÕES DIRETAS	0.000.000		1.100.293,67		
3.3.90.14	DIÁRIAS - CIVIL	0.1.00	7.386,75			
3.3.90.30	MATERIAL DE CONSUMO	0.1.00	155.132,25			
3.3.90.33	PASSAGENS E DESPESAS COM LOCOMOÇÃO	0.1.00	3.692,85			
3.3.90.36	OUTROS SERVIÇOS DE TERCEIROS - PESSOA FÍSICA	0.1.00	132.968,85			
3.3.90.36	OUTROS SERVIÇOS DE TERCEIROS - PESSOA FÍSICA	0.1.16	17.560,97			
3.3.90.39	OUTROS SERVIÇOS DE TERCEIROS - PESSOA JURÍDICA	0.1.00	776.165,25			
3.3.90.92	DESPESAS DE EXERCÍCIOS ANTERIORES	0.1.00	7.386,75			
4.0.00.00	DESPESAS DE CAPITAL	0.000.000				2.015.598,93
4.4.00.00	INVESTIMENTOS	0.000.000			2.015.598,93	
4.4.90.00	APLICAÇÕES DIRETAS	0.000.000		2.015.598,93		
4.4.90.51	OBRAS E INSTALAÇÕES	0.1.00	1.684.662,95			
4.4.90.51	OBRAS E INSTALAÇÕES	0.1.17	91.121,33			
4.4.90.52	EQUIPAMENTOS E MATERIAL PERMANENTE	0.1.00	239.814,65			
TOTAL						3.303.527,60

**PREFEITURA MUNICIPAL DE BURITI**

PRAÇA FELINTO FARIAS S/N - CNPJ:06117071/0001-55

Orçamento Programa - Exercício de 2019

Anexo 02

Página 9

LeiData

NATUREZA DA DESPESA POR ORGÃO

PODER		02 PODER EXECUTIVO				
ORGÃO		10 SEC. MUN. DE CULTURA, IGUALDADE RACIAL, ESPORTE E TURISMO				
Código	Especificação	F.R.	Elemento	Modalidade	Grupo	Categoria Econômica
3.0.00.00	DESPESAS CORRENTES	0.000.000				426.965,70
3.1.00.00	PESSOAL E ENCARGOS SOCIAIS	0.000.000			81.258,45	
3.1.90.00	APLICAÇÕES DIRETAS	0.000.000		81.258,45		
3.1.90.04	CONTRATAÇÃO POR TEMPO DETERMINADO	0.1.00	26.593,35			
3.1.90.11	VENCIMENTOS E VANTAGENS FIXAS - PESSOAL CIVIL	0.1.00	54.665,10			
3.3.00.00	OUTRAS DESPESAS CORRENTES	0.000.000			345.707,25	
3.3.90.00	APLICAÇÕES DIRETAS	0.000.000		345.707,25		
3.3.90.14	DIÁRIAS - CIVIL	0.1.00	5.908,35			
3.3.90.30	MATERIAL DE CONSUMO	0.1.00	70.913,85			
3.3.90.32	MATERIAL, BEM OU SERVIÇO PARA DISTRIBUIÇÃO GRATUIT.	0.1.00	72.394,35			
3.3.90.33	PASSAGENS E DESPESAS COM LOCOMOÇÃO	0.1.00	4.431,00			
3.3.90.36	OUTROS SERVIÇOS DE TERCEIROS - PESSOA FÍSICA	0.1.00	51.707,25			
3.3.90.39	OUTROS SERVIÇOS DE TERCEIROS - PESSOA JURÍDICA	0.1.00	93.075,15			
3.3.90.48	OUTROS AUXÍLIOS FINANCEIROS A PESSOA FÍSICA	0.1.00	44.322,60			
3.3.90.92	DESPESAS DE EXERCÍCIOS ANTERIORES	0.1.00	2.954,70			
4.0.00.00	DESPESAS DE CAPITAL	0.000.000				575.801,25
4.4.00.00	INVESTIMENTOS	0.000.000			575.801,25	
4.4.90.00	APLICAÇÕES DIRETAS	0.000.000		575.801,25		
4.4.90.51	OBRAS E INSTALAÇÕES	0.1.00	205.735,81			
4.4.90.51	OBRAS E INSTALAÇÕES	0.1.24	200.159,69			
4.4.90.52	EQUIPAMENTOS E MATERIAL PERMANENTE	0.1.00	169.905,75			
TOTAL						1.002.766,95

**PREFEITURA MUNICIPAL DE BURITI**

PRAÇA FELINTO FARIAS S/N - CNPJ:06117071/0001-55

Orçamento Programa - Exercício de 2019

Anexo 02

Página 10

LeiData

NATUREZA DA DESPESA POR ORGÃO

PODER		02 PODER EXECUTIVO				
ORGÃO		11 FUNDEB				
Código	Especificação	F.R.	Elemento	Modalidade	Grupo	Categoria Econômica
3.0.00.00	DESPESAS CORRENTES	0.000.000				35.550.842,22
3.1.00.00	PESSOAL E ENCARGOS SOCIAIS	0.000.000			26.682.614,45	
3.1.90.00	APLICAÇÕES DIRETAS	0.000.000		26.682.614,45		
3.1.90.04	CONTRATAÇÃO POR TEMPO DETERMINADO	0.1.05	2.693.638,55			
3.1.90.04	CONTRATAÇÃO POR TEMPO DETERMINADO	0.1.19	1.255.836,75			
3.1.90.11	VENCIMENTOS E VANTAGENS FIXAS - PESSOAL CIVIL	0.1.05	8.455.097,16			
3.1.90.11	VENCIMENTOS E VANTAGENS FIXAS - PESSOAL CIVIL	0.1.18	11.935.168,64			
3.1.90.11	VENCIMENTOS E VANTAGENS FIXAS - PESSOAL CIVIL	0.1.19	1.841.248,50			
3.1.90.13	OBRIGAÇÕES PATRONAIS	0.1.05	267.893,95			
3.1.90.13	OBRIGAÇÕES PATRONAIS	0.1.19	233.730,90			
3.3.00.00	OUTRAS DESPESAS CORRENTES	0.000.000			8.868.227,77	
3.3.90.00	APLICAÇÕES DIRETAS	0.000.000		8.868.227,77		
3.3.90.14	DIÁRIAS - CIVIL	0.1.05	8.125,95			
3.3.90.30	MATERIAL DE CONSUMO	0.1.05	1.885.110,26			
3.3.90.30	MATERIAL DE CONSUMO	0.1.19	1.181.964,00			
3.3.90.33	PASSAGENS E DESPESAS COM LOCOMOÇÃO	0.1.05	5.909,40			
3.3.90.36	OUTROS SERVIÇOS DE TERCEIROS - PESSOA FÍSICA	0.1.00	42.231,78			
3.3.90.36	OUTROS SERVIÇOS DE TERCEIROS - PESSOA FÍSICA	0.1.05	90.738,12			
3.3.90.36	OUTROS SERVIÇOS DE TERCEIROS - PESSOA FÍSICA	0.1.19	221.618,25			
3.3.90.39	OUTROS SERVIÇOS DE TERCEIROS - PESSOA JURÍDICA	0.1.05	2.143.664,36			
3.3.90.39	OUTROS SERVIÇOS DE TERCEIROS - PESSOA JURÍDICA	0.1.19	3.222.380,70			
3.3.90.92	DESPESAS DE EXERCÍCIOS ANTERIORES	0.1.05	66.484,95			
4.0.00.00	DESPESAS DE CAPITAL	0.000.000				1.907.955,30
4.4.00.00	INVESTIMENTOS	0.000.000			1.907.955,30	
4.4.90.00	APLICAÇÕES DIRETAS	0.000.000		1.907.955,30		
4.4.90.51	OBRAS E INSTALAÇÕES	0.1.05	1.006.707,75			
4.4.90.52	EQUIPAMENTOS E MATERIAL PERMANENTE	0.1.05	901.247,55			
TOTAL						37.458.797,52

**PREFEITURA MUNICIPAL DE BURITI**

PRAÇA FELINTO FARIAS S/N - CNPJ:06117071/0001-55

Orçamento Programa - Exercício de 2019

Anexo 02

Página 11

LeiData

NATUREZA DA DESPESA POR ORGÃO

PODER		02 PODER EXECUTIVO				
ORGÃO		12 FUNDO MUNICIPAL DE SAÚDE - FMS				
Código	Especificação	F.R.	Elemento	Modalidade	Grupo	Categoria Econômica
3.0.00.00	DESPESAS CORRENTES	0.000.000				7.032.814,69
3.1.00.00	PESSOAL E ENCARGOS SOCIAIS	0.000.000			4.776.795,57	
3.1.90.00	APLICAÇÕES DIRETAS	0.000.000		4.776.795,57		
3.1.90.04	CONTRATAÇÃO POR TEMPO DETERMINADO	0.1.14	2.384.822,28			
3.1.90.11	VENCIMENTOS E VANTAGENS FIXAS - PESSOAL CIVIL	0.1.14	2.320.127,55			
3.1.90.13	OBRIGAÇÕES PATRONAIS	0.1.14	71.845,74			
3.3.00.00	OUTRAS DESPESAS CORRENTES	0.000.000			2.256.019,12	
3.3.90.00	APLICAÇÕES DIRETAS	0.000.000		2.256.019,12		
3.3.90.14	DIÁRIAS - CIVIL	0.1.14	46.695,60			
3.3.90.30	MATERIAL DE CONSUMO	0.1.00	6.753,22			
3.3.90.30	MATERIAL DE CONSUMO	0.1.14	1.438.975,65			
3.3.90.33	PASSAGENS E DESPESAS COM LOCOMOÇÃO	0.1.14	15.511,65			
3.3.90.36	OUTROS SERVIÇOS DE TERCEIROS - PESSOA FÍSICA	0.1.14	315.984,90			
3.3.90.39	OUTROS SERVIÇOS DE TERCEIROS - PESSOA JURÍDICA	0.1.14	395.162,25			
3.3.90.92	DESPESAS DE EXERCÍCIOS ANTERIORES	0.1.14	36.935,85			
4.0.00.00	DESPESAS DE CAPITAL	0.000.000				1.622.365,34
4.4.00.00	INVESTIMENTOS	0.000.000			1.622.365,34	
4.4.90.00	APLICAÇÕES DIRETAS	0.000.000		1.622.365,34		
4.4.90.51	OBRAS E INSTALAÇÕES	0.1.14	369.362,70			
4.4.90.51	OBRAS E INSTALAÇÕES	0.1.23	165.683,70			
4.4.90.51	OBRAS E INSTALAÇÕES	0.1.30	162.814,09			
4.4.90.52	EQUIPAMENTOS E MATERIAL PERMANENTE	0.1.14	354.586,05			
4.4.90.52	EQUIPAMENTOS E MATERIAL PERMANENTE	0.1.23	320.518,80			
4.4.90.52	EQUIPAMENTOS E MATERIAL PERMANENTE	0.1.30	249.400,00			
TOTAL						8.655.180,03

**PREFEITURA MUNICIPAL DE BURITI**

PRAÇA FELINTO FARIAS S/N - CNPJ:06117071/0001-55

Orçamento Programa - Exercício de 2019

Anexo 02

Página 12

LeiData

NATUREZA DA DESPESA POR ORGÃO

PODER		02 PODER EXECUTIVO				
ORGÃO		13 FUNDO MUNICIPAL ASSISTÊNCIA SOCIAL - FMAS				
Código	Especificação	F.R.	Elemento	Modalidade	Grupo	Categoria Econômica
3.0.00.00	DESPESAS CORRENTES	0.000.000				778.099,65
3.1.00.00	PESSOAL E ENCARGOS SOCIAIS	0.000.000			343.055,19	
3.1.90.00	APLICAÇÕES DIRETAS	0.000.000		343.055,19		
3.1.90.04	CONTRATAÇÃO POR TEMPO DETERMINADO	0.1.29	343.055,19			
3.3.00.00	OUTRAS DESPESAS CORRENTES	0.000.000			435.044,46	
3.3.90.00	APLICAÇÕES DIRETAS	0.000.000		435.044,46		
3.3.90.30	MATERIAL DE CONSUMO	0.1.29	115.706,85			
3.3.90.32	MATERIAL, BEM OU SERVIÇO PARA DISTRIBUIÇÃO GRATUIT.	0.1.29	51.207,45			
3.3.90.33	PASSAGENS E DESPESAS COM LOCOMOÇÃO	0.1.29	19.282,20			
3.3.90.36	OUTROS SERVIÇOS DE TERCEIROS - PESSOA FÍSICA	0.1.29	94.710,00			
3.3.90.39	OUTROS SERVIÇOS DE TERCEIROS - PESSOA JURÍDICA	0.1.29	135.085,71			
3.3.90.48	OUTROS AUXÍLIOS FINANCEIROS A PESSOA FÍSICA	0.1.29	17.729,25			
3.3.90.92	DESPESAS DE EXERCÍCIOS ANTERIORES	0.1.29	1.323,00			
4.0.00.00	DESPESAS DE CAPITAL	0.000.000				113.759,10
4.4.00.00	INVESTIMENTOS	0.000.000			113.759,10	
4.4.90.00	APLICAÇÕES DIRETAS	0.000.000		113.759,10		
4.4.90.51	OBRAS E INSTALAÇÕES	0.1.29	73.870,65			
4.4.90.52	EQUIPAMENTOS E MATERIAL PERMANENTE	0.1.29	39.888,45			
TOTAL						891.858,75

**PREFEITURA MUNICIPAL DE BURITI**

PRAÇA FELINTO FARIAS S/N - CNPJ:06117071/0001-55

Orçamento Programa - Exercício de 2019

Anexo 02

Página 13

LeiData

NATUREZA DA DESPESA POR ORGÃO

Código	Especificação	F.R.	Elemento	Modalidade	Grupo	Categoria Econômica
PODER	02 PODER EXECUTIVO					
ORGÃO	14 FUNDO MUNICIPAL DE DESENVOLVIMENTO SUSTENTAVEL					
3.0.00.00	DESPESAS CORRENTES	0.000.000				65.003,40
3.3.00.00	OUTRAS DESPESAS CORRENTES	0.000.000			65.003,40	
3.3.90.00	APLICAÇÕES DIRETAS	0.000.000		65.003,40		
3.3.90.30	MATERIAL DE CONSUMO	0.1.00	17.728,20			
3.3.90.36	OUTROS SERVIÇOS DE TERCEIROS - PESSOA FÍSICA	0.1.00	23.637,60			
3.3.90.39	OUTROS SERVIÇOS DE TERCEIROS - PESSOA JURÍDICA	0.1.00	23.637,60			
TOTAL						65.003,40

**PREFEITURA MUNICIPAL DE BURITI**

PRAÇA FELINTO FARIAS S/N - CNPJ:06117071/0001-55

Orçamento Programa - Exercício de 2019

Anexo 02

Página 14

LeiData

NATUREZA DA DESPESA POR ORGÃO

PODER		02 PODER EXECUTIVO				
ORGÃO		15 FUNDO ESPECIAL MUN. MEIO AMBIENTE				
Código	Especificação	F.R.	Elemento	Modalidade	Grupo	Categoria Econômica
3.0.00.00	DESPESAS CORRENTES	0.000.000				65.003,40
3.3.00.00	OUTRAS DESPESAS CORRENTES	0.000.000			65.003,40	
3.3.90.00	APLICAÇÕES DIRETAS	0.000.000		65.003,40		
3.3.90.30	MATERIAL DE CONSUMO	0.1.00	17.728,20			
3.3.90.36	OUTROS SERVIÇOS DE TERCEIROS - PESSOA FÍSICA	0.1.00	23.637,60			
3.3.90.39	OUTROS SERVIÇOS DE TERCEIROS - PESSOA JURÍDICA	0.1.00	23.637,60			
TOTAL						65.003,40

**PREFEITURA MUNICIPAL DE BURITI**

PRAÇA FELINTO FARIAS S/N - CNPJ:06117071/0001-55

Orçamento Programa - Exercício de 2019

Anexo 02

Página 15

LeiData

NATUREZA DA DESPESA POR ORGÃO

PODER		02 PODER EXECUTIVO				
ORGÃO		16 FUNDO MUNICIPAL DA CRIANÇA E ADOLESCENTE				
Código	Especificação	F.R.	Elemento	Modalidade	Grupo	Categoria Econômica
3.0.00.00	DESPESAS CORRENTES	0.000.000				192.447,15
3.3.00.00	OUTRAS DESPESAS CORRENTES	0.000.000			192.447,15	
3.3.90.00	APLICAÇÕES DIRETAS	0.000.000		192.447,15		
3.3.90.30	MATERIAL DE CONSUMO	0.1.00	53.806,20			
3.3.90.36	OUTROS SERVIÇOS DE TERCEIROS - PESSOA FÍSICA	0.1.00	66.394,65			
3.3.90.39	OUTROS SERVIÇOS DE TERCEIROS - PESSOA JURÍDICA	0.1.00	72.246,30			
TOTAL						192.447,15

**PREFEITURA MUNICIPAL DE BURITI**

PRAÇA FELINTO FARIAS S/N - CNPJ:06117071/0001-55

Orçamento Programa - Exercício de 2019

Anexo 02

Página 16

LeiData

NATUREZA DA DESPESA POR ORGÃO

Código	Especificação	F.R.	Elemento	Modalidade	Grupo	Categoria Econômica
PODER	02 PODER EXECUTIVO					
ORGÃO	17 FUNDO MUNICIPAL DA CULTURA					
3.0.00.00	DESPESAS CORRENTES	0.000.000				62.048,70
3.3.00.00	OUTRAS DESPESAS CORRENTES	0.000.000			62.048,70	
3.3.90.00	APLICAÇÕES DIRETAS	0.000.000		62.048,70		
3.3.90.30	MATERIAL DE CONSUMO	0.1.00	17.728,20			
3.3.90.36	OUTROS SERVIÇOS DE TERCEIROS - PESSOA FÍSICA	0.1.00	19.359,90			
3.3.90.39	OUTROS SERVIÇOS DE TERCEIROS - PESSOA JURÍDICA	0.1.00	23.637,60			
3.3.90.92	DESPESAS DE EXERCÍCIOS ANTERIORES	0.1.00	1.323,00			
TOTAL						62.048,70

**PREFEITURA MUNICIPAL DE BURITI**

PRAÇA FELINTO FARIAS S/N - CNPJ:06117071/0001-55

Orçamento Programa - Exercício de 2019

Anexo 02

Página 17

LeiData

NATUREZA DA DESPESA POR ORGÃO

PODER		02 PODER EXECUTIVO				
ORGÃO		18 SECRETARIA MUNICIPAL DE MEIO AMBIENTE E RECURSOS HIDRICOS				
Código	Especificação	F.R.	Elemento	Modalidade	Grupo	Categoria Econômica
3.0.00.00	DESPESAS CORRENTES	0.000.000				194.250,00
3.1.00.00	PESSOAL E ENCARGOS SOCIAIS	0.000.000			136.500,00	
3.1.90.00	APLICAÇÕES DIRETAS	0.000.000		136.500,00		
3.1.90.11	VENCIMENTOS E VANTAGENS FIXAS - PESSOAL CIVIL	0.1.00	105.000,00			
3.1.90.13	OBRIGAÇÕES PATRONAIS	0.1.00	10.500,00			
3.1.90.92	DESPESAS DE EXERCÍCIOS ANTERIORES	0.1.00	21.000,00			
3.3.00.00	OUTRAS DESPESAS CORRENTES	0.000.000			57.750,00	
3.3.90.00	APLICAÇÕES DIRETAS	0.000.000		57.750,00		
3.3.90.14	DIÁRIAS - CIVIL	0.1.00	10.500,00			
3.3.90.30	MATERIAL DE CONSUMO	0.1.00	21.000,00			
3.3.90.36	OUTROS SERVIÇOS DE TERCEIROS - PESSOA FÍSICA	0.1.00	15.750,00			
3.3.90.39	OUTROS SERVIÇOS DE TERCEIROS - PESSOA JURÍDICA	0.1.00	10.500,00			
4.0.00.00	DESPESAS DE CAPITAL	0.000.000				63.000,00
4.4.00.00	INVESTIMENTOS	0.000.000			63.000,00	
4.4.90.00	APLICAÇÕES DIRETAS	0.000.000		63.000,00		
4.4.90.51	OBRAS E INSTALAÇÕES	0.1.00	31.500,00			
4.4.90.52	EQUIPAMENTOS E MATERIAL PERMANENTE	0.1.00	31.500,00			
TOTAL						257.250,00

**PREFEITURA MUNICIPAL DE BURITI**

PRAÇA FELINTO FARIAS S/N - CNPJ:06117071/0001-55

Orçamento Programa - Exercício de 2019

Anexo 02

Página 18

LeiData

NATUREZA DA DESPESA POR ORGÃO

Código	Especificação	F.R.	Elemento	Modalidade	Grupo	Categoria Econômica
PODER	99 EXTRA ORÇAMENTARIA					
ORGÃO	99 RESERVA DE CONTINGÊNCIA					
9.0.00.00	RESERVA DE CONTINGÊNCIA	0.000.000				377.376,05
9.9.00.00	RESERVA DE CONTINGÊNCIA	0.000.000			377.376,05	
9.9.99.00	RESERVA DE CONTINGÊNCIA	0.000.000		377.376,05		
9.9.99.99	RESERVA DE CONTINGÊNCIA	0.1.00	377.376,05			
TOTAL						377.376,05
TOTAL GERAL						76.324.284,75

**PREFEITURA MUNICIPAL DE BURITI**

PRAÇA FELINTO FARIAS S/N - CNPJ:06117071/0001-55

Anexo 02

Página 1

Orçamento Programa - Exercício de 2019

NATUREZA DA DESPESA POR ORGÃO E UNIDADE

Lei: 00, Data:

Código	Especificação	F.R.	Elemento	Modalidade	Grupo	Categoria Econômica
PODER	01 PODER LEGISLATIVO					
ORGÃO	01 CAMARA MUNICIPAL					
UNIDADE	00 CAMARA MUNICIPAL					
3.0.00.00	DESPESAS CORRENTES	0.000.000				419.438,54
3.1.00.00	PESSOAL E ENCARGOS SOCIAIS	0.000.000			96.300,00	
3.1.90.00	APLICAÇÕES DIRETAS	0.000.000		96.300,00		
3.1.90.04	CONTRATAÇÃO POR TEMPO DETERMINADO	0.1.00	32.300,00			
3.1.90.11	VENCIMENTOS E VANTAGENS FIXAS - PESSOAL CIVIL	0.1.00	52.000,00			
3.1.90.13	OBRIGAÇÕES PATRONAIS	0.1.00	12.000,00			
3.3.00.00	OUTRAS DESPESAS CORRENTES	0.000.000			323.138,54	
3.3.90.00	APLICAÇÕES DIRETAS	0.000.000		323.138,54		
3.3.90.14	DIÁRIAS - CIVIL	0.1.00	42.000,00			
3.3.90.30	MATERIAL DE CONSUMO	0.1.00	73.500,00			
3.3.90.33	PASSAGENS E DESPESAS COM LOCOMOÇÃO	0.1.00	10.500,00			
3.3.90.35	SERVIÇOS DE CONSULTORIA	0.1.00	23.100,00			
3.3.90.36	OUTROS SERVIÇOS DE TERCEIROS - PESSOA FÍSICA	0.1.00	52.500,00			
3.3.90.39	OUTROS SERVIÇOS DE TERCEIROS - PESSOA JURÍDICA	0.1.00	105.000,00			
3.3.90.92	DESPESAS DE EXERCÍCIOS ANTERIORES	0.1.00	16.538,54			
4.0.00.00	DESPESAS DE CAPITAL	0.000.000				94.500,00
4.4.00.00	INVESTIMENTOS	0.000.000			94.500,00	
4.4.90.00	APLICAÇÕES DIRETAS	0.000.000		94.500,00		
4.4.90.51	OBRAS E INSTALAÇÕES	0.1.00	42.000,00			
4.4.90.52	EQUIPAMENTOS E MATERIAL PERMANENTE	0.1.00	52.500,00			
TOTAL						513.938,54

**PREFEITURA MUNICIPAL DE BURITI**

PRAÇA FELINTO FARIAS S/N - CNPJ:06117071/0001-55

Orçamento Programa - Exercício de 2019

NATUREZA DA DESPESA POR ORGÃO E UNIDADE

Anexo 02

Página 2

Lei: 00, Data:

Código	Especificação	F.R.	Elemento	Modalidade	Grupo	Categoria Econômica
PODER	02 PODER EXECUTIVO					
ORGÃO	02 GABINETE DO PREFEITO					
UNIDADE	00 GABINETE DO PREFEITO					
3.0.00.00	DESPESAS CORRENTES	0.000.000				633.867,15
3.1.00.00	PESSOAL E ENCARGOS SOCIAIS	0.000.000			435.431,85	
3.1.90.00	APLICAÇÕES DIRETAS	0.000.000		435.431,85		
3.1.90.04	CONTRATAÇÃO POR TEMPO DETERMINADO	0.1.00	72.329,25			
3.1.90.11	VENCIMENTOS E VANTAGENS FIXAS - PESSOAL CIVIL	0.1.00	363.102,60			
3.3.00.00	OUTRAS DESPESAS CORRENTES	0.000.000			198.435,30	
3.3.90.00	APLICAÇÕES DIRETAS	0.000.000		198.435,30		
3.3.90.14	DIÁRIAS - CIVIL	0.1.00	17.886,75			
3.3.90.30	MATERIAL DE CONSUMO	0.1.00	61.049,10			
3.3.90.33	PASSAGENS E DESPESAS COM LOCOMOÇÃO	0.1.00	7.465,50			
3.3.90.35	SERVIÇOS DE CONSULTORIA	0.1.00	12.600,00			
3.3.90.36	OUTROS SERVIÇOS DE TERCEIROS - PESSOA FÍSICA	0.1.00	21.464,10			
3.3.90.39	OUTROS SERVIÇOS DE TERCEIROS - PESSOA JURÍDICA	0.1.00	42.532,35			
3.3.90.91	SENTENÇAS JUDICIAIS	0.1.00	10.500,00			
3.3.90.92	DESPESAS DE EXERCÍCIOS ANTERIORES	0.1.00	24.937,50			
4.0.00.00	DESPESAS DE CAPITAL	0.000.000				81.072,60
4.4.00.00	INVESTIMENTOS	0.000.000			81.072,60	
4.4.90.00	APLICAÇÕES DIRETAS	0.000.000		81.072,60		
4.4.90.51	OBRAS E INSTALAÇÕES	0.1.00	43.161,30			
4.4.90.52	EQUIPAMENTOS E MATERIAL PERMANENTE	0.1.00	37.911,30			
TOTAL						714.939,75

**PREFEITURA MUNICIPAL DE BURITI**

PRAÇA FELINTO FARIAS S/N - CNPJ:06117071/0001-55

Anexo 02

Página 4

Orçamento Programa - Exercício de 2019

NATUREZA DA DESPESA POR ORGÃO E UNIDADE

Lei: 00, Data:

PODER 02 PODER EXECUTIVO						
ORGÃO 05 SEC. MUNICIPAL DE EDUCAÇÃO						
UNIDADE 00 SEC. MUNICIPAL DE EDUCAÇÃO						
Código	Especificação	F.R.	Elemento	Modalidade	Grupo	Categoria Econômica
3.0.00.00	DESPESAS CORRENTES	0.000.000				29.548,05
3.0.00.00	DESPESAS CORRENTES	0.000.000				314.589,20
3.0.00.00	DESPESAS CORRENTES	0.000.000				941.225,90
3.0.00.00	DESPESAS CORRENTES	0.000.000				1.139.270,00
3.0.00.00	DESPESAS CORRENTES	0.000.000				2.702.582,35
3.1.00.00	PESSOAL E ENCARGOS SOCIAIS	0.000.000			17.729,25	
3.1.00.00	PESSOAL E ENCARGOS SOCIAIS	0.000.000			582.583,18	
3.1.90.00	APLICAÇÕES DIRETAS	0.000.000		17.729,25		
3.1.90.00	APLICAÇÕES DIRETAS	0.000.000		582.583,18		
3.1.90.04	CONTRATAÇÃO POR TEMPO DETERMINADO	0.1.01	174.616,24			
3.1.90.04	CONTRATAÇÃO POR TEMPO DETERMINADO	0.1.15	17.729,25			
3.1.90.11	VENCIMENTOS E VANTAGENS FIXAS - PESSOAL CIVIL	0.1.01	345.914,04			
3.1.90.13	OBRIGAÇÕES PATRONAIS	0.1.01	62.052,90			
3.3.00.00	OUTRAS DESPESAS CORRENTES	0.000.000			29.548,05	
3.3.00.00	OUTRAS DESPESAS CORRENTES	0.000.000			314.589,20	
3.3.00.00	OUTRAS DESPESAS CORRENTES	0.000.000			923.496,65	
3.3.00.00	OUTRAS DESPESAS CORRENTES	0.000.000			1.139.270,00	
3.3.00.00	OUTRAS DESPESAS CORRENTES	0.000.000			2.119.999,17	
3.3.90.00	APLICAÇÕES DIRETAS	0.000.000		29.548,05		
3.3.90.00	APLICAÇÕES DIRETAS	0.000.000		314.589,20		
3.3.90.00	APLICAÇÕES DIRETAS	0.000.000		923.496,65		
3.3.90.00	APLICAÇÕES DIRETAS	0.000.000		1.139.270,00		
3.3.90.00	APLICAÇÕES DIRETAS	0.000.000		2.119.999,17		
3.3.90.14	DIÁRIAS - CIVIL	0.1.01	7.386,75			
3.3.90.30	MATERIAL DE CONSUMO	0.1.01	966.635,69			
3.3.90.30	MATERIAL DE CONSUMO	0.1.15	29.548,05			
3.3.90.30	MATERIAL DE CONSUMO	0.1.15	58.300,00			
3.3.90.30	MATERIAL DE CONSUMO	0.1.15	82.325,14			
3.3.90.30	MATERIAL DE CONSUMO	0.1.15	1.139.270,00			
3.3.90.32	MATERIAL, BEM OU SERVIÇO PARA DISTRIBUIÇÃO GRATUIT.	0.1.01	17.729,25			
3.3.90.33	PASSAGENS E DESPESAS COM LOCOMOÇÃO	0.1.01	8.864,10			
3.3.90.36	OUTROS SERVIÇOS DE TERCEIROS - PESSOA FÍSICA	0.1.01	97.878,90			
3.3.90.36	OUTROS SERVIÇOS DE TERCEIROS - PESSOA FÍSICA	0.1.15	12.500,00			
3.3.90.36	OUTROS SERVIÇOS DE TERCEIROS - PESSOA FÍSICA	0.1.15	22.161,30			
3.3.90.39	OUTROS SERVIÇOS DE TERCEIROS - PESSOA JURÍDICA	0.1.01	999.343,18			
3.3.90.39	OUTROS SERVIÇOS DE TERCEIROS - PESSOA JURÍDICA	0.1.15	243.789,20			
3.3.90.39	OUTROS SERVIÇOS DE TERCEIROS - PESSOA JURÍDICA	0.1.15	819.010,21			
3.3.90.92	DESPESAS DE EXERCÍCIOS ANTERIORES	0.1.01	22.161,30			
4.0.00.00	DESPESAS DE CAPITAL	0.000.000				7.386,75
4.0.00.00	DESPESAS DE CAPITAL	0.000.000				5.028.350,48
4.4.00.00	INVESTIMENTOS	0.000.000			7.386,75	
4.4.00.00	INVESTIMENTOS	0.000.000			5.028.350,48	
4.4.90.00	APLICAÇÕES DIRETAS	0.000.000		7.386,75		
4.4.90.00	APLICAÇÕES DIRETAS	0.000.000		5.028.350,48		
4.4.90.51	OBRAS E INSTALAÇÕES	0.1.01	1.889.120,82			
4.4.90.51	OBRAS E INSTALAÇÕES	0.1.15	445.858,54			

**PREFEITURA MUNICIPAL DE BURITI**

PRAÇA FELINTO FARIAS S/N - CNPJ:06117071/0001-55

Orçamento Programa - Exercício de 2019

NATUREZA DA DESPESA POR ORGÃO E UNIDADEAnexo 02
Página 5

Lei: 00, Data:

Código	Especificação	F.R.	Elemento	Modalidade	Grupo	Categoria Econômica
PODER	02 PODER EXECUTIVO					
ORGÃO	05 SEC. MUNICIPAL DE EDUCAÇÃO					
UNIDADE	00 SEC. MUNICIPAL DE EDUCAÇÃO					
4.4.90.51	OBRAS E INSTALAÇÕES	0.1.22	486.202,50			
4.4.90.52	EQUIPAMENTOS E MATERIAL PERMANENTE	0.1.01	2.207.168,62			
4.4.90.52	EQUIPAMENTOS E MATERIAL PERMANENTE	0.1.15	7.386,75			
TOTAL						10.162.952,73

**PREFEITURA MUNICIPAL DE BURITI**

PRAÇA FELINTO FARIAS S/N - CNPJ:06117071/0001-55

Orçamento Programa - Exercício de 2019

NATUREZA DA DESPESA POR ORGÃO E UNIDADE

Anexo 02

Página 6

Lei: 00, Data:

Código	Especificação	F.R.	Elemento	Modalidade	Grupo	Categoria Econômica
PODER	02 PODER EXECUTIVO					
ORGÃO	06 SEC. MUNICIPAL DE SAÚDE E SANEAMENTO					
UNIDADE	00 SEC. MUNICIPAL DE SAÚDE E SANEAMENTO					
3.0.00.00	DESPESAS CORRENTES	0.000.000				5.024.305,84
3.1.00.00	PESSOAL E ENCARGOS SOCIAIS	0.000.000			1.613.349,15	
3.1.90.00	APLICAÇÕES DIRETAS	0.000.000		1.613.349,15		
3.1.90.04	CONTRATAÇÃO POR TEMPO DETERMINADO	0.1.02	144.788,70			
3.1.90.11	VENCIMENTOS E VANTAGENS FIXAS - PESSOAL CIVIL	0.1.02	1.308.503,70			
3.1.90.13	OBRIGAÇÕES PATRONAIS	0.1.02	107.556,75			
3.1.90.92	DESPESAS DE EXERCÍCIOS ANTERIORES	0.1.02	52.500,00			
3.3.00.00	OUTRAS DESPESAS CORRENTES	0.000.000			3.410.956,69	
3.3.90.00	APLICAÇÕES DIRETAS	0.000.000		3.410.956,69		
3.3.90.14	DIÁRIAS - CIVIL	0.1.02	11.079,60			
3.3.90.30	MATERIAL DE CONSUMO	0.1.02	381.179,40			
3.3.90.30	MATERIAL DE CONSUMO	0.1.14	223.859,69			
3.3.90.33	PASSAGENS E DESPESAS COM LOCOMOÇÃO	0.1.02	13.295,10			
3.3.90.36	OUTROS SERVIÇOS DE TERCEIROS - PESSOA FÍSICA	0.1.02	227.523,45			
3.3.90.39	OUTROS SERVIÇOS DE TERCEIROS - PESSOA JURÍDICA	0.1.02	2.179.359,81			
3.3.90.39	OUTROS SERVIÇOS DE TERCEIROS - PESSOA JURÍDICA	0.1.14	223.859,69			
3.3.90.48	OUTROS AUXÍLIOS FINANCEIROS A PESSOA FÍSICA	0.1.02	105.000,00			
3.3.90.92	DESPESAS DE EXERCÍCIOS ANTERIORES	0.1.02	45.799,95			
4.0.00.00	DESPESAS DE CAPITAL	0.000.000				1.854.997,78
4.4.00.00	INVESTIMENTOS	0.000.000			1.854.997,78	
4.4.90.00	APLICAÇÕES DIRETAS	0.000.000		1.854.997,78		
4.4.90.51	OBRAS E INSTALAÇÕES	0.1.02	1.395.459,59			
4.4.90.51	OBRAS E INSTALAÇÕES	0.1.14	447.719,39			
4.4.90.52	EQUIPAMENTOS E MATERIAL PERMANENTE	0.1.02	11.818,80			
TOTAL						6.879.303,62

**PREFEITURA MUNICIPAL DE BURITI**

PRAÇA FELINTO FARIAS S/N - CNPJ:06117071/0001-55

Orçamento Programa - Exercício de 2019

NATUREZA DA DESPESA POR ORGÃO E UNIDADE

Anexo 02

Página 7

Lei: 00, Data:

Código	Especificação	F.R.	Elemento	Modalidade	Grupo	Categoria Econômica
PODER	02 PODER EXECUTIVO					
ORGÃO	07 SEC. MUNICIPAL DE AGRICULTURA E ABASTECIMENTO					
UNIDADE	00 SEC. MUNICIPAL DE AGRICULTURA E ABASTECIMENTO					
3.0.00.00	DESPESAS CORRENTES	0.000.000				182.470,55
3.1.00.00	PESSOAL E ENCARGOS SOCIAIS	0.000.000			34.729,25	
3.1.90.00	APLICAÇÕES DIRETAS	0.000.000		34.729,25		
3.1.90.04	CONTRATAÇÃO POR TEMPO DETERMINADO	0.1.00	17.729,25			
3.1.90.11	VENCIMENTOS E VANTAGENS FIXAS - PESSOAL CIVIL	0.1.00	17.000,00			
3.3.00.00	OUTRAS DESPESAS CORRENTES	0.000.000			147.741,30	
3.3.90.00	APLICAÇÕES DIRETAS	0.000.000		147.741,30		
3.3.90.14	DIÁRIAS - CIVIL	0.1.00	3.692,85			
3.3.90.30	MATERIAL DE CONSUMO	0.1.00	26.593,35			
3.3.90.33	PASSAGENS E DESPESAS COM LOCOMOÇÃO	0.1.00	2.215,50			
3.3.90.35	SERVIÇOS DE CONSULTORIA	0.1.00	36.935,85			
3.3.90.36	OUTROS SERVIÇOS DE TERCEIROS - PESSOA FÍSICA	0.1.00	35.458,50			
3.3.90.39	OUTROS SERVIÇOS DE TERCEIROS - PESSOA JURÍDICA	0.1.00	39.890,55			
3.3.90.92	DESPESAS DE EXERCÍCIOS ANTERIORES	0.1.00	2.954,70			
4.0.00.00	DESPESAS DE CAPITAL	0.000.000				100.466,10
4.4.00.00	INVESTIMENTOS	0.000.000			100.466,10	
4.4.90.00	APLICAÇÕES DIRETAS	0.000.000		100.466,10		
4.4.90.51	OBRAS E INSTALAÇÕES	0.1.00	88.647,30			
4.4.90.52	EQUIPAMENTOS E MATERIAL PERMANENTE	0.1.00	11.818,80			
TOTAL						282.936,65

**PREFEITURA MUNICIPAL DE BURITI**

PRAÇA FELINTO FARIAS S/N - CNPJ:06117071/0001-55

Orçamento Programa - Exercício de 2019

NATUREZA DA DESPESA POR ORGÃO E UNIDADE

Anexo 02

Página 8

Lei: 00, Data:

Código	Especificação	F.R.	Elemento	Modalidade	Grupo	Categoria Econômica
PODER	02 PODER EXECUTIVO					
ORGÃO	08 SEC. MUNICIPAL DE TRABALHO E ASSIST. SOCIAL					
UNIDADE	00 SEC. MUNICIPAL DE TRABALHO E ASSIST. SOCIAL					
3.0.00.00	DESPESAS CORRENTES	0.000.000				825.771,95
3.1.00.00	PESSOAL E ENCARGOS SOCIAIS	0.000.000			53.187,75	
3.1.90.00	APLICAÇÕES DIRETAS	0.000.000		53.187,75		
3.1.90.04	CONTRATAÇÃO POR TEMPO DETERMINADO	0.1.00	17.729,25			
3.1.90.11	VENCIMENTOS E VANTAGENS FIXAS - PESSOAL CIVIL	0.1.00	35.458,50			
3.3.00.00	OUTRAS DESPESAS CORRENTES	0.000.000			772.584,20	
3.3.90.00	APLICAÇÕES DIRETAS	0.000.000		772.584,20		
3.3.90.14	DIÁRIAS - CIVIL	0.1.00	2.215,50			
3.3.90.30	MATERIAL DE CONSUMO	0.1.00	33.980,10			
3.3.90.30	MATERIAL DE CONSUMO	0.1.00	200.000,00			
3.3.90.32	MATERIAL, BEM OU SERVIÇO PARA DISTRIBUIÇÃO GRATUIT.	0.1.00	66.484,95			
3.3.90.32	MATERIAL, BEM OU SERVIÇO PARA DISTRIBUIÇÃO GRATUIT.	0.1.00	300.000,00			
3.3.90.33	PASSAGENS E DESPESAS COM LOCOMOÇÃO	0.1.00	7.386,75			
3.3.90.36	OUTROS SERVIÇOS DE TERCEIROS - PESSOA FÍSICA	0.1.00	39.890,55			
3.3.90.39	OUTROS SERVIÇOS DE TERCEIROS - PESSOA JURÍDICA	0.1.00	48.754,65			
3.3.90.48	OUTROS AUXÍLIOS FINANCEIROS A PESSOA FÍSICA	0.1.00	66.484,95			
3.3.90.92	DESPESAS DE EXERCÍCIOS ANTERIORES	0.1.00	7.386,75			
4.0.00.00	DESPESAS DE CAPITAL	0.000.000				278.020,05
4.4.00.00	INVESTIMENTOS	0.000.000			278.020,05	
4.4.90.00	APLICAÇÕES DIRETAS	0.000.000		278.020,05		
4.4.90.51	OBRAS E INSTALAÇÕES	0.1.00	23.100,00			
4.4.90.51	OBRAS E INSTALAÇÕES	0.1.25	243.101,25			
4.4.90.52	EQUIPAMENTOS E MATERIAL PERMANENTE	0.1.00	11.818,80			
TOTAL						1.103.792,00

**PREFEITURA MUNICIPAL DE BURITI**

PRAÇA FELINTO FARIAS S/N - CNPJ:06117071/0001-55

Orçamento Programa - Exercício de 2019

NATUREZA DA DESPESA POR ORGÃO E UNIDADE

Anexo 02

Página 9

Lei: 00, Data:

Código	Especificação	F.R.	Elemento	Modalidade	Grupo	Categoria Econômica
PODER	02 PODER EXECUTIVO					
ORGÃO	09 SEC.MUNICIPAL DE TRANSPORTES, INFRAESTRUTURA E SERV.URBANOS					
UNIDADE	00 SEC.MUNICIPAL DE TRANSPORTE, INFRAESTRUTURA E SERV. URBANOS					
3.0.00.00	DESPESAS CORRENTES	0.000.000				1.287.928,67
3.1.00.00	PESSOAL E ENCARGOS SOCIAIS	0.000.000			187.635,00	
3.1.90.00	APLICAÇÕES DIRETAS	0.000.000		187.635,00		
3.1.90.04	CONTRATAÇÃO POR TEMPO DETERMINADO	0.1.00	84.214,20			
3.1.90.11	VENCIMENTOS E VANTAGENS FIXAS - PESSOAL CIVIL	0.1.00	103.420,80			
3.3.00.00	OUTRAS DESPESAS CORRENTES	0.000.000			1.100.293,67	
3.3.90.00	APLICAÇÕES DIRETAS	0.000.000		1.100.293,67		
3.3.90.14	DIÁRIAS - CIVIL	0.1.00	7.386,75			
3.3.90.30	MATERIAL DE CONSUMO	0.1.00	155.132,25			
3.3.90.33	PASSAGENS E DESPESAS COM LOCOMOÇÃO	0.1.00	3.692,85			
3.3.90.36	OUTROS SERVIÇOS DE TERCEIROS - PESSOA FÍSICA	0.1.00	132.968,85			
3.3.90.36	OUTROS SERVIÇOS DE TERCEIROS - PESSOA FÍSICA	0.1.16	17.560,97			
3.3.90.39	OUTROS SERVIÇOS DE TERCEIROS - PESSOA JURÍDICA	0.1.00	776.165,25			
3.3.90.92	DESPESAS DE EXERCÍCIOS ANTERIORES	0.1.00	7.386,75			
4.0.00.00	DESPESAS DE CAPITAL	0.000.000				2.015.598,93
4.4.00.00	INVESTIMENTOS	0.000.000			2.015.598,93	
4.4.90.00	APLICAÇÕES DIRETAS	0.000.000		2.015.598,93		
4.4.90.51	OBRAS E INSTALAÇÕES	0.1.00	1.684.662,95			
4.4.90.51	OBRAS E INSTALAÇÕES	0.1.17	91.121,33			
4.4.90.52	EQUIPAMENTOS E MATERIAL PERMANENTE	0.1.00	239.814,65			
TOTAL						3.303.527,60

**PREFEITURA MUNICIPAL DE BURITI**

PRAÇA FELINTO FARIAS S/N - CNPJ:06117071/0001-55

Orçamento Programa - Exercício de 2019

NATUREZA DA DESPESA POR ORGÃO E UNIDADE

Anexo 02

Página 10

Lei: 00, Data:

Código	Especificação	F.R.	Elemento	Modalidade	Grupo	Categoria Econômica
PODER	02 PODER EXECUTIVO					
ORGÃO	10 SEC. MUN. DE CULTURA, IGUALDADE RACIAL, ESPORTE E TURISMO					
UNIDADE	00 SEC. MUN. DE CULTURA, IGUALDADE RACIAL, ESPORTE E TURISMO					
3.0.00.00	DESPESAS CORRENTES	0.000.000				426.965,70
3.1.00.00	PESSOAL E ENCARGOS SOCIAIS	0.000.000			81.258,45	
3.1.90.00	APLICAÇÕES DIRETAS	0.000.000		81.258,45		
3.1.90.04	CONTRATAÇÃO POR TEMPO DETERMINADO	0.1.00	26.593,35			
3.1.90.11	VENCIMENTOS E VANTAGENS FIXAS - PESSOAL CIVIL	0.1.00	54.665,10			
3.3.00.00	OUTRAS DESPESAS CORRENTES	0.000.000			345.707,25	
3.3.90.00	APLICAÇÕES DIRETAS	0.000.000		345.707,25		
3.3.90.14	DIÁRIAS - CIVIL	0.1.00	5.908,35			
3.3.90.30	MATERIAL DE CONSUMO	0.1.00	70.913,85			
3.3.90.32	MATERIAL, BEM OU SERVIÇO PARA DISTRIBUIÇÃO GRATUITA	0.1.00	72.394,35			
3.3.90.33	PASSAGENS E DESPESAS COM LOCOMOÇÃO	0.1.00	4.431,00			
3.3.90.36	OUTROS SERVIÇOS DE TERCEIROS - PESSOA FÍSICA	0.1.00	51.707,25			
3.3.90.39	OUTROS SERVIÇOS DE TERCEIROS - PESSOA JURÍDICA	0.1.00	93.075,15			
3.3.90.48	OUTROS AUXÍLIOS FINANCEIROS A PESSOA FÍSICA	0.1.00	44.322,60			
3.3.90.92	DESPESAS DE EXERCÍCIOS ANTERIORES	0.1.00	2.954,70			
4.0.00.00	DESPESAS DE CAPITAL	0.000.000				575.801,25
4.4.00.00	INVESTIMENTOS	0.000.000			575.801,25	
4.4.90.00	APLICAÇÕES DIRETAS	0.000.000		575.801,25		
4.4.90.51	OBRAS E INSTALAÇÕES	0.1.00	205.735,81			
4.4.90.51	OBRAS E INSTALAÇÕES	0.1.24	200.159,69			
4.4.90.52	EQUIPAMENTOS E MATERIAL PERMANENTE	0.1.00	169.905,75			
TOTAL						1.002.766,95

**PREFEITURA MUNICIPAL DE BURITI**

PRAÇA FELINTO FARIAS S/N - CNPJ:06117071/0001-55

Orçamento Programa - Exercício de 2019

NATUREZA DA DESPESA POR ORGÃO E UNIDADE

Anexo 02

Página 11

Lei: 00, Data:

Código	Especificação	F.R.	Elemento	Modalidade	Grupo	Categoria Econômica
PODER	02 PODER EXECUTIVO					
ORGÃO	11 FUNDEB					
UNIDADE	00 FUNDEB					
3.0.00.00	DESPESAS CORRENTES	0.000.000				35.550.842,22
3.1.00.00	PESSOAL E ENCARGOS SOCIAIS	0.000.000			26.682.614,45	
3.1.90.00	APLICAÇÕES DIRETAS	0.000.000		26.682.614,45		
3.1.90.04	CONTRATAÇÃO POR TEMPO DETERMINADO	0.1.05	2.693.638,55			
3.1.90.04	CONTRATAÇÃO POR TEMPO DETERMINADO	0.1.19	1.255.836,75			
3.1.90.11	VENCIMENTOS E VANTAGENS FIXAS - PESSOAL CIVIL	0.1.05	8.455.097,16			
3.1.90.11	VENCIMENTOS E VANTAGENS FIXAS - PESSOAL CIVIL	0.1.18	11.935.168,64			
3.1.90.11	VENCIMENTOS E VANTAGENS FIXAS - PESSOAL CIVIL	0.1.19	1.841.248,50			
3.1.90.13	OBRIGAÇÕES PATRONAIS	0.1.05	267.893,95			
3.1.90.13	OBRIGAÇÕES PATRONAIS	0.1.19	233.730,90			
3.3.00.00	OUTRAS DESPESAS CORRENTES	0.000.000			8.868.227,77	
3.3.90.00	APLICAÇÕES DIRETAS	0.000.000		8.868.227,77		
3.3.90.14	DIÁRIAS - CIVIL	0.1.05	8.125,95			
3.3.90.30	MATERIAL DE CONSUMO	0.1.05	1.885.110,26			
3.3.90.30	MATERIAL DE CONSUMO	0.1.19	1.181.964,00			
3.3.90.33	PASSAGENS E DESPESAS COM LOCOMOÇÃO	0.1.05	5.909,40			
3.3.90.36	OUTROS SERVIÇOS DE TERCEIROS - PESSOA FÍSICA	0.1.00	42.231,78			
3.3.90.36	OUTROS SERVIÇOS DE TERCEIROS - PESSOA FÍSICA	0.1.05	90.738,12			
3.3.90.36	OUTROS SERVIÇOS DE TERCEIROS - PESSOA FÍSICA	0.1.19	221.618,25			
3.3.90.39	OUTROS SERVIÇOS DE TERCEIROS - PESSOA JURÍDICA	0.1.05	2.143.664,36			
3.3.90.39	OUTROS SERVIÇOS DE TERCEIROS - PESSOA JURÍDICA	0.1.19	3.222.380,70			
3.3.90.92	DESPESAS DE EXERCÍCIOS ANTERIORES	0.1.05	66.484,95			
4.0.00.00	DESPESAS DE CAPITAL	0.000.000				1.907.955,30
4.4.00.00	INVESTIMENTOS	0.000.000			1.907.955,30	
4.4.90.00	APLICAÇÕES DIRETAS	0.000.000		1.907.955,30		
4.4.90.51	OBRAS E INSTALAÇÕES	0.1.05	1.006.707,75			
4.4.90.52	EQUIPAMENTOS E MATERIAL PERMANENTE	0.1.05	901.247,55			
TOTAL						37.458.797,52

**PREFEITURA MUNICIPAL DE BURITI**

PRAÇA FELINTO FARIAS S/N - CNPJ:06117071/0001-55

Orçamento Programa - Exercício de 2019

NATUREZA DA DESPESA POR ORGÃO E UNIDADE

Anexo 02

Página 13

Lei: 00, Data:

Código	Especificação	F.R.	Elemento	Modalidade	Grupo	Categoria Econômica
PODER	02 PODER EXECUTIVO					
ORGÃO	13 FUNDO MUNICIPAL ASSISTÊNCIA SOCIAL - FMAS					
UNIDADE	00 FUNDO MUNICIPAL ASSISTÊNCIA SOCIAL - FMAS					
3.0.00.00	DESPESAS CORRENTES	0.000.000				778.099,65
3.1.00.00	PESSOAL E ENCARGOS SOCIAIS	0.000.000			343.055,19	
3.1.90.00	APLICAÇÕES DIRETAS	0.000.000		343.055,19		
3.1.90.04	CONTRATAÇÃO POR TEMPO DETERMINADO	0.1.29	343.055,19			
3.3.00.00	OUTRAS DESPESAS CORRENTES	0.000.000			435.044,46	
3.3.90.00	APLICAÇÕES DIRETAS	0.000.000		435.044,46		
3.3.90.30	MATERIAL DE CONSUMO	0.1.29	115.706,85			
3.3.90.32	MATERIAL, BEM OU SERVIÇO PARA DISTRIBUIÇÃO GRATUIT.	0.1.29	51.207,45			
3.3.90.33	PASSAGENS E DESPESAS COM LOCOMOÇÃO	0.1.29	19.282,20			
3.3.90.36	OUTROS SERVIÇOS DE TERCEIROS - PESSOA FÍSICA	0.1.29	94.710,00			
3.3.90.39	OUTROS SERVIÇOS DE TERCEIROS - PESSOA JURÍDICA	0.1.29	135.085,71			
3.3.90.48	OUTROS AUXÍLIOS FINANCEIROS A PESSOA FÍSICA	0.1.29	17.729,25			
3.3.90.92	DESPESAS DE EXERCÍCIOS ANTERIORES	0.1.29	1.323,00			
4.0.00.00	DESPESAS DE CAPITAL	0.000.000				113.759,10
4.4.00.00	INVESTIMENTOS	0.000.000			113.759,10	
4.4.90.00	APLICAÇÕES DIRETAS	0.000.000		113.759,10		
4.4.90.51	OBRA E INSTALAÇÕES	0.1.29	73.870,65			
4.4.90.52	EQUIPAMENTOS E MATERIAL PERMANENTE	0.1.29	39.888,45			
TOTAL						891.858,75

**PREFEITURA MUNICIPAL DE BURITI**

PRAÇA FELINTO FARIAS S/N - CNPJ:06117071/0001-55

Orçamento Programa - Exercício de 2019

NATUREZA DA DESPESA POR ORGÃO E UNIDADEAnexo 02
Página 14

Lei: 00, Data:

Código	Especificação	F.R.	Elemento	Modalidade	Grupo	Categoria Econômica
PODER	02 PODER EXECUTIVO					
ORGÃO	14 FUNDO MUNICIPAL DE DESENVOLVIMENTO SUSTENTAVEL					
UNIDADE	00 FUNDO MUNICIPAL DE DESENVOLVIMENTO SUSTENTAVEL					
3.0.00.00	DESPESAS CORRENTES	0.000.000				65.003,40
3.3.00.00	OUTRAS DESPESAS CORRENTES	0.000.000			65.003,40	
3.3.90.00	APLICAÇÕES DIRETAS	0.000.000		65.003,40		
3.3.90.30	MATERIAL DE CONSUMO	0.1.00	17.728,20			
3.3.90.36	OUTROS SERVIÇOS DE TERCEIROS - PESSOA FÍSICA	0.1.00	23.637,60			
3.3.90.39	OUTROS SERVIÇOS DE TERCEIROS - PESSOA JURÍDICA	0.1.00	23.637,60			
TOTAL						65.003,40

**PREFEITURA MUNICIPAL DE BURITI**

PRAÇA FELINTO FARIAS S/N - CNPJ:06117071/0001-55

Orçamento Programa - Exercício de 2019

NATUREZA DA DESPESA POR ORGÃO E UNIDADEAnexo 02
Página 15

Lei: 00, Data:

Código	Especificação	F.R.	Elemento	Modalidade	Grupo	Categoria Econômica
PODER	02 PODER EXECUTIVO					
ORGÃO	15 FUNDO ESPECIAL MUN. MEIO AMBIENTE					
UNIDADE	00 FUNDO ESPECIAL MUN. MEIO AMBIENTE					
3.0.00.00	DESPESAS CORRENTES	0.000.000				65.003,40
3.3.00.00	OUTRAS DESPESAS CORRENTES	0.000.000			65.003,40	
3.3.90.00	APLICAÇÕES DIRETAS	0.000.000		65.003,40		
3.3.90.30	MATERIAL DE CONSUMO	0.1.00	17.728,20			
3.3.90.36	OUTROS SERVIÇOS DE TERCEIROS - PESSOA FÍSICA	0.1.00	23.637,60			
3.3.90.39	OUTROS SERVIÇOS DE TERCEIROS - PESSOA JURÍDICA	0.1.00	23.637,60			
T O T A L						65.003,40

**PREFEITURA MUNICIPAL DE BURITI**

PRAÇA FELINTO FARIAS S/N - CNPJ:06117071/0001-55

Orçamento Programa - Exercício de 2019

NATUREZA DA DESPESA POR ORGÃO E UNIDADE

Anexo 02

Página 16

Lei: 00, Data:

Código	Especificação	F.R.	Elemento	Modalidade	Grupo	Categoria Econômica
PODER	02 PODER EXECUTIVO					
ORGÃO	16 FUNDO MUNICIPAL DA CRIANÇA E ADOLESCENTE					
UNIDADE	00 FUNDO MUNICIPAL DA CRIANÇA E ADOLESCENTE					
3.0.00.00	DESPESAS CORRENTES	0.000.000				192.447,15
3.3.00.00	OUTRAS DESPESAS CORRENTES	0.000.000			192.447,15	
3.3.90.00	APLICAÇÕES DIRETAS	0.000.000		192.447,15		
3.3.90.30	MATERIAL DE CONSUMO	0.1.00	53.806,20			
3.3.90.36	OUTROS SERVIÇOS DE TERCEIROS - PESSOA FÍSICA	0.1.00	66.394,65			
3.3.90.39	OUTROS SERVIÇOS DE TERCEIROS - PESSOA JURÍDICA	0.1.00	72.246,30			
TOTAL						192.447,15

**PREFEITURA MUNICIPAL DE BURITI**

PRAÇA FELINTO FARIAS S/N - CNPJ:06117071/0001-55

Orçamento Programa - Exercício de 2019

NATUREZA DA DESPESA POR ORGÃO E UNIDADEAnexo 02
Página 17

Lei: 00, Data:

Código	Especificação	F.R.	Elemento	Modalidade	Grupo	Categoria Econômica
PODER	02 PODER EXECUTIVO					
ORGÃO	17 FUNDO MUNICIPAL DA CULTURA					
UNIDADE	00 FUNDO MUNICIPAL DA CULTURA					
3.0.00.00	DESPESAS CORRENTES	0.000.000				62.048,70
3.3.00.00	OUTRAS DESPESAS CORRENTES	0.000.000			62.048,70	
3.3.90.00	APLICAÇÕES DIRETAS	0.000.000		62.048,70		
3.3.90.30	MATERIAL DE CONSUMO	0.1.00	17.728,20			
3.3.90.36	OUTROS SERVIÇOS DE TERCEIROS - PESSOA FÍSICA	0.1.00	19.359,90			
3.3.90.39	OUTROS SERVIÇOS DE TERCEIROS - PESSOA JURÍDICA	0.1.00	23.637,60			
3.3.90.92	DESPESAS DE EXERCÍCIOS ANTERIORES	0.1.00	1.323,00			
TOTAL						62.048,70

**PREFEITURA MUNICIPAL DE BURITI**

PRAÇA FELINTO FARIAS S/N - CNPJ:06117071/0001-55

Orçamento Programa - Exercício de 2019

NATUREZA DA DESPESA POR ORGÃO E UNIDADEAnexo 02
Página 18

Lei: 00, Data:

Código	Especificação	F.R.	Elemento	Modalidade	Grupo	Categoria Econômica
PODER	02 PODER EXECUTIVO					
ORGÃO	18 SECRETARIA MUNICIPAL DE MEIO AMBIENTE E RECURSOS HIDRICOS					
UNIDADE	00 SECRETARIA MUNICIPAL DE MEIO AMBIENTE E RECURSOS HIDRICOS					
3.0.00.00	DESPESAS CORRENTES	0.000.000				194.250,00
3.1.00.00	PESSOAL E ENCARGOS SOCIAIS	0.000.000			136.500,00	
3.1.90.00	APLICAÇÕES DIRETAS	0.000.000		136.500,00		
3.1.90.11	VENCIMENTOS E VANTAGENS FIXAS - PESSOAL CIVIL	0.1.00	105.000,00			
3.1.90.13	OBRIGAÇÕES PATRONAIS	0.1.00	10.500,00			
3.1.90.92	DESPESAS DE EXERCÍCIOS ANTERIORES	0.1.00	21.000,00			
3.3.00.00	OUTRAS DESPESAS CORRENTES	0.000.000			57.750,00	
3.3.90.00	APLICAÇÕES DIRETAS	0.000.000		57.750,00		
3.3.90.14	DIÁRIAS - CIVIL	0.1.00	10.500,00			
3.3.90.30	MATERIAL DE CONSUMO	0.1.00	21.000,00			
3.3.90.36	OUTROS SERVIÇOS DE TERCEIROS - PESSOA FÍSICA	0.1.00	15.750,00			
3.3.90.39	OUTROS SERVIÇOS DE TERCEIROS - PESSOA JURÍDICA	0.1.00	10.500,00			
4.0.00.00	DESPESAS DE CAPITAL	0.000.000				63.000,00
4.4.00.00	INVESTIMENTOS	0.000.000			63.000,00	
4.4.90.00	APLICAÇÕES DIRETAS	0.000.000		63.000,00		
4.4.90.51	OBRAS E INSTALAÇÕES	0.1.00	31.500,00			
4.4.90.52	EQUIPAMENTOS E MATERIAL PERMANENTE	0.1.00	31.500,00			
TOTAL						257.250,00

**PREFEITURA MUNICIPAL DE BURITI**

PRAÇA FELINTO FARIAS S/N - CNPJ:06117071/0001-55

Orçamento Programa - Exercício de 2019

NATUREZA DA DESPESA POR ORGÃO E UNIDADE

Anexo 02

Página 19

Lei: 00, Data:

Código	Especificação	F.R.	Elemento	Modalidade	Grupo	Categoria Econômica
PODER	99 EXTRA ORÇAMENTARIA					
ORGÃO	99 RESERVA DE CONTINGÊNCIA					
UNIDADE	00 RESERVA DE CONTINGÊNCIA					
9.0.00.00	RESERVA DE CONTINGÊNCIA	0.000.000				377.376,05
9.9.00.00	RESERVA DE CONTINGÊNCIA	0.000.000			377.376,05	
9.9.99.00	RESERVA DE CONTINGÊNCIA	0.000.000		377.376,05		
9.9.99.99	RESERVA DE CONTINGÊNCIA	0.1.00	377.376,05			
TOTAL						377.376,05
TOTAL GERAL						76.324.284,75

**PREFEITURA MUNICIPAL DE BURITI**

PRAÇA FELINTO FARIAS S/N - CNPJ:06117071/0001-55

Orçamento Programa - Exercício de 2019

Anexo 06

Página 1

Lei: 00, Data:

PROGRAMA DE TRABALHO

(Inc.II, § 2º, Art.2º)

01 PODER LEGISLATIVO					
01 CAMARA MUNICIPAL					
Código	Especificação	Operação Especial	Projetos	Atividades	Total
01	Legislativa		52.500,00	461.438,54	513.938,54
01	031 Ação Legislativa		52.500,00	461.438,54	513.938,54
01	031 0013 REALIZAÇÃO DE CONCURSO PUBLICO		52.500,00		52.500,00
01.031.0013.1014.0000	REALIZAÇÃO DE CONCURSO PUBLICO		52.500,00		52.500,00
01	031 0052 ADMINISTRAÇÃO GERAL			461.438,54	461.438,54
01.031.0052.2002.0000	MANUT. DA CAMARA MUNICIPAL			461.438,54	461.438,54
TOTAL		0,00	52.500,00	461.438,54	513.938,54

**PREFEITURA MUNICIPAL DE BURITI**

PRAÇA FELINTO FARIAS S/N - CNPJ:06117071/0001-55

Orçamento Programa - Exercício de 2019

Anexo 06

Página 2

Lei: 00, Data:

PROGRAMA DE TRABALHO

(Inc.II, § 2º, Art.2º)

02 PODER EXECUTIVO					
02 GABINETE DO PREFEITO					
Código	Especificação	Operação Especial	Projetos	Atividades	Total
04	Administração		258.300,00	456.639,75	714.939,75
04	122 Administração Geral		258.300,00	456.639,75	714.939,75
04	122 0052 ADMINISTRAÇÃO GERAL		258.300,00	456.639,75	714.939,75
04.122.0052.1005.0000	MANUT. DA PROCURADORIA GERAL DO MUNICIPIO		258.300,00		258.300,00
04.122.0052.2004.0000	MANUT. DO GABINETE DO PREFEITO			456.639,75	456.639,75
TOTAL		0,00	258.300,00	456.639,75	714.939,75

**PREFEITURA MUNICIPAL DE BURITI**

PRAÇA FELINTO FARIAS S/N - CNPJ:06117071/0001-55

Orçamento Programa - Exercício de 2019

Anexo 06

Página 3

Lei: 00, Data:

PROGRAMA DE TRABALHO

(Inc.II, § 2º, Art.2º)

02 PODER EXECUTIVO					
03 SEC. MUNICIPAL DE ADMINISTRAÇÃO E FINANÇAS					
Código	Especificação	Operação Especial	Projetos	Atividades	Total
04	Administração		116.550,00	3.001.661,91	3.118.211,91
04	122 Administração Geral		116.550,00	3.001.661,91	3.118.211,91
04	122 0052 ADMINISTRAÇÃO GERAL		116.550,00	3.001.661,91	3.118.211,91
04.122.0052.1007.0000	MANUT. DA OUVIDORIA MUNICIPAL		57.750,00		57.750,00
04.122.0052.1015.0000	MANUT. DA GUARDA MUNICIPAL		58.800,00		58.800,00
04.122.0052.2006.0000	MANUT. DA SEC. DE ADMINISTRAÇÃO			3.001.661,91	3.001.661,91
04	124 Controle Interno		82.950,00		82.950,00
04	124 0004 CONTROLE ORCAMENTARIO, FINANCEIRO E PATRIMONIAL		82.950,00		82.950,00
04.124.0004.1006.0000	MANUT. DO CONTROLE INTERNO MUNICIPAL		82.950,00		82.950,00
28	Encargos Especiais	1.134.000,00			1.134.000,00
28	843 Serviço da Dívida Interna	1.134.000,00			1.134.000,00
28	843 0012 OPERAÇÕES E ENCARGOS SOCIAIS	1.134.000,00			1.134.000,00
28.843.0012.9002.0000	AMORTIZAÇÃO DA DIVIDA CONTRATADA (INSS E OUTRAS)	399.000,00			399.000,00
28.843.0012.9003.0000	CONTRIBUIÇÃO AO PASEP	315.000,00			315.000,00
28.843.0012.9004.0000	CUMPRIMENTO DE PRECATORIOS TRABALHISTAS	315.000,00			315.000,00
28.843.0012.9006.0000	CUMPRIMENTO DE PRECATORIOS JUDICIAIS	105.000,00			105.000,00
TOTAL		1.134.000,00	199.500,00	3.001.661,91	4.335.161,91

**PREFEITURA MUNICIPAL DE BURITI**

PRAÇA FELINTO FARIAS S/N - CNPJ:06117071/0001-55

Orçamento Programa - Exercício de 2019

Anexo 06

Página 4

Lei: 00, Data:

PROGRAMA DE TRABALHO

(Inc.II, § 2º, Art.2º)

02 PODER EXECUTIVO					
05 SEC. MUNICIPAL DE EDUCAÇÃO					
Código	Especificação	Operação Especial	Projetos	Atividades	Total
12	Educação		793.018,80	9.369.933,93	10.162.952,73
12	361 Ensino Fundamental		793.018,80	9.369.933,93	10.162.952,73
12	361 0009 AQUISIÇÃO DE ONIBUS ESCOLAR		793.018,80		793.018,80
12.361.0009.1001.0000	AQUISIÇÃO DE ONIBUS ESCOLAR		793.018,80		793.018,80
12	361 0022 EDUCACAO BASICA			589.969,93	589.969,93
12.361.0022.2017.0000	MANUT. FUNC. SEC. EDUCAÇÃO			589.969,93	589.969,93
12	361 0025 AMPARO ASS. A CRIANÇA.			8.779.964,00	8.779.964,00
12.361.0025.2017.0000	MANUT. FUNC. SEC. EDUCAÇÃO			2.383.563,01	2.383.563,01
12.361.0025.2018.0000	INSTAL. FUNC. LABOR. INFORMATICA			504.177,45	504.177,45
12.361.0025.2019.0000	ASSIST. ALIMENTAR - PNAEF - PNAEQ - PNAEP - PNAC			1.139.270,00	1.139.270,00
12.361.0025.2020.0000	PNATE - TRANSPORTE ESCOLAR			314.589,20	314.589,20
12.361.0025.2021.0000	PDDE - PROG. DINHEIRO DIRETO DA ESCOLA			36.934,80	36.934,80
12.361.0025.2023.0000	BRALF - PROG. BRASIL ALFABETIZADO			941.225,90	941.225,90
12.361.0025.2024.0000	CONS. REF. AMPL. E MELHOR. UNIDADES ESCOLARES			3.460.203,64	3.460.203,64
TOTAL		0,00	793.018,80	9.369.933,93	10.162.952,73

**PREFEITURA MUNICIPAL DE BURITI**

PRAÇA FELINTO FARIAS S/N - CNPJ:06117071/0001-55

Orçamento Programa - Exercício de 2019

Anexo 06

Página 5

Lei: 00, Data:

PROGRAMA DE TRABALHO

(Inc.II, § 2º, Art.2º)

02 PODER EXECUTIVO					
06 SEC. MUNICIPAL DE SAÚDE E SANEAMENTO					
Código	Especificação	Operação Especial	Projetos	Atividades	Total
10	Saúde		3.945.038,14		3.945.038,14
10	301 Atenção Básica		3.945.038,14		3.945.038,14
10	301 0075 SAÚDE		3.945.038,14		3.945.038,14
10.301.0075.1010.0000	MANUT. E FUNCIONAMENTO SECRETARIA		3.945.038,14		3.945.038,14
10	302 Assistência Hospitalar e Ambulatorial		985.455,45		985.455,45
10	302 0075 SAÚDE		985.455,45		985.455,45
10.302.0075.1011.0000	MANUT.FUNC.REDE HOSP.AMBUL.FUS - AIHS		985.455,45		985.455,45
10	303 Suporte Profilático e Terapêutico		105.635,25		105.635,25
10	303 0075 SAÚDE		105.635,25		105.635,25
10.303.0075.1012.0000	MED.SOCIO - EDUCATIVAS EM MEIO ABERTO E LIBERDADE ASSISTIDA		105.635,25		105.635,25
17	Saneamento		803.223,44	133.688,10	936.911,54
17	451 Infra-Estrutura Urbana		803.223,44	133.688,10	936.911,54
17	451 0017 MELHORIA DE COND. HABITAÇÃO URBANA			133.688,10	133.688,10
17.451.0017.2073.0000	COLETA E TRATAMENTO DE ESGOTO			133.688,10	133.688,10
17	451 0076 SANEAMENTO		803.223,44		803.223,44
17.451.0076.1013.0000	CONST.MANUT.SISTEMA ABASTECIMENTO D'AGUA		803.223,44		803.223,44
17	511 Saneamento Básico Rural		906.263,24		906.263,24
17	511 0076 SANEAMENTO		906.263,24		906.263,24
17.511.0076.1002.0000	ABERTURA E MANUT. DE POÇOS E AÇUDES		389.173,80		389.173,80
17.511.0076.1003.0000	MELHORIAS SANITARIAS DOMICILIARES		421.073,10		421.073,10
17.511.0076.1004.0000	MELHORIA DAS AÇÕES DE SANEAMENTO		96.016,34		96.016,34
TOTAL		0,00	6.745.615,52	133.688,10	6.879.303,62

**PREFEITURA MUNICIPAL DE BURITI**

PRAÇA FELINTO FARIAS S/N - CNPJ:06117071/0001-55

Orçamento Programa - Exercício de 2019

Anexo 06

Página 6

Lei: 00, Data:

PROGRAMA DE TRABALHO

(Inc.II, § 2º, Art.2º)

02 PODER EXECUTIVO**07 SEC. MUNICIPAL DE AGRICULTURA E ABASTECIMENTO**

Código	Especificação	Operação Especial	Projetos	Atividades	Total
20	Agricultura			231.227,30	231.227,30
20	122 Administração Geral			231.227,30	231.227,30
20	122 0052 ADMINISTRAÇÃO GERAL			231.227,30	231.227,30
20.122.0052.2029.0000	MANUT. DA SEC. AGRICULTURA E ABASTECIMENTO			231.227,30	231.227,30
20	605 Abastecimento			51.709,35	51.709,35
20	605 0024 ASSISTÊNCIA COMUNITARIA			51.709,35	51.709,35
20.605.0024.2033.0000	INCENTIVAR A PROD. CULTURAS TRADICI.			51.709,35	51.709,35
TOTAL		0,00	0,00	282.936,65	282.936,65

**PREFEITURA MUNICIPAL DE BURITI**

PRAÇA FELINTO FARIAS S/N - CNPJ:06117071/0001-55

Orçamento Programa - Exercício de 2019

Anexo 06

Página 7

Lei: 00, Data:

PROGRAMA DE TRABALHO

(Inc.II, § 2º, Art.2º)

02		PODER EXECUTIVO			
08		SEC. MUNICIPAL DE TRABALHO E ASSIST. SOCIAL			
Código	Especificação	Operação Especial	Projetos	Atividades	Total
08	Assistência Social		500.000,00	603.792,00	1.103.792,00
08	244	Assistência Comunitária	500.000,00	603.792,00	1.103.792,00
08	244	0018	BOLSA GAS		500.000,00
08.244.0018.2134.0000	MANUT. FUNC. BOLSA GAS		500.000,00		500.000,00
08	244	0024	ASSISTÊNCIA COMUNITARIA	603.792,00	603.792,00
08.244.0024.2041.0000	MANUT. SEC. DE TRAB. E AÇÃO SOCIAL			298.638,90	298.638,90
08.244.0024.2042.0000	CONSTRUÇÃO CASAS POPULARES			305.153,10	305.153,10
TOTAL		0,00	500.000,00	603.792,00	1.103.792,00

**PREFEITURA MUNICIPAL DE BURITI**

PRAÇA FELINTO FARIAS S/N - CNPJ:06117071/0001-55

Orçamento Programa - Exercício de 2019

Anexo 06

Página 8

Lei: 00, Data:

PROGRAMA DE TRABALHO

(Inc.II, § 2º, Art.2º)

02 PODER EXECUTIVO					
09 SEC.MUNICIPAL DE TRANSPORTES, INFRAESTRUTURA E SERV.URBANOS					
Código	Especificação	Operação Especial	Projetos	Atividades	Total
15	Urbanismo			715.823,85	715.823,85
15	451 Infra-Estrutura Urbana			715.823,85	715.823,85
15	451 0052 ADMINISTRAÇÃO GERAL			715.823,85	715.823,85
15.451.0052.2001.0000	MANUT. FUNCIONAMENTO DA SECRETARIA			715.823,85	715.823,85
15	452 Serviços Urbanos			2.292.028,87	2.292.028,87
15	452 0052 ADMINISTRAÇÃO GERAL			2.292.028,87	2.292.028,87
15.452.0052.2003.0000	RECUP. MANUT. EST. VIC. E CAM. ACESSO			1.014.842,57	1.014.842,57
15.452.0052.2089.0000	MANUT.SERV. LIMPEZA PUBLICA			907.822,55	907.822,55
15.452.0052.2090.0000	CONST.MANUT.PRAÇAS, JARDINS E PONTES			369.363,75	369.363,75
16	Habitação			145.456,40	145.456,40
16	481 Habitação Rural			145.456,40	145.456,40
16	481 0052 ADMINISTRAÇÃO GERAL			145.456,40	145.456,40
16.481.0052.2091.0000	INCENTIVO AO PROGRAMA DE HABITAÇÃO			145.456,40	145.456,40
25	Energia			150.218,48	150.218,48
25	452 Serviços Urbanos			150.218,48	150.218,48
25	452 0052 ADMINISTRAÇÃO GERAL			150.218,48	150.218,48
25.452.0052.2092.0000	MANUT.EXP. SISTEMA ENERGIA ELETRICA			150.218,48	150.218,48
TOTAL		0,00	0,00	3.303.527,60	3.303.527,60

**PREFEITURA MUNICIPAL DE BURITI**

PRAÇA FELINTO FARIAS S/N - CNPJ:06117071/0001-55

Orçamento Programa - Exercício de 2019

Anexo 06

Página 9

Lei: 00, Data:

PROGRAMA DE TRABALHO

(Inc.II, § 2º, Art.2º)

02 PODER EXECUTIVO					
10 SEC. MUN. DE CULTURA, IGUALDADE RACIAL, ESPORTE E TURISMO					
Código	Especificação	Operação Especial	Projetos	Atividades	Total
13	Cultura			1.002.766,95	1.002.766,95
13	392	Difusão Cultural		1.002.766,95	1.002.766,95
13	392	0052	ADMINISTRAÇÃO GERAL	1.002.766,95	1.002.766,95
13.392.0052.2005.0000	CONST.FUNC.MANUT. CASA DA CULTURA			85.146,40	85.146,40
13.392.0052.2007.0000	INCENTIVO DESENV. TURISMO			17.728,20	17.728,20
13.392.0052.2008.0000	CONST.MANUT.FUNC.BIBLIOTECA PUBLICA			364.363,71	364.363,71
13.392.0052.2093.0000	MANUT. FUNCIONAMENTO SECRETARIA			153.649,65	153.649,65
13.392.0052.2094.0000	CONST. EQUIP. CENTROS ESPORTIVOS			226.751,99	226.751,99
13.392.0052.2095.0000	FUNCIONAMENTO DESPORTO AMADOR			47.276,25	47.276,25
13.392.0052.2099.0000	DIF.INC.CULT. - FESTAS POPULARES			107.850,75	107.850,75
TOTAL		0,00	0,00	1.002.766,95	1.002.766,95

**PREFEITURA MUNICIPAL DE BURITI**

PRAÇA FELINTO FARIAS S/N - CNPJ:06117071/0001-55

Orçamento Programa - Exercício de 2019

Anexo 06

Página 10

Lei: 00, Data:

PROGRAMA DE TRABALHO

(Inc.II, § 2º, Art.2º)

02 PODER EXECUTIVO					
11 FUNDEB					
Código	Especificação	Operação Especial	Projetos	Atividades	Total
12	Educação			37.458.797,52	37.458.797,52
12	361 Ensino Fundamental			37.458.797,52	37.458.797,52
12	361 0022 EDUCACAO BASICA			25.725.150,35	25.725.150,35
12.361.0022.2101.0000	INST.FUNC.LABOR. INFORMATICA			531.882,75	531.882,75
12.361.0022.2102.0000	CONST.REF.AMP.EQUIP.ESCOLAS			1.841.469,30	1.841.469,30
12.361.0022.2103.0000	REMUN.PROF.EDUC.BASICA - 60%			23.351.798,30	23.351.798,30
12	361 0077 MANUTENÇÃO DA EDUCAÇÃO BASICA			11.733.647,17	11.733.647,17
12.361.0077.2100.0000	MANUT.FUNC. EDUCAÇÃO BASICA - 40%			11.733.647,17	11.733.647,17
TOTAL		0,00	0,00	37.458.797,52	37.458.797,52

**PREFEITURA MUNICIPAL DE BURITI**

PRAÇA FELINTO FARIAS S/N - CNPJ:06117071/0001-55

Orçamento Programa - Exercício de 2019

Anexo 06

Página 11

Lei: 00, Data:

PROGRAMA DE TRABALHO

(Inc.II, § 2º, Art.2º)

02 PODER EXECUTIVO					
12 FUNDO MUNICIPAL DE SAÚDE - FMS					
Código	Especificação	Operação Especial	Projetos	Atividades	Total
10	Saúde		464.918,80	7.606.224,27	8.071.143,07
10	301 Atenção Básica		464.918,80	7.606.224,27	8.071.143,07
10	301 0010 AQUISIÇÃO DE AMBULANCIA E/OU EQUIPAMENTOS PARA UNIDADES DE SAÚDE		464.918,80		464.918,80
10.301.0010.1009.0000	AQUISIÇÃO DE AMBULANCIA E/OU EQUIPAMENTOS PARA UNIDADES DE SAÚDE		464.918,80		464.918,80
10	301 0011 ATENÇÃO PRIMARIA			404.250,00	404.250,00
10.301.0011.2010.0000	DESENVOLVIMENTO E CAPACITAÇÃO DE PROFISSIONAIS DE SAÚDE			57.750,00	57.750,00
10.301.0011.2011.0000	MODERNIZAÇÃO DA ESTRUTURA FÍSICA DA ATENÇÃO PRIMÁRIA			105.000,00	105.000,00
10.301.0011.2022.0000	GESTÃO E DESENVOLVIMENTO DA ATENÇÃO PRIMARIA			241.500,00	241.500,00
10	301 0075 SAÚDE			7.201.974,27	7.201.974,27
10.301.0075.2032.0000	CONSTRUÇÃO, AMPLIAÇÃO E/OU REFORMA DE UNIDADES DE SAUDE			113.183,70	113.183,70
10.301.0075.2104.0000	MANUT.FUNC.FUNDO MUN. SAÚDE			3.032.553,84	3.032.553,84
10.301.0075.2105.0000	PAB-FIXO PISO ATENÇÃO BASICA			641.209,80	641.209,80
10.301.0075.2106.0000	PSF PROGRAMA SAÚDE FAMILIA			1.090.844,58	1.090.844,58
10.301.0075.2107.0000	PSE PROGRAMA SAÚDE NA ESCOLA			118.194,30	118.194,30
10.301.0075.2108.0000	PSB PROGRAMA SAÚDE BUCAL			413.684,25	413.684,25
10.301.0075.2109.0000	MANUT.FUNC. CAPS			435.843,45	435.843,45
10.301.0075.2110.0000	PACS PROGRAMA AGENTES COMUNITARIOS			1.356.460,35	1.356.460,35
10	302 Assistência Hospitalar e Ambulatorial			443.684,51	443.684,51
10	302 0014 MEDIA COMPLEXIDADE			215.314,09	215.314,09
10.302.0014.2036.0000	MODERNIZAÇÃO DA ESTRUTURA FÍSICA DA MÉDIA			215.314,09	215.314,09
10	302 0075 SAÚDE			228.370,42	228.370,42
10.302.0075.2111.0000	FB FARMACIA BASICA			228.370,42	228.370,42
10	304 Vigilância Sanitária			56.140,35	56.140,35
10	304 0075 SAÚDE			56.140,35	56.140,35
10.304.0075.2112.0000	VS VIGILANCIA SANITARIA			56.140,35	56.140,35
10	305 Vigilância Epidemiológica			84.212,10	84.212,10
10	305 0075 SAÚDE			84.212,10	84.212,10
10.305.0075.2113.0000	ECD EPIDEMIOLOGIA CONTROLE DOENÇAS			54.664,05	54.664,05
10.305.0075.2114.0000	CAMPANHA DE VACINAÇÃO			29.548,05	29.548,05
TOTAL		0,00	464.918,80	8.190.261,23	8.655.180,03

**PREFEITURA MUNICIPAL DE BURITI**

PRAÇA FELINTO FARIAS S/N - CNPJ:06117071/0001-55

Orçamento Programa - Exercício de 2019

Anexo 06

Página 12

Lei: 00, Data:

PROGRAMA DE TRABALHO

(Inc.II, § 2º, Art.2º)

02 PODER EXECUTIVO					
13 FUNDO MUNICIPAL ASSISTÊNCIA SOCIAL - FMAS					
Código	Especificação	Operação Especial	Projetos	Atividades	Total
08	Assistência Social			85.434,38	85.434,38
08	242 Assistência ao Portador de Deficiência			85.434,38	85.434,38
08	242 0024 ASSISTÊNCIA COMUNITARIA			85.434,38	85.434,38
08.242.0024.2116.0000	MANUT.FUNC.PROG.EQUIPE VOLANTE			85.434,38	85.434,38
08	243 Assistência à Criança e ao Adolescente			280.240,88	280.240,88
08	243 0024 ASSISTÊNCIA COMUNITARIA			280.240,88	280.240,88
08.243.0024.2115.0000	MANUT.FUNC.DO PROG.AEPETI			79.524,98	79.524,98
08.243.0024.2117.0000	MANUT.FUNC.PROG.PRIMEIRA INFANCIA			84.000,00	84.000,00
08.243.0024.2119.0000	PROGRAMA DE ATENDIMENTO ESPECIALIZADO A FAMILIAE INDIVIDUO - PAEF			116.715,90	116.715,90
08	244 Assistência Comunitária			526.183,49	526.183,49
08	244 0024 ASSISTÊNCIA COMUNITARIA			526.183,49	526.183,49
08.244.0024.2120.0000	MANUT.FUNC. FMAS			101.685,21	101.685,21
08.244.0024.2121.0000	MANUT. E FUNC.DO PROG. SCFV			25.853,10	25.853,10
08.244.0024.2122.0000	MANUT.FUNC.CRAS			151.180,13	151.180,13
08.244.0024.2123.0000	MANUT.FUNC. DO PROG. BENEFICIOS EVENTUAIS			83.471,85	83.471,85
08.244.0024.2124.0000	MANUT. E PROG. DO PROG. IGD SUAS			113.761,20	113.761,20
08.244.0024.2125.0000	MANUT.E FUNC.DO PROG.IGD BF			50.232,00	50.232,00
TOTAL		0,00	0,00	891.858,75	891.858,75

**PREFEITURA MUNICIPAL DE BURITI**

PRAÇA FELINTO FARIAS S/N - CNPJ:06117071/0001-55

Orçamento Programa - Exercício de 2019

Anexo 06

Página 13

Lei: 00, Data:

PROGRAMA DE TRABALHO

(Inc.II, § 2º, Art.2º)

02 PODER EXECUTIVO					
14 FUNDO MUNICIPAL DE DESENVOLVIMENTO SUSTENTAVEL					
Código	Especificação	Operação Especial	Projetos	Atividades	T o t a l
18	Gestão Ambiental			65.003,40	65.003,40
18	541 Preservação e Conservação Ambiental			65.003,40	65.003,40
18	541 0015 PROTEÇÃO PRESERV. ECOSSITEMAS			65.003,40	65.003,40
18.541.0015.2127.0000	AÇÕES DE EDUCAÇÃO BASICA			32.501,70	32.501,70
18.541.0015.2128.0000	CONS. MUNICIPAL EDUCAÇÃO AMBIENTAL			32.501,70	32.501,70
TOTAL		0,00	0,00	65.003,40	65.003,40

**PREFEITURA MUNICIPAL DE BURITI**

PRAÇA FELINTO FARIAS S/N - CNPJ:06117071/0001-55

Orçamento Programa - Exercício de 2019

Anexo 06

Página 14

Lei: 00, Data:

PROGRAMA DE TRABALHO

(Inc.II, § 2º, Art.2º)

02		PODER EXECUTIVO			
15		FUNDO ESPECIAL MUN. MEIO AMBIENTE			
Código	Especificação	Operação Especial	Projetos	Atividades	Total
18	Gestão Ambiental			65.003,40	65.003,40
18	541 Preservação e Conservação Ambiental			65.003,40	65.003,40
18	541 0015 PROTEÇÃO PRESERV. ECOSSITEMAS			32.501,70	32.501,70
18.541.0015.2087.0000	PRESERVAÇÃO, MELHORIA E RECUPERAÇÃO DE QUALIDADE AMBIENTAL			32.501,70	32.501,70
18	541 0052 ADMINISTRAÇÃO GERAL			32.501,70	32.501,70
18.541.0052.2088.0000	MANUTENÇÃO DO CONSELHO DE MEIO AMB.			32.501,70	32.501,70
TOTAL		0,00	0,00	65.003,40	65.003,40

**PREFEITURA MUNICIPAL DE BURITI**

PRAÇA FELINTO FARIAS S/N - CNPJ:06117071/0001-55

Orçamento Programa - Exercício de 2019

Anexo 06

Página 15

Lei: 00, Data:

PROGRAMA DE TRABALHO

(Inc.II, § 2º, Art.2º)

02		PODER EXECUTIVO			
16		FUNDO MUNICIPAL DA CRIANÇA E ADOLESCENTE			
Código	Especificação	Operação Especial	Projetos	Atividades	Total
08	Assistência Social			192.447,15	192.447,15
08	243	Assistência à Criança e ao Adolescente		192.447,15	192.447,15
08	243	0052	ADMINISTRAÇÃO GERAL	192.447,15	192.447,15
08.243.0052.2129.0000	ASSISTÊNCIA AO MENOR CARENTE			45.799,95	45.799,95
08.243.0052.2130.0000	INICIAÇÃO PROFISSIONAL ADOLESCENTE			74.799,90	74.799,90
08.243.0052.2131.0000	ERRADICAÇÃO TRABALHO INFANTIL			71.847,30	71.847,30
TOTAL		0,00	0,00	192.447,15	192.447,15

**PREFEITURA MUNICIPAL DE BURITI**

PRAÇA FELINTO FARIAS S/N - CNPJ:06117071/0001-55

Orçamento Programa - Exercício de 2019

Anexo 06

Página 16

Lei: 00, Data:

PROGRAMA DE TRABALHO

(Inc.II, § 2º, Art.2º)

02		PODER EXECUTIVO			
17		FUNDO MUNICIPAL DA CULTURA			
Código	Especificação	Operação Especial	Projetos	Atividades	Total
13	Cultura			62.048,70	62.048,70
13	392	Difusão Cultural		62.048,70	62.048,70
13	392	0052	ADMINISTRAÇÃO GERAL	62.048,70	62.048,70
13.392.0052.2132.0000	ASSISTÊNCIA A CULTURA			32.501,70	32.501,70
13.392.0052.2133.0000	CONSELHO MUNICIPAL DE CULTURA			29.547,00	29.547,00
TOTAL		0,00	0,00	62.048,70	62.048,70

**PREFEITURA MUNICIPAL DE BURITI**

PRAÇA FELINTO FARIAS S/N - CNPJ:06117071/0001-55

Orçamento Programa - Exercício de 2019

Anexo 06

Página 17

Lei: 00, Data:

PROGRAMA DE TRABALHO

(Inc.II, § 2º, Art.2º)

02 PODER EXECUTIVO**18 SECRETARIA MUNICIPAL DE MEIO AMBIENTE E RECURSOS HIDRICOS**

Código	Especificação	Operação Especial	Projetos	Atividades	Total
18	Gestão Ambiental			257.250,00	257.250,00
18	541 Preservação e Conservação Ambiental			257.250,00	257.250,00
18	541 0016 MANUTENÇÃO DA SEC. DE MEIO AMBIENTE E RECURSOS HIDRICOS			257.250,00	257.250,00
18.541.0016.2012.0000	MANUTENÇÃO E FUNC DA SEC. MEIO AMBIENTE E RECURSOS HIDRICOS			257.250,00	257.250,00
TOTAL		0,00	0,00	257.250,00	257.250,00

**PREFEITURA MUNICIPAL DE BURITI**

PRAÇA FELINTO FARIAS S/N - CNPJ:06117071/0001-55

Orçamento Programa - Exercício de 2019

Anexo 06

Página 18

Lei: 00, Data:

PROGRAMA DE TRABALHO

(Inc.II, § 2º, Art.2º)

99 EXTRA ORÇAMENTARIA					
99 RESERVA DE CONTIGÊNCIA					
Código	Especificação	Operação Especial	Projetos	Atividades	Total
99	Reserva de Contingência	377.376,05			377.376,05
99	999 Reserva de Contingência	377.376,05			377.376,05
99	999 0099 RESERVA DE CONTIGÊNCIA	377.376,05			377.376,05
99.999.0099.9999.0000	RESERVA DE CONTIGÊNCIA	377.376,05			377.376,05
TOTAL		377.376,05	0,00	0,00	377.376,05
TOTAL GERAL		1.511.376,05	9.013.853,12	65.799.055,58	76.324.284,75

**PREFEITURA MUNICIPAL DE BURITI**

PRAÇA FELINTO FARIAS S/N - CNPJ:06117071/0001-55

Orçamento Programa - Exercício de 2019

Anexo 07

Página 1

Lei: 00, Data:

**PROGRAMA DE TRABALHO DO GOVERNO
DEMONSTRATIVO DE FUNÇÕES, SUBFUNÇÕES E PROGRAMAS
POR PROJETOS, ATIVIDADES E OPERAÇÕES ESPECIAIS**

(Inc.II, § 2º, Art.2º)

Código	Especificação	Operação Especial	Projetos	Atividades	T o t a l
01	Legislativa	0,00	52.500,00	461.438,54	513.938,54
01	031 Ação Legislativa	0,00	52.500,00	461.438,54	513.938,54
01	031 0013 REALIZAÇÃO DE CONCURSO PUBLICO	0,00	52.500,00	0,00	52.500,00
01.031.0013.1014.0000	REALIZAÇÃO DE CONCURSO PUBLICO	0,00	52.500,00	0,00	52.500,00
01	031 0052 ADMINISTRAÇÃO GERAL	0,00	0,00	461.438,54	461.438,54
01.031.0052.2002.0000	MANUT. DA CAMARA MUNICIPAL	0,00	0,00	461.438,54	461.438,54
04	Administração	0,00	457.800,00	3.458.301,66	3.916.101,66
04	122 Administração Geral	0,00	374.850,00	3.458.301,66	3.833.151,66
04	122 0052 ADMINISTRAÇÃO GERAL	0,00	374.850,00	3.458.301,66	3.833.151,66
04.122.0052.1005.0000	MANUT. DA PROCURADORIA GERAL DO MUNICIPIO	0,00	258.300,00	0,00	258.300,00
04.122.0052.1007.0000	MANUT. DA OUVIDORIA MUNICIPAL	0,00	57.750,00	0,00	57.750,00
04.122.0052.1015.0000	MANUT. DA GUARDA MUNICIPAL	0,00	58.800,00	0,00	58.800,00
04.122.0052.2004.0000	MANUT. DO GABINETE DO PREFEITO	0,00	0,00	456.639,75	456.639,75
04.122.0052.2006.0000	MANUT. DA SEC. DE ADMINISTRAÇÃO	0,00	0,00	3.001.661,91	3.001.661,91
04	124 Controle Interno	0,00	82.950,00	0,00	82.950,00
04	124 0004 CONTROLE ORCAMENTARIO, FINANCEIRO E PATRIMONIAL	0,00	82.950,00	0,00	82.950,00
04.124.0004.1006.0000	MANUT. DO CONTROLE INTERNO MUNICIPAL	0,00	82.950,00	0,00	82.950,00
08	Assistência Social	0,00	500.000,00	1.688.097,90	2.188.097,90
08	242 Assistência ao Portador de Deficiência	0,00	0,00	85.434,38	85.434,38
08	242 0024 ASSISTÊNCIA COMUNITARIA	0,00	0,00	85.434,38	85.434,38
08.242.0024.2116.0000	MANUT.FUNC.PROG.EQUIPE VOLANTE	0,00	0,00	85.434,38	85.434,38
08	243 Assistência à Criança e ao Adolescente	0,00	0,00	472.688,03	472.688,03
08	243 0024 ASSISTÊNCIA COMUNITARIA	0,00	0,00	280.240,88	280.240,88
08.243.0024.2115.0000	MANUT.FUNC.DO PROG.AEPETI	0,00	0,00	79.524,98	79.524,98
08.243.0024.2117.0000	MANUT.FUNC.PROG.PRIMEIRA INFANCIA	0,00	0,00	84.000,00	84.000,00
08.243.0024.2119.0000	PROGRAMA DE ATENDIMENTO ESPECIALIZADO A FAMILIAE INDIVIDUO - PAEF	0,00	0,00	116.715,90	116.715,90
08	243 0052 ADMINISTRAÇÃO GERAL	0,00	0,00	192.447,15	192.447,15
08.243.0052.2129.0000	ASSISTÊNCIA AO MENOR CARENTE	0,00	0,00	45.799,95	45.799,95
08.243.0052.2130.0000	INICIAÇÃO PROFISSIONAL ADOLESCENTE	0,00	0,00	74.799,90	74.799,90
08.243.0052.2131.0000	ERRADICAÇÃO TRABALHO INFANTIL	0,00	0,00	71.847,30	71.847,30
08	244 Assistência Comunitária	0,00	500.000,00	1.129.975,49	1.629.975,49
08	244 0018 BOLSA GAS	0,00	500.000,00	0,00	500.000,00
08.244.0018.2134.0000	MANUT. FUNC. BOLSA GAS	0,00	500.000,00	0,00	500.000,00

**PREFEITURA MUNICIPAL DE BURITI**

PRAÇA FELINTO FARIAS S/N - CNPJ:06117071/0001-55

Orçamento Programa - Exercício de 2019

Anexo 07

Página 2

Lei: 00, Data:

**PROGRAMA DE TRABALHO DO GOVERNO
DEMONSTRATIVO DE FUNÇÕES, SUBFUNÇÕES E PROGRAMAS
POR PROJETOS, ATIVIDADES E OPERAÇÕES ESPECIAIS**

(Inc.II, § 2º, Art.2º)

Código	Especificação	Operação Especial	Projetos	Atividades	T o t a l
08	Assistência Social	0,00	500.000,00	1.688.097,90	2.188.097,90
08	244 Assistência Comunitária	0,00	500.000,00	1.129.975,49	1.629.975,49
08	244 0024 ASSISTÊNCIA COMUNITARIA	0,00	0,00	1.129.975,49	1.129.975,49
08.244.0024.2041.0000	MANUT. SEC. DE TRAB. E AÇÃO SOCIAL	0,00	0,00	298.638,90	298.638,90
08.244.0024.2042.0000	CONSTRUÇÃO CASAS POPULARES	0,00	0,00	305.153,10	305.153,10
08.244.0024.2120.0000	MANUT.FUNC. FMAS	0,00	0,00	101.685,21	101.685,21
08.244.0024.2121.0000	MANUT. E FUNC.DO PROG. SCFV	0,00	0,00	25.853,10	25.853,10
08.244.0024.2122.0000	MANUT.FUNC.CRAS	0,00	0,00	151.180,13	151.180,13
08.244.0024.2123.0000	MANUT.FUNC. DO PROG. BENEFICIOS EVENTUAIS	0,00	0,00	83.471,85	83.471,85
08.244.0024.2124.0000	MANUT. E PROG. DO PROG. IGD SUAS	0,00	0,00	113.761,20	113.761,20
08.244.0024.2125.0000	MANUT.E FUNC.DO PROG.IGD BF	0,00	0,00	50.232,00	50.232,00
10	Saúde	0,00	5.501.047,64	8.190.261,23	13.691.308,87
10	301 Atenção Básica	0,00	4.409.956,94	7.606.224,27	12.016.181,21
10	301 0010 AQUISIÇÃO DE AMBULANCIA E/OU EQUIPAMENTOS PARA UNIDADES DE SAÚDE	0,00	464.918,80	0,00	464.918,80
10.301.0010.1009.0000	AQUISIÇÃO DE AMBULANCIA E/OU EQUIPAMENTOS PARA UNIDADES DE SAÚDE	0,00	464.918,80	0,00	464.918,80
10	301 0011 ATENÇÃO PRIMARIA	0,00	0,00	404.250,00	404.250,00
10.301.0011.2010.0000	DESENVOLVIMENTO E CAPACITAÇÃO DE PROFISSIONAIS DE SAÚDE	0,00	0,00	57.750,00	57.750,00
10.301.0011.2011.0000	MODERNIZAÇÃO DA ESTRUTURA FÍSICA DA ATENÇÃO PRIMÁRIA	0,00	0,00	105.000,00	105.000,00
10.301.0011.2022.0000	GESTÃO E DESENVOLVIMENTO DA ATENÇÃO PRIMARIA	0,00	0,00	241.500,00	241.500,00
10	301 0075 SAÚDE	0,00	3.945.038,14	7.201.974,27	11.147.012,41
10.301.0075.1010.0000	MANUT. E FUNCIONAMENTO SECRETARIA	0,00	3.945.038,14	0,00	3.945.038,14
10.301.0075.2032.0000	CONSTRUÇÃO, AMPLIAÇÃO E/OU REFORMA DE UNIDADES DE SAÚDE	0,00	0,00	113.183,70	113.183,70
10.301.0075.2104.0000	MANUT.FUNC.FUNDO MUN. SAÚDE	0,00	0,00	3.032.553,84	3.032.553,84
10.301.0075.2105.0000	PAB-FIXO PISO ATENÇÃO BASICA	0,00	0,00	641.209,80	641.209,80
10.301.0075.2106.0000	PSF PROGRAMA SAÚDE FAMILIA	0,00	0,00	1.090.844,58	1.090.844,58
10.301.0075.2107.0000	PSE PROGRAMA SAÚDE NA ESCOLA	0,00	0,00	118.194,30	118.194,30
10.301.0075.2108.0000	PSB PROGRAMA SAÚDE BUCAL	0,00	0,00	413.684,25	413.684,25
10.301.0075.2109.0000	MANUT.FUNC. CAPS	0,00	0,00	435.843,45	435.843,45
10.301.0075.2110.0000	PACS PROGRAMA AGENTES COMUNITARIOS	0,00	0,00	1.356.460,35	1.356.460,35
10	302 Assistência Hospitalar e Ambulatorial	0,00	985.455,45	443.684,51	1.429.139,96
10	302 0014 MEDIA COMPLEXIDADE	0,00	0,00	215.314,09	215.314,09
10.302.0014.2036.0000	MODERNIZAÇÃO DA ESTRUTURA FÍSICA DA MÉDIA	0,00	0,00	215.314,09	215.314,09
10	302 0075 SAÚDE	0,00	985.455,45	228.370,42	1.213.825,87
10.302.0075.1011.0000	MANUT.FUNC.REDE HOSP.AMBUL.FUS - AIHS	0,00	985.455,45	0,00	985.455,45
10.302.0075.2111.0000	FB FARMACIA BASICA	0,00	0,00	228.370,42	228.370,42
10	303 Suporte Profilático e Terapêutico	0,00	105.635,25	0,00	105.635,25
10	303 0075 SAÚDE	0,00	105.635,25	0,00	105.635,25
10.303.0075.1012.0000	MED.SOCIO - EDUCATIVAS EM MEIO ABERTO E LIBERDADE ASSISTIDA	0,00	105.635,25	0,00	105.635,25
10	304 Vigilância Sanitária	0,00	0,00	56.140,35	56.140,35

**PREFEITURA MUNICIPAL DE BURITI**

PRAÇA FELINTO FARIAS S/N - CNPJ:06117071/0001-55

Orçamento Programa - Exercício de 2019

Anexo 07

Página 3

Lei: 00, Data:

**PROGRAMA DE TRABALHO DO GOVERNO
DEMONSTRATIVO DE FUNÇÕES, SUBFUNÇÕES E PROGRAMAS
POR PROJETOS, ATIVIDADES E OPERAÇÕES ESPECIAIS**

(Inc.II, § 2º, Art.2º)

Código	Especificação	Operação Especial	Projetos	Atividades	T o t a l
10	Saúde	0,00	5.501.047,64	8.190.261,23	13.691.308,87
10	304	Vigilância Sanitária	0,00	56.140,35	56.140,35
10	304	0075 SAÚDE	0,00	56.140,35	56.140,35
10.304.0075.2112.0000	VS VIGILANCIA SANITARIA	0,00	0,00	56.140,35	56.140,35
10	305	Vigilância Epidemiológica	0,00	84.212,10	84.212,10
10	305	0075 SAÚDE	0,00	84.212,10	84.212,10
10.305.0075.2113.0000	ECD EPIDEMIOLOGIA CONTROLE DOENÇAS	0,00	0,00	54.664,05	54.664,05
10.305.0075.2114.0000	CAMPANHA DE VACINAÇÃO	0,00	0,00	29.548,05	29.548,05
12	Educação	0,00	793.018,80	46.828.731,45	47.621.750,25
12	361	Ensino Fundamental	0,00	46.828.731,45	47.621.750,25
12	361	0009 AQUISIÇÃO DE ONIBUS ESCOLAR	0,00	0,00	793.018,80
12.361.0009.1001.0000	AQUISIÇÃO DE ONIBUS ESCOLAR	0,00	793.018,80	0,00	793.018,80
12	361	0022 EDUCACAO BASICA	0,00	26.315.120,28	26.315.120,28
12.361.0022.2017.0000	MANUT. FUNC. SEC. EDUCAÇÃO	0,00	0,00	589.969,93	589.969,93
12.361.0022.2101.0000	INST.FUNC.LABOR. INFORMATICA	0,00	0,00	531.882,75	531.882,75
12.361.0022.2102.0000	CONST.REF.AMP.EQUIP.ESCOLAS	0,00	0,00	1.841.469,30	1.841.469,30
12.361.0022.2103.0000	REMUN.PROF.EDUC.BASICA - 60%	0,00	0,00	23.351.798,30	23.351.798,30
12	361	0025 AMPARO ASS. A CRIANÇA.	0,00	8.779.964,00	8.779.964,00
12.361.0025.2017.0000	MANUT. FUNC. SEC. EDUCAÇÃO	0,00	0,00	2.383.563,01	2.383.563,01
12.361.0025.2018.0000	INSTAL. FUNC. LABOR. INFORMATICA	0,00	0,00	504.177,45	504.177,45
12.361.0025.2019.0000	ASSIST. ALIMENTAR - PNAEF - PNAEQ - PNAEP - PNAC	0,00	0,00	1.139.270,00	1.139.270,00
12.361.0025.2020.0000	PNATE - TRANSPORTE ESCOLAR	0,00	0,00	314.589,20	314.589,20
12.361.0025.2021.0000	PDDE - PROG. DINHEIRO DIRETO DA ESCOLA	0,00	0,00	36.934,80	36.934,80
12.361.0025.2023.0000	BRALF - PROG. BRASIL ALFABETIZADO	0,00	0,00	941.225,90	941.225,90
12.361.0025.2024.0000	CONS. REF. AMPL. E MELHOR. UNIDADES ESCOLARES	0,00	0,00	3.460.203,64	3.460.203,64
12	361	0077 MANUTENÇÃO DA EDUCAÇÃO BASICA	0,00	11.733.647,17	11.733.647,17
12.361.0077.2100.0000	MANUT.FUNC. EDUCAÇÃO BASICA - 40%	0,00	0,00	11.733.647,17	11.733.647,17
13	Cultura	0,00	0,00	1.064.815,65	1.064.815,65
13	392	Difusão Cultural	0,00	1.064.815,65	1.064.815,65
13	392	0052 ADMINISTRAÇÃO GERAL	0,00	1.064.815,65	1.064.815,65
13.392.0052.2005.0000	CONST.FUNC.MANUT. CASA DA CULTURA	0,00	0,00	85.146,40	85.146,40
13.392.0052.2007.0000	INCENTIVO DESENV. TURISMO	0,00	0,00	17.728,20	17.728,20
13.392.0052.2008.0000	CONST.MANUT.FUNC.BIBLIOTECA PUBLICA	0,00	0,00	364.363,71	364.363,71
13.392.0052.2093.0000	MANUT. FUNCIONAMENTO SECRETARIA	0,00	0,00	153.649,65	153.649,65
13.392.0052.2094.0000	CONST. EQUIP. CENTROS ESPORTIVOS	0,00	0,00	226.751,99	226.751,99
13.392.0052.2095.0000	FUNCIONAMENTO DESPORTO AMADOR	0,00	0,00	47.276,25	47.276,25
13.392.0052.2099.0000	DIF.INC.CULT. - FESTAS POPULARES	0,00	0,00	107.850,75	107.850,75
13.392.0052.2132.0000	ASSISTÊNCIA A CULTURA	0,00	0,00	32.501,70	32.501,70
13.392.0052.2133.0000	CONSELHO MUNICIPAL DE CULTURA	0,00	0,00	29.547,00	29.547,00
15	Urbanismo	0,00	0,00	3.007.852,72	3.007.852,72
15	451	Infra-Estrutura Urbana	0,00	715.823,85	715.823,85

**PREFEITURA MUNICIPAL DE BURITI**

PRAÇA FELINTO FARIAS S/N - CNPJ:06117071/0001-55

Orçamento Programa - Exercício de 2019

Anexo 07

Página 4

Lei: 00, Data:

**PROGRAMA DE TRABALHO DO GOVERNO
DEMONSTRATIVO DE FUNÇÕES, SUBFUNÇÕES E PROGRAMAS
POR PROJETOS, ATIVIDADES E OPERAÇÕES ESPECIAIS**

(Inc.II, § 2º, Art.2º)

Código	Especificação	Operação Especial	Projetos	Atividades	T o t a l
15	Urbanismo	0,00	0,00	3.007.852,72	3.007.852,72
15	451 Infra-Estrutura Urbana	0,00	0,00	715.823,85	715.823,85
15	451 0052 ADMINISTRAÇÃO GERAL	0,00	0,00	715.823,85	715.823,85
15.451.0052.2001.0000	MANUT. FUNCIONAMENTO DA SECRETARIA	0,00	0,00	715.823,85	715.823,85
15	452 Serviços Urbanos	0,00	0,00	2.292.028,87	2.292.028,87
15	452 0052 ADMINISTRAÇÃO GERAL	0,00	0,00	2.292.028,87	2.292.028,87
15.452.0052.2003.0000	RECUP. MANUT. EST. VIC. E CAM. ACESSO	0,00	0,00	1.014.842,57	1.014.842,57
15.452.0052.2089.0000	MANUT.SERV. LIMPEZA PUBLICA	0,00	0,00	907.822,55	907.822,55
15.452.0052.2090.0000	CONST.MANUT.PRAÇAS, JARDINS E PONTES	0,00	0,00	369.363,75	369.363,75
16	Habitação	0,00	0,00	145.456,40	145.456,40
16	481 Habitação Rural	0,00	0,00	145.456,40	145.456,40
16	481 0052 ADMINISTRAÇÃO GERAL	0,00	0,00	145.456,40	145.456,40
16.481.0052.2091.0000	INCENTIVO AO PROGRAMA DE HABITAÇÃO	0,00	0,00	145.456,40	145.456,40
17	Saneamento	0,00	1.709.486,68	133.688,10	1.843.174,78
17	451 Infra-Estrutura Urbana	0,00	803.223,44	133.688,10	936.911,54
17	451 0017 MELHORIA DE COND. HABITAÇÃO URBANA	0,00	0,00	133.688,10	133.688,10
17.451.0017.2073.0000	COLETA E TRATAMENTO DE ESGOTO	0,00	0,00	133.688,10	133.688,10
17	451 0076 SANEAMENTO	0,00	803.223,44	0,00	803.223,44
17.451.0076.1013.0000	CONST.MANUT.SISTEMA ABASTECIMENTO D'AGUA	0,00	803.223,44	0,00	803.223,44
17	511 Saneamento Básico Rural	0,00	906.263,24	0,00	906.263,24
17	511 0076 SANEAMENTO	0,00	906.263,24	0,00	906.263,24
17.511.0076.1002.0000	ABERTURA E MANUT. DE POÇOS E AÇUDES	0,00	389.173,80	0,00	389.173,80
17.511.0076.1003.0000	MELHORIAS SANITARIAS DOMICILIARES	0,00	421.073,10	0,00	421.073,10
17.511.0076.1004.0000	MELHORIA DAS AÇÕES DE SANEAMENTO	0,00	96.016,34	0,00	96.016,34
18	Gestão Ambiental	0,00	0,00	387.256,80	387.256,80
18	541 Preservação e Conservação Ambiental	0,00	0,00	387.256,80	387.256,80
18	541 0015 PROTEÇÃO PRESERV. ECOSISTEMAS	0,00	0,00	97.505,10	97.505,10
18.541.0015.2087.0000	PRESERVAÇÃO, MELHORIA E RECUPERAÇÃO DE QUALIDADE AMBIENTAL	0,00	0,00	32.501,70	32.501,70
18.541.0015.2127.0000	AÇÕES DE EDUCAÇÃO BASICA	0,00	0,00	32.501,70	32.501,70
18.541.0015.2128.0000	CONS. MUNICIPAL EDUCAÇÃO AMBIENTAL	0,00	0,00	32.501,70	32.501,70
18	541 0016 MANUTENÇÃO DA SEC. DE MEIO AMBIENTE E RECURSOS HIDRICOS	0,00	0,00	257.250,00	257.250,00
18.541.0016.2012.0000	MANUTENÇÃO E FUNC DA SEC. MEIO AMBIENTE E RECURSOS HIDRICOS	0,00	0,00	257.250,00	257.250,00
18	541 0052 ADMINISTRAÇÃO GERAL	0,00	0,00	32.501,70	32.501,70
18.541.0052.2088.0000	MANUTENÇÃO DO CONSELHO DE MEIO AMB.	0,00	0,00	32.501,70	32.501,70

**PREFEITURA MUNICIPAL DE BURITI**

PRAÇA FELINTO FARIAS S/N - CNPJ:06117071/0001-55

Orçamento Programa - Exercício de 2019

Anexo 07

Página 5

Lei: 00, Data:

**PROGRAMA DE TRABALHO DO GOVERNO
DEMONSTRATIVO DE FUNÇÕES, SUBFUNÇÕES E PROGRAMAS
POR PROJETOS, ATIVIDADES E OPERAÇÕES ESPECIAIS**

(Inc.II, § 2º, Art.2º)

Código	Especificação	Operação Especial	Projetos	Atividades	T o t a l
20	Agricultura	0,00	0,00	282.936,65	282.936,65
20	122 Administração Geral	0,00	0,00	231.227,30	231.227,30
20	122 0052 ADMINISTRAÇÃO GERAL	0,00	0,00	231.227,30	231.227,30
20.122.0052.2029.0000	MANUT. DA SEC. AGRICULTURA E ABASTECIMENTO	0,00	0,00	231.227,30	231.227,30
20	605 Abastecimento	0,00	0,00	51.709,35	51.709,35
20	605 0024 ASSISTÊNCIA COMUNITARIA	0,00	0,00	51.709,35	51.709,35
20.605.0024.2033.0000	INCENTIVAR A PROD. CULTURAS TRADICI.	0,00	0,00	51.709,35	51.709,35
25	Energia	0,00	0,00	150.218,48	150.218,48
25	452 Serviços Urbanos	0,00	0,00	150.218,48	150.218,48
25	452 0052 ADMINISTRAÇÃO GERAL	0,00	0,00	150.218,48	150.218,48
25.452.0052.2092.0000	MANUT.EXP. SISTEMA ENERGIA ELETRICA	0,00	0,00	150.218,48	150.218,48
28	Encargos Especiais	1.134.000,00	0,00	0,00	1.134.000,00
28	843 Serviço da Dívida Interna	1.134.000,00	0,00	0,00	1.134.000,00
28	843 0012 OPERAÇÕES E ENCARGOS SOCIAIS	1.134.000,00	0,00	0,00	1.134.000,00
28.843.0012.9002.0000	AMORTIZAÇÃO DA DIVIDA CONTRATADA (INSS E OUTRAS)	399.000,00	0,00	0,00	399.000,00
28.843.0012.9003.0000	CONTRIBUIÇÃO AO PASEP	315.000,00	0,00	0,00	315.000,00
28.843.0012.9004.0000	CUMPRIMENTO DE PRECATORIOS TRABALHISTAS	315.000,00	0,00	0,00	315.000,00
28.843.0012.9006.0000	CUMPRIMENTO DE PRECATORIOS JUDICIAIS	105.000,00	0,00	0,00	105.000,00
99	Reserva de Contingência	377.376,05	0,00	0,00	377.376,05
99	999 Reserva de Contingência	377.376,05	0,00	0,00	377.376,05
99	999 0099 RESERVA DE CONTIGÊNCIA	377.376,05	0,00	0,00	377.376,05
99.999.0099.9999.0000	RESERVA DE CONTIGÊNCIA	377.376,05	0,00	0,00	377.376,05
TOTAL		1.511.376,05	9.013.853,12	65.799.055,58	76.324.284,75

**PREFEITURA MUNICIPAL DE BURITI**

PRAÇA FELINTO FARIAS S/N - CNPJ:06117071/0001-55

Orçamento Programa - Exercício de 2019

Anexo 08

Página 1

Lei: 00, Data:

**DESPESA POR FUNÇÃO, SUBFUNÇÃO E PROGRAMAS
CONFORME O VÍNCULO COM OS RECURSOS**

(Inc.II, § 2º, Art.2º)

Código	Especificação	Ordinário	Vinculado	Adm. Indireta	Total
01	Legislativa	513.938,54			513.938,54
01 031	Ação Legislativa	513.938,54			513.938,54
01 031 0013	REALIZAÇÃO DE CONCURSO PUBLICO	52.500,00			52.500,00
01 031 0052	ADMINISTRAÇÃO GERAL	461.438,54			461.438,54
04	Administração	3.916.101,66			3.916.101,66
04 122	Administração Geral	3.833.151,66			3.833.151,66
04 122 0052	ADMINISTRAÇÃO GERAL	3.833.151,66			3.833.151,66
04 124	Controle Interno	82.950,00			82.950,00
04 124 0004	CONTROLE ORCAMENTARIO, FINANCEIRO E PATRIMONIAL	82.950,00			82.950,00
08	Assistência Social	2.188.097,90			2.188.097,90
08 242	Assistência ao Portador de Deficiência	85.434,38			85.434,38
08 242 0024	ASSISTÊNCIA COMUNITARIA	85.434,38			85.434,38
08 243	Assistência à Criança e ao Adolescente	472.688,03			472.688,03
08 243 0024	ASSISTÊNCIA COMUNITARIA	280.240,88			280.240,88
08 243 0052	ADMINISTRAÇÃO GERAL	192.447,15			192.447,15
08 244	Assistência Comunitária	1.629.975,49			1.629.975,49
08 244 0018	BOLSA GAS	500.000,00			500.000,00
08 244 0024	ASSISTÊNCIA COMUNITARIA	1.129.975,49			1.129.975,49
10	Saúde		13.691.308,87		13.691.308,87
10 301	Atenção Básica		12.016.181,21		12.016.181,21
10 301 0010	AQUISIÇÃO DE AMBULANCIA E/OU EQUIPAMENTOS PARA UNIDADES DE SAÚDE		464.918,80		464.918,80
10 301 0011	ATENÇÃO PRIMARIA		404.250,00		404.250,00
10 301 0075	SAÚDE		11.147.012,41		11.147.012,41
10 302	Assistência Hospitalar e Ambulatorial		1.429.139,96		1.429.139,96
10 302 0014	MEDIA COMPLEXIDADE		215.314,09		215.314,09
10 302 0075	SAÚDE		1.213.825,87		1.213.825,87
10 303	Suporte Profilático e Terapêutico		105.635,25		105.635,25
10 303 0075	SAÚDE		105.635,25		105.635,25
10 304	Vigilância Sanitária		56.140,35		56.140,35
10 304 0075	SAÚDE		56.140,35		56.140,35
10 305	Vigilância Epidemiológica		84.212,10		84.212,10
10 305 0075	SAÚDE		84.212,10		84.212,10
12	Educação	6.798.871,79	40.822.878,46		47.621.750,25
12 361	Ensino Fundamental	6.798.871,79	40.822.878,46		47.621.750,25
12 361 0009	AQUISIÇÃO DE ONIBUS ESCOLAR	793.018,80			793.018,80
12 361 0022	EDUCACAO BASICA	589.969,93	25.725.150,35		26.315.120,28
12 361 0025	AMPARO ASS. A CRIANÇA.	5.415.883,06	3.364.080,94		8.779.964,00
12 361 0077	MANUTENÇÃO DA EDUCAÇÃO BASICA		11.733.647,17		11.733.647,17
13	Cultura	1.064.815,65			1.064.815,65
13 392	Difusão Cultural	1.064.815,65			1,064.815,65
13 392 0052	ADMINISTRAÇÃO GERAL	1,064.815,65			1,064.815,65
15	Urbanismo	3.007.852,72			3.007.852,72
15 451	Infra-Estrutura Urbana	715.823,85			715.823,85

**PREFEITURA MUNICIPAL DE BURITI**

PRAÇA FELINTO FARIAS S/N - CNPJ:06117071/0001-55

Orçamento Programa - Exercício de 2019

Anexo 08

Página 2

Lei: 00, Data:

**DESPESA POR FUNÇÃO, SUBFUNÇÃO E PROGRAMAS
CONFORME O VÍNCULO COM OS RECURSOS**

(Inc.II, § 2º, Art.2º)

Código	Especificação	Ordinário	Vinculado	Adm. Indireta	Total
15 451 0052	ADMINISTRAÇÃO GERAL	715.823,85			715.823,85
15 452	Serviços Urbanos	2.292.028,87			2.292.028,87
15 452 0052	ADMINISTRAÇÃO GERAL	2.292.028,87			2.292.028,87
16	Habitação	145.456,40			145.456,40
16 481	Habitação Rural	145.456,40			145.456,40
16 481 0052	ADMINISTRAÇÃO GERAL	145.456,40			145.456,40
17	Saneamento		1.843.174,78		1.843.174,78
17 451	Infra-Estrutura Urbana		936.911,54		936.911,54
17 451 0017	MELHORIA DE COND. HABITAÇÃO URBANA		133.688,10		133.688,10
17 451 0076	SANEAMENTO		803.223,44		803.223,44
17 511	Saneamento Básico Rural		906.263,24		906.263,24
17 511 0076	SANEAMENTO		906.263,24		906.263,24
18	Gestão Ambiental	387.256,80			387.256,80
18 541	Preservação e Conservação Ambiental	387.256,80			387.256,80
18 541 0015	PROTEÇÃO PRESERV. ECOSSITEMAS	97.505,10			97.505,10
18 541 0016	MANUTENÇÃO DA SEC. DE MEIO AMBIENTE E RECURSOS HIDRICOS	257.250,00			257.250,00
18 541 0052	ADMINISTRAÇÃO GERAL	32.501,70			32.501,70
20	Agricultura	282.936,65			282.936,65
20 122	Administração Geral	231.227,30			231.227,30
20 122 0052	ADMINISTRAÇÃO GERAL	231.227,30			231.227,30
20 605	Abastecimento	51.709,35			51.709,35
20 605 0024	ASSISTÊNCIA COMUNITARIA	51.709,35			51.709,35
25	Energia	150.218,48			150.218,48
25 452	Serviços Urbanos	150.218,48			150.218,48
25 452 0052	ADMINISTRAÇÃO GERAL	150.218,48			150.218,48
28	Encargos Especiais	1.134.000,00			1.134.000,00
28 843	Serviço da Dívida Interna	1.134.000,00			1.134.000,00
28 843 0012	OPERAÇÕES E ENCARGOS SOCIAIS	1.134.000,00			1.134.000,00
99	Reserva de Contingência	377.376,05			377.376,05
99 999	Reserva de Contingência	377.376,05			377.376,05
99 999 0099	RESERVA DE CONTIGÊNCIA	377.376,05			377.376,05

**PREFEITURA MUNICIPAL DE BURITI**

PRAÇA FELINTO FARIAS S/N - CNPJ:06117071/0001-55

Orçamento Programa - Exercício de 2019

Anexo 09

Página 1

DEMONSTRATIVO DAS DESPESAS POR ORGÃO E FUNÇÕES DE GOVERNO

(Inc.II, § 2º, Art.2º)

Lei: 00, Data:

ORGÃO	01 01	CAMARA MUNICIPAL	Valor
Função	01	Legislativa	513.938,54
ORGÃO	02 02	GABINETE DO PREFEITO	Valor
Função	04	Administração	714.939,75
ORGÃO	02 03	SEC. MUNICIPAL DE ADMINISTRAÇÃO E FINANÇAS	Valor
Função	04	Administração	3.201.161,91
Função	28	Encargos Especiais	1.134.000,00
ORGÃO	02 05	SEC. MUNICIPAL DE EDUCAÇÃO	Valor
Função	12	Educação	10.162.952,73
ORGÃO	02 06	SEC. MUNICIPAL DE SAÚDE E SANEAMENTO	Valor
Função	10	Saúde	5.036.128,84
Função	17	Saneamento	1.843.174,78
ORGÃO	02 07	SEC. MUNICIPAL DE AGRICULTURA E ABASTECIMENTO	Valor
Função	20	Agricultura	282.936,65
ORGÃO	02 08	SEC. MUNICIPAL DE TRABALHO E ASSIST. SOCIAL	Valor
Função	08	Assistência Social	1.103.792,00
ORGÃO	02 09	SEC.MUNICIPAL DE TRANSPORTES, INFRAESTRUTURA E SERV.URBANOS	Valor
Função	15	Urbanismo	3.007.852,72
Função	16	Habitação	145.456,40
Função	25	Energia	150.218,48
ORGÃO	02 10	SEC. MUN. DE CULTURA,IGUALDADE RACIAL, ESPORTE E TURISMO	Valor
Função	13	Cultura	1.002.766,95
ORGÃO	02 11	FUNDEB	Valor
Função	12	Educação	37.458.797,52
ORGÃO	02 12	FUNDO MUNICIPAL DE SAÚDE - FMS	Valor
Função	10	Saúde	8.655.180,03
ORGÃO	02 13	FUNDO MUNICIPAL ASSISTÊNCIA SOCIAL - FMAS	Valor
Função	08	Assistência Social	891.858,75

**PREFEITURA MUNICIPAL DE BURITI**

PRAÇA FELINTO FARIAS S/N - CNPJ:06117071/0001-55

Orçamento Programa - Exercício de 2019

Anexo 09

Página 2

DEMONSTRATIVO DAS DESPESAS POR ORGÃO E FUNÇÕES DE GOVERNO

(Inc.II, § 2º, Art.2º)

Lei: 00, Data:

ORGÃO	Função	Descrição	Valor
02 13		FUNDO MUNICIPAL ASSISTÊNCIA SOCIAL - FMAS	Valor
02 14		FUNDO MUNICIPAL DE DESENVOLVIMENTO SUSTENTAVEL	Valor
	18	Gestão Ambiental	65.003,40
02 15		FUNDO ESPECIAL MUN. MEIO AMBIENTE	Valor
	18	Gestão Ambiental	65.003,40
02 16		FUNDO MUNICIPAL DA CRIANÇA E ADOLESCENTE	Valor
	08	Assistência Social	192.447,15
02 17		FUNDO MUNICIPAL DA CULTURA	Valor
	13	Cultura	62.048,70
02 18		SECRETARIA MUNICIPAL DE MEIO AMBIENTE E RECURSOS HIDRICOS	Valor
	18	Gestão Ambiental	257.250,00
99 99		RESERVA DE CONTIGÊNCIA	Valor
	99	Reserva de Contingência	377.376,05
TOTAL GERAL			76.324.284,75

RESUMO DO TOTAL ORÇADO POR ORGÃO

01 01	CAMARA MUNICIPAL	513.938,54
02 02	GABINETE DO PREFEITO	714.939,75
02 03	SEC. MUNICIPAL DE ADMINISTRAÇÃO E FINANÇAS	4.335.161,91
02 05	SEC. MUNICIPAL DE EDUCAÇÃO	10.162.952,73
02 06	SEC. MUNICIPAL DE SAÚDE E SANEAMENTO	6.879.303,62
02 07	SEC. MUNICIPAL DE AGRICULTURA E ABASTECIMENTO	282.936,65
02 08	SEC. MUNICIPAL DE TRABALHO E ASSIST. SOCIAL	1.103.792,00
02 09	SEC. MUNICIPAL DE TRANSPORTES, INFRAESTRUTURA E SERVIÇOS	301.827,00
02 10	SEC. MUN. DE CULTURA, IGUALDADE RACIAL, ESPORTE E TURISMO	62.066,95
02 11	FUNDEB	37.458.797,52
02 12	FUNDO MUNICIPAL DE SAÚDE - FMS	8.655.180,03
02 13	FUNDO MUNICIPAL ASSISTÊNCIA SOCIAL - FMAS	891.858,75
02 14	FUNDO MUNICIPAL DE DESENVOLVIMENTO SUSTENTAVEL	65.003,40
02 15	FUNDO ESPECIAL MUN. MEIO AMBIENTE	65.003,40
02 16	FUNDO MUNICIPAL DA CRIANÇA E ADOLESCENTE	192.447,15
02 17	FUNDO MUNICIPAL DA CULTURA	62.048,70
02 18	SECRETARIA MUNICIPAL DE MEIO AMBIENTE E RECURSOS HIDRICOS	257.250,00
99 99	RESERVA DE CONTIGÊNCIA	377.376,05

**PREFEITURA MUNICIPAL DE BURITI**

PRAÇA FELINTO FARIAS S/N - CNPJ:06117071/0001-55

Orçamento Programa - Exercício de 2019

Anexo 09

Página 3

DEMONSTRATIVO DAS DESPESAS POR ORGÃO E FUNÇÕES DE GOVERNO

(Inc. II, § 2º, Art. 2º)

Lei: 00, Data:

TOTAL	76.324.284,75
-------	---------------

RESUMO DO TOTAL ORÇADO POR FUNÇÃO

01	Legislativa	513.938,54
04	Administração	3.916.101,66
08	Assistência Social	2.188.097,90
10	Saúde	13.691.308,87
12	Educação	47.621.750,25
13	Cultura	1.064.815,65
15	Urbanismo	3.007.852,72
16	Habitação	145.456,40
17	Saneamento	1.843.174,78
18	Gestão Ambiental	387.256,80
20	Agricultura	282.936,65
25	Energia	150.218,48
28	Encargos Especiais	1.134.000,00
99	Reserva de Contingência	377.376,05
TOTAL		76.324.284,75

**PREFEITURA MUNICIPAL DE BURITI**

PRAÇA FELINTO FARIAS S/N - CNPJ:06117071/0001-55

Orçamento Programa - Exercício de 2019

SEGURIDADE SOCIAL

Anexo 11

Página 1

Lei: 00, Data:

Codigo	Especificacao	Categoria	Função
08	Assistência Social		2.188.097,90
3.1.90.04.00	CONTRATAÇÃO POR TEMPO DETERMINADO	360.784,44	
3.1.90.11.00	VENCIMENTOS E VANTAGENS FIXAS - PESSOAL CIVIL	35.458,50	
3.3.90.14.00	DIÁRIAS - PESSOAL CIVIL	2.215,50	
3.3.90.30.00	MATERIAL DE CONSUMO	403.493,15	
3.3.90.32.00	MATERIAL, BEM OU SERVIÇO PARA DISTRIBUIÇÃO GR/	417.692,40	
3.3.90.33.00	PASSAGENS E DESPESAS COM LOCOMOÇÃO	26.668,95	
3.3.90.36.00	OUTROS SERVIÇOS DE TERCEIROS - PESSOA FÍSICA	200.995,20	
3.3.90.39.00	OUTROS SERVIÇOS DE TERCEIROS - PESSOA JURÍDIC	256.086,66	
3.3.90.48.00	OUTROS AUXÍLIOS FINANCEIROS A PESSOA FÍSICA	84.214,20	
3.3.90.92.00	DESPESAS DE EXERCÍCIOS ANTERIORES	8.709,75	
4.4.90.51.00	OBRAS E INSTALAÇÕES	340.071,90	
4.4.90.52.00	EQUIPAMENTOS E MATERIAL PERMANENTE	51.707,25	
10	Saúde		13.691.308,87
3.1.90.04.00	CONTRATAÇÃO POR TEMPO DETERMINADO	2.529.610,98	
3.1.90.11.00	VENCIMENTOS E VANTAGENS FIXAS - PESSOAL CIVIL	3.628.631,25	
3.1.90.13.00	OBRIGAÇÕES PATRONAIS	179.402,49	
3.1.90.92.00	DESPESAS DE EXERCÍCIOS ANTERIORES	52.500,00	
3.3.90.14.00	DIÁRIAS - PESSOAL CIVIL	57.775,20	
3.3.90.30.00	MATERIAL DE CONSUMO	1.984.284,06	
3.3.90.33.00	PASSAGENS E DESPESAS COM LOCOMOÇÃO	28.806,75	
3.3.90.36.00	OUTROS SERVIÇOS DE TERCEIROS - PESSOA FÍSICA	441.567,00	
3.3.90.39.00	OUTROS SERVIÇOS DE TERCEIROS - PESSOA JURÍDIC	2.745.194,00	
3.3.90.48.00	OUTROS AUXÍLIOS FINANCEIROS A PESSOA FÍSICA	105.000,00	
3.3.90.92.00	DESPESAS DE EXERCÍCIOS ANTERIORES	82.735,80	
4.4.90.51.00	OBRAS E INSTALAÇÕES	919.477,69	
4.4.90.52.00	EQUIPAMENTOS E MATERIAL PERMANENTE	936.323,65	
TOTAL			15.879.406,77



PREFEITURA MUNICIPAL DE BURITI

PRAÇA FELINTO FARIAS S/N - CNPJ:06117071/0001-55

Orçamento Programa - Exercício de 2019

ANÁLISE DE APLICAÇÃO NO ENSINO

Página 1

Lei: 00, Data:

RECEITAS RESULTANTE DE IMPOSTOS (Caput do art. 212 da Constituição)	Valor Previsto	Obrig.(25%)
1. RECEITAS DE IMPOSTOS	1.887.565,63	471.891,41
1.1 - Receita Resultante do Imposto sobre a Propriedade Predial e Territorial Urbana - IPTU	4.900,00	1.225,00
1.1.1 - IPTU	4.900,00	1.225,00
1.1.2 - Multas, Juros de Mora, Dívida Ativa e Outros Encargos do IPTU	0,00	0,00
1.2 - Receitas Resultante do Imposto sobre Transmissão Inter Vivos - ITBI	1.500,00	375,00
1.2.1 - ITBI	1.500,00	375,00
1.2.2 - Multas, Juros de Mora, Dívida Ativa e Outros Encargos do ITBI	0,00	0,00
1.3 - Receitas Resultante do Imposto sobre Serviços de Qualquer Natureza - ISS	758.170,60	189.542,65
1.3.1 - ISS	758.170,60	189.542,65
1.3.2 - Multas, Juros de Mora, Dívida Ativa e Outros Encargos do ISS	0,00	0,00
1.4 - Receitas Resultante do Imposto de Renda Retido na Fonte - IRRF	1.122.995,03	280.748,76
2. RECEITAS DE TRANSFERÊNCIAS CONSTITUCIONAIS E LEGAIS	26.668.558,52	6.667.139,63
2.1 - Cota-Parte FPM	25.571.421,10	6.392.855,28
2.1.1 - Parcela referente à CF, art. 159, I alínea b	25.366.572,87	6.341.643,22
2.1.2 - Parcela referente à CF, art. 159, I alínea d	204.848,23	51.212,06
2.1.3 - Parcela referente à CF, art. 159, I alínea e	0,00	0,00
2.2 - Cota-Parte ICMS	879.615,83	219.903,96
2.3 - ICMS-Desoneração - L.C. nº87/1996	16.801,23	4.200,31
2.4 - Cota-Parte IPI-Exportação	26.078,35	6.519,59
2.5 - Cota-Parte ITR	11.418,92	2.854,73
2.6 - Cota-Parte IPVA	163.223,09	40.805,77
2.7 - Cota-Parte IOF-Ouro	0,00	0,00
3. TOTAL DA RECEITA DE IMPOSTOS (1+2)	28.556.124,15	7.139.031,04
RECEITAS ADICIONAIS PARA FINANCIAMENTO DO ENSINO	Valor Previsto	Obrig.(100%)
4. RECEITA DA APLICAÇÃO FINANCEIRA DE OUTROS RECURSOS DE IMPOSTOS VINCULADOS AO ENSINO	0,00	0,00
5. RECEITA DE TRANSFERÊNCIA DO FNDE	2.391.675,94	2.391.675,94
5.1 - Transferências do Salário-Educação	719.010,21	719.010,21
5.2 - Transferências Diretas - PDDE	8.824,58	8.824,58
5.3 - Transferências Diretas - PNAE	1.139.270,00	1.139.270,00
5.4 - Transferências Diretas - PNATE	243.789,20	243.789,20
5.5 - Outras Transferências do FNDE	280.781,95	280.781,95
5.6 - Aplicação Financeira dos Recursos do FNDE	0,00	0,00
6. RECEITA DE TRANSFERÊNCIAS DE CONVÊNIOS	486.202,50	486.202,50
6.1 - Transferências de Convênios	486.202,50	486.202,50
6.2 - Aplicação Financeira dos Recursos de Convênios	0,00	0,00
7. RECEITA DE OPERAÇÕES DE CRÉDITO	0,00	0,00
8. OUTRAS RECEITAS PARA FINANCIAMENTO DO ENSINO	0,00	0,00
9. TOTAL DAS OUTRAS RECEITAS ADICIONAIS DO ENSINO (4+5+6+7+8)	2.877.878,44	2.877.878,44

**PREFEITURA MUNICIPAL DE BURITI**

PRAÇA FELINTO FARIAS S/N - CNPJ:06117071/0001-55

Orçamento Programa - Exercício de 2019

ANÁLISE DE APLICAÇÃO NO ENSINO

Página 2

Lei: 00, Data:

RECEITAS DO FUNDEB	Valor Previsto
10. RECEITAS DESTINADAS AO FUNDEB	7.096.799,26
10.1 - Cota-Parte FPM Destinada ao FUNDEB - (20% de 2.1.1)	6.877.371,78
10.2 - Cota-Parte ICMS Destinada ao FUNDEB - (20% de 2.2)	175.923,17
10.3 - ICMS - Desoneração Destinada ao FUNDEB - (20% de 2.3)	3.360,24
10.4 - Cota-Parte IPI-Exportação Destinada ao FUNDEB - (20% de 2.4)	5.215,67
10.5 - Cota-Parte ITR Destinada ao FUNDEB - (20% de 2.5)	2.283,78
10.6 - Cota-Parte IPVA Destinada ao FUNDEB - (20% de 2.6)	32.644,62
11. RECEITAS RECEBIDAS DO FUNDEB	37.416.565,74
11.1 - Transferências de Recursos do FUNDEB	19.891.947,74
11.2 - Complementação da União ao FUNDEB	17.524.618,00
11.3 - Receita de Aplicação Financeira dos Recursos do FUNDEB	0,00
12. RESULTADO LÍQUIDO DAS TRANSFERÊNCIAS DO FUNDEB (11.1 - 10)	12.795.148,48
12.1 - ACRÉSCIMO RESULTANTE DAS TRANSFERÊNCIAS DO FUNDEB	12.795.148,48
12.2 - DECRÉSCIMO RESULTANTE DAS TRANSFERÊNCIAS DO FUNDEB	0,00
DESPESAS DO FUNDEB	Valor Fixado
13. ORÇADO DOS PROFISSIONAIS DO MAGISTÉRIO	23.351.798,30
13.1 - Com Educação Infantil	0,00
13.2 - Com Ensino Fundamental	23.351.798,30
14. OUTRAS DESPESAS	14.106.999,22
14.1 - Com Educação Infantil	0,00
14.2 - Com Ensino Fundamental	14.106.999,22
15. TOTAL DAS DESPESAS DO FUNDEB (13+14)	37.458.797,52
16. TOTAL DAS DESPESAS DO FUNDEB PARA FINS DE LIMITE (15)	100,11
16.1 - Mínimo de 60% do FUNDEB na Remuneração do Magistério $((13)/(11) \times 100\%)$	62,41
16.2 - Máximo de 40% em Despesa com MDE, que não Remuneração do Magistério $((14)/(11) \times 100\%)$	37,70
DESPESAS COM MANUTENÇÃO/DESENV.DO ENSINO CUSTEADAS COM RECEITA RESULTANTE DE IMPOSTOS E RECURSOS DO FUNDEB	Valor Fixado
17. EDUCAÇÃO INFANTIL	0,00
17.1 - Creche	0,00
17.1.1 - Despesas Custeadas com Recursos do FUNDEB	0,00
17.1.2 - Despesas Custeadas com Outros Recursos de Impostos	0,00
17.2 Pré-escola	0,00
17.2.1 - Despesas Custeadas com Recursos do FUNDEB	0,00
17.2.2 - Despesas Custeadas com Outros Recursos de Impostos	0,00
18. ENSINO FUNDAMENTAL	37.458.797,52
18.1 - Despesas Custeadas com Recursos do FUNDEB	37.458.797,52
18.2 - Despesas Custeadas com Outros Recursos de Impostos	0,00
OUTRAS DESPESAS DO MDE	Valor Fixado
19. ENSINO MÉDIO	0,00
20. ENSINO SUPERIOR	0,00
21. ENSINO PROFISSIONAL NÃO INTEGRADO AO ENSINO REGULAR	0,00



PREFEITURA MUNICIPAL DE BURITI

PRAÇA FELINTO FARIAS S/N - CNPJ:06117071/0001-55

Orçamento Programa - Exercício de 2019

ANÁLISE DE APLICAÇÃO NO ENSINO

Página 3

Lei: 00, Data:

22. OUTRAS	0,00
23. TOTAL DAS DESPESAS COM AÇÕES TÍPICAS DE MANUTENÇÃO E DESENVOLVIMENTO (17+18+19+20+21+22)	37.458.797,52
DEDUÇÕES CONSIDERADAS PARA FINS DE LIMITE CONSTITUCIONAL	
24. RESULTADOS LÍQUIDOS DAS TRANSFERÊNCIAS DO FUNDEB = (12)	12.795.148,48
25. DESPESAS CUSTEADAS COM A COMPLEMENTAÇÃO DO FUNDEB NO EXERCÍCIO	17.524.618,00
26. TOTAL DAS DEDUÇÕES CONSIDERADAS PARA FINS DE LIMITE (24+25)	30.319.766,48
27. TOTAL DAS DESPESAS PARA FINS DE LIMITE ((17+18)-26)	7.139.031,04
28. PERCENTUAL DE APLICAÇÃO EM MDE SOBRE A RECEITA LÍQUIDA DE IMPOSTOS ((27)/(3)x100) - LIMITE 25%	25,00
OUTRAS INFORMAÇÕES PARA CONTROLE	
29. DESPESAS CUSTEADAS COM A APLICAÇÃO FINANCEIRA DE OUTROS RECURSOS DE IMPOSTOS VINCULADOS AO ENSINO	0,00
30. DESPESAS CUSTEADAS COM A CONTRIBUIÇÃO SOCIAL DO SALÁRIO-EDUCAÇÃO	941.225,90
31. DESPESAS CUSTEADAS COM OPERAÇÕES DE CRÉDITO	0,00
32. DESPESAS CUSTEADAS COM OUTRAS RECEITAS PARA FINANCIAMENTO DO ENSINO	2.422.855,04
33. TOTAL DAS OUTRAS DESPESAS CUSTEADAS COM RECEITAS ADICIONAIS PARA FINANCIAMENTO DO ENSINO (29+30+31+32)	3.364.080,94
34. TOTAL GERAL DAS DESPESAS COM MDE (23+33)	40.822.878,46



PREFEITURA MUNICIPAL DE BURITI

PRAÇA FELINTO FARIAS S/N - CNPJ:06117071/0001-55

Orçamento Programa - Exercício de 2019

ANÁLISE DE APLICAÇÃO NA SAÚDE

Quadro 16

Página 1

Lei: 00, Data:

RECEITAS RESULTANTE DE IMPOSTOS (Caput do art. 212 da Constituição)	Previsão	Obrig.(15%)
1. RECEITAS DE IMPOSTOS	1.887.565,63	283.134,84
1.1 - Receita Resultante do Imposto sobre a Propriedade Predial e Territorial Urbana - IPTU	4.900,00	735,00
1.1.1 - IPTU	4.900,00	735,00
1.1.2 - Multas, Juros de Mora, Dívida Ativa e Outros Encargos do IPTU	0,00	0,00
1.2 - Receitas Resultante do Imposto sobre Transmissão Inter Vivos - ITBI	1.500,00	225,00
1.2.1 - ITBI	1.500,00	225,00
1.2.2 - Multas, Juros de Mora, Dívida Ativa e Outros Encargos do ITBI	0,00	0,00
1.3 - Receitas Resultante do Imposto sobre Serviços de Qualquer Natureza - ISS	758.170,60	113.725,59
1.3.1 - ISS	758.170,60	113.725,59
1.3.2 - Multas, Juros de Mora, Dívida Ativa e Outros Encargos do ISS	0,00	0,00
1.4 - Receitas Resultante do Imposto de Renda Retido na Fonte - IRRF	1.122.995,03	168.449,25
2. RECEITAS DE TRANSFERÊNCIAS CONSTITUCIONAIS E LEGAIS	26.463.710,29	3.969.556,54
2.1 - Cota-Parte FPM	25.366.572,87	3.804.985,93
2.2 - Cota-Parte ITR	11.418,92	1.712,84
2.3 - Cota-Parte IPVA	163.223,09	24.483,46
2.4 - Cota-Parte ICMS	879.615,83	131.942,37
2.5 - Cota-Parte IPI-Exportação	26.078,35	3.911,75
2.6 - Compensação Financeiras Provenientes de Impostos e Transf. Constitucionais	16.801,23	2.520,18
2.6.1 - Desoneração ICMS (LC 87/96)	16.801,23	2.520,18
2.6.2 - Outras	0,00	0,00
3 - TOTAL DAS RECEITAS RESULTANTES DE IMPOSTOS E TRANSFERÊNCIAS CONSTITUCIONAIS E LEGAIS = (1 + 2)	28.351.275,92	4.252.691,39
4. DESPESAS COM AÇÕES E SERVIÇOS PÚBLICOS DE SAÚDE (ASPS) - POR SUBFUNÇÃO E CATEGORIA ECONÔMICA	Fixado	
4.1 - ATENÇÃO BÁSICA	3.497.318,76	
4.1.1 - Despesas Correntes	3.263.882,76	
4.1.2 - Despesas de Capital	233.436,00	
4.2 - ASSISTÊNCIA HOSPITALAR E AMBULATORIAL	985.455,45	
4.2.1 - Despesas Correntes	985.455,45	
4.2.2 - Despesas de Capital	0,00	
4.3 - SUPORTE PROFILÁTICO E TERAPÊUTICO	105.635,25	
4.3.1 - Despesas Correntes	105.635,25	
4.3.2 - Despesas de Capital	0,00	
4.4 - VIGILÂNCIA SANITÁRIA	0,00	
4.4.1 - Despesas Correntes	0,00	
4.4.2 - Despesas de Capital	0,00	
4.5 - VIGILÂNCIA EPIDEMIOLÓGICA	0,00	
4.5.1 - Despesas Correntes	0,00	
4.5.2 - Despesas de Capital	0,00	
4.6 - ALIMENTAÇÃO E NUTRIÇÃO	0,00	
4.6.1 - Despesas Correntes	0,00	
4.6.2 - Despesas de Capital	0,00	

**PREFEITURA MUNICIPAL DE BURITI**

PRAÇA FELINTO FARIAS S/N - CNPJ:06117071/0001-55

Orçamento Programa - Exercício de 2019

ANÁLISE DE APLICAÇÃO NA SAÚDE

Quadro 16

Página 2

Lei: 00, Data:

4.7 - OUTRAS SUBFUNÇÕES (X)	0,00
4.7.1 - Despesas Correntes	0,00
4.7.2 - Despesas de Capital	0,00
5 - TOTAL (4.1 + 4.2 + 4.3 + 4.4 + 4.5 + 4.6 + 4.7)	4.588.409,46
6 - APURAÇÃO DO CUMPRIMENTO DO LIMITE MÍNIMO PARA APLICAÇÃO EM ASPs	
6.1 - Diferença entre o Valor Aplicado e a Despesa Mínima a ser Aplicada (5 - 3)	335.718,07
6.2 - PERCENTUAL DA RECEITA DE IMPOSTOS E TRANSFERÊNCIAS CONSTITUCIONAIS E LEGAIS APLICADO EM ASPs(5 /3) * 100 (Mínimo de 15	16,18
7 - RECEITAS ADICIONAIS PARA O FINANCIAMENTO DA SAÚDE NÃO COMPUTADAS NO CÁLCULO DO MÍNIMO	
7.1 - RECEITAS DE TRANSFERÊNCIAS PARA A SAÚDE	9.057.663,08
7.1.1 - Proveniente da União - Fundo a Fundo	8.645.448,99
7.1.2 - Proveniente dos Estados	412.214,09
7.1.3 - Proveniente de outros Municípios	0,00
7.2 - RECEITA DE OPERAÇÕES DE CRÉDITO INTERNAS E EXTERNAS VINCULADAS A SAÚDE	0,00
7.3 - OUTRAS RECEITAS	486.202,50
8 - TOTAL DE RECEITAS ADICIONAIS PARA FINANCIAMENTO DA SAÚDE (7.1 + 7.2 + 7.3)	9.543.865,58
9 - DESPESAS COM SAÚDE POR SUBFUNÇÕES E CATEGORIA ECONÔMICA NÃO COMPUTADAS NO CÁLCULO DO MÍNIMO	
9.1 - ATENÇÃO BÁSICA	8.518.862,45
9.1.1 - Despesas Correntes	7.111.811,20
9.1.2 - Despesas de Capital	1.407.051,25
9.2 - ASSISTÊNCIA HOSPITALAR E AMBULATORIAL	436.931,29
9.2.1 - Despesas Correntes	221.617,20
9.2.2 - Despesas de Capital	215.314,09
9.3 - SUPORTE PROFILÁTICO E TERAPÊUTICO	0,00
9.3.1 - Despesas Correntes	0,00
9.3.2 - Despesas de Capital	0,00
9.4 - VIGILÂNCIA SANITÁRIA	56.140,35
9.4.1 - Despesas Correntes	56.140,35
9.4.2 - Despesas de Capital	0,00
9.5 - VIGILÂNCIA EPIDEMIOLÓGICA	84.212,10
9.5.1 - Despesas Correntes	84.212,10
9.5.2 - Despesas de Capital	0,00
9.6 - ALIMENTAÇÃO E NUTRIÇÃO	0,00
9.6.1 - Despesas Correntes	0,00
9.6.2 - Despesas de Capital	0,00
9.7 - OUTRAS SUBFUNÇÕES	0,00
9.7.1 - Despesas Correntes	0,00
9.7.2 - Despesas de Capital	0,00
10 - TOTAL DAS DESPESAS NÃO COMPUTADAS NO CÁLCULO DO MÍNIMO (9.1 + 9.2 + 9.3 + 9.4 + 9.5 + 9.6 + 9.7)	9.096.146,19



PREFEITURA MUNICIPAL DE BURITI

PRAÇA FELINTO FARIAS S/N - CNPJ:06117071/0001-55

Orçamento Programa - Exercício de 2019

ANÁLISE DE APLICAÇÃO NA SAÚDE

Quadro 16

Página 3

Lei: 00, Data:

19 - DESPESAS TOTAIS COM SAÚDE (Computadas e não computadas no cálculo do limite mínimo)

20 - ATENÇÃO BÁSICA (4.1 + 9.1)	12.016.181,21
21 - ASSISTÊNCIA HOSPITALAR E AMBULATORIAL (4.2 + 9.2)	1.422.386,74
22 - SUPORTE PROFILÁTICO E TERAPÊUTICO (4.3 + 9.3)	105.635,25
23 - VIGILÂNCIA SANITÁRIA (4.4 + 9.4)	56.140,35
24 - VIGILÂNCIA EPIDEMIOLÓGICA (4.5 + 9.5)	84.212,10
25 - ALIMENTAÇÃO E NUTRIÇÃO (4.6 + 9.6)	0,00
26 - OUTRAS SUBFUNÇÕES (4.7 + 9.7)	0,00
27 - TOTAL DAS DESPESAS COM SAÚDE (20 + 21 + 22 + 23 + 24 + 25 + 26)	13.684.555,65

**PREFEITURA MUNICIPAL DE BURITI**

PRAÇA FELINTO FARIAS S/N - CNPJ:06117071/0001-55

Orçamento Programa - Exercício de 2019

DESPESA POR ELEMENTO ECONÔMICO

Quadro 18

Página 1

Lei: 00, Data:

Cod.	Descrição	Elemento	Grupo/Mod	Categoria
3. 0. 00. 00	DESPESAS CORRENTES			<u>61.192.268,92</u>
3. 1. 00. 00	PESSOAL E ENCARGOS SOCIAIS		<u>36.270.737,99</u>	
3. 1. 90. 00	APLICAÇÕES DIRETAS		36.270.737,99	
3. 1. 90. 04	CONTRATAÇÃO POR TEMPO DETERMINADO	7.342.720,01		
3. 1. 90. 11	VENCIMENTOS E VANTAGENS FIXAS - PESSOAL CIVIL	27.842.336,84		
3. 1. 90. 13	OBRIGAÇÕES PATRONAIS	818.767,99		
3. 1. 90. 92	DESPESAS DE EXERCÍCIOS ANTERIORES	266.913,15		
3. 2. 00. 00	JUROS E ENCARGOS DA DÍVIDA		<u>294.000,00</u>	
3. 2. 90. 00	APLICAÇÕES DIRETAS		294.000,00	
3. 2. 90. 21	JUROS SOBRE A DÍVIDA POR CONTRATO	294.000,00		
3. 3. 00. 00	OUTRAS DESPESAS CORRENTES		<u>24.627.530,93</u>	
3. 3. 90. 00	APLICAÇÕES DIRETAS		24.627.530,93	
3. 3. 90. 04	CONTRATAÇÃO POR TEMPO DETERMINADO	8.400,00		
3. 3. 90. 14	DIÁRIAS - CIVIL	197.212,05		
3. 3. 90. 30	MATERIAL DE CONSUMO	8.798.254,30		
3. 3. 90. 32	MATERIAL, BEM OU SERVIÇO PARA DISTRIBUIÇÃO GRATUITA	507.816,00		
3. 3. 90. 33	PASSAGENS E DESPESAS COM LOCOMOÇÃO	124.255,95		
3. 3. 90. 35	SERVIÇOS DE CONSULTORIA	258.330,45		
3. 3. 90. 36	OUTROS SERVIÇOS DE TERCEIROS - PESSOA FÍSICA	1.758.572,02		
3. 3. 90. 39	OUTROS SERVIÇOS DE TERCEIROS - PESSOA JURÍDICA	12.149.917,27		
3. 3. 90. 47	OBRIGAÇÕES TRIBUTÁRIAS E CONTRIBUTIVAS	315.000,00		
3. 3. 90. 48	OUTROS AUXÍLIOS FINANCEIROS A PESSOA FÍSICA	233.536,80		
3. 3. 90. 91	SENTENÇAS JUDICIAIS	10.500,00		
3. 3. 90. 92	DESPESAS DE EXERCÍCIOS ANTERIORES	265.736,09		
4. 0. 00. 00	DESPESAS DE CAPITAL			<u>14.754.639,78</u>
4. 4. 00. 00	INVESTIMENTOS		<u>14.229.639,78</u>	
4. 4. 90. 00	APLICAÇÕES DIRETAS		14.229.639,78	
4. 4. 90. 51	OBRAS E INSTALAÇÕES	9.358.322,21		
4. 4. 90. 52	EQUIPAMENTOS E MATERIAL PERMANENTE	4.767.895,72		
4. 4. 90. 61	AQUISIÇÃO DE IMÓVEIS	103.421,85		
4. 6. 00. 00	AMORTIZAÇÃO DA DÍVIDA		<u>525.000,00</u>	
4. 6. 90. 00	APLICAÇÕES DIRETAS		525.000,00	
4. 6. 90. 72	PRINCIPAL DA DÍVIDA MOBILIÁRIA RESGATADO	525.000,00		
9. 0. 00. 00	RESERVA DE CONTINGÊNCIA			<u>377.376,05</u>
9. 9. 00. 00	RESERVA DE CONTINGÊNCIA		<u>377.376,05</u>	
9. 9. 99. 00	RESERVA DE CONTINGÊNCIA		377.376,05	
9. 9. 99. 99	RESERVA DE CONTINGÊNCIA	377.376,05		



PREFEITURA MUNICIPAL DE BURITI

PRAÇA FELINTO FARIAS S/N - CNPJ:06117071/0001-55

Orçamento Programa - Exercício de 2019

DESPESA POR ELEMENTO ECONÔMICO

Quadro 18

Página 2

Lei: 00, Data:

Cod.	Descrição	Elemento	Grupo/Mod	Categoria
TOTAL				76.324.284,75

**PREFEITURA MUNICIPAL DE BURITI**

PRAÇA FELINTO FARIAS S/N - CNPJ:06117071/0001-55

Orçamento Programa - Exercício de 2019

RECEITA/DESPESA POR FONTE DE RECURSO

Quadro 19

Página 1

LeiData

Fonte	FRG.FRC.	Descrição	PREVISÃO	
			RECEITA	DESPESA
1		Recursos do tesouro exercício corrente	76.324.284,75	76.324.284,75
	00	Recursos Ordinários	11.773.233,86	11.773.233,86
	01	Receitas de Impostos e de Transferências de Impostos Vinc. à Educação	6.798.871,79	6.798.871,79
	02	Receitas de Impostos e de Transferências de Impostos Vinc. à Saúde	5.983.864,85	5.983.864,85
	05	Complementação do FUNDEB	17.524.618,00	17.524.618,00
	14	Transferências de Recursos do Sistema Único de Saúde - SUS	8.645.448,99	8.645.448,99
	15	Transferências de Recursos do Fundo Nac.do Desenv.da Educação - FNDE	2.877.878,44	2.877.878,44
	16	Contribuição de Intervenção do Domínio Econômico - CIDE	17.560,97	17.560,97
	17	Contribuição para Custeio dos Serviços de Iluminação Pública - COSIP	91.121,33	91.121,33
	18	Transf.do FUNDEB p/ Aplicação na Remuneração dos Prof.do Magistério	11.935.168,64	11.935.168,64
	19	Transf.do FUNDEB p/ Aplicação em Outras Despesas da Educação Básica	7.956.779,10	7.956.779,10
	22	Transferências de Convênios Vinculados à Educação	486.202,50	486.202,50
	23	Transferências de Convênios Vinculados à Saúde	486.202,50	486.202,50
	24	Transf.de Convênios - Outros (Não relac. à Educ.Saúde e Assist.Social)	200.159,69	200.159,69
	25	Transf.de Convênios Vinculados à Assistência Social	243.101,25	243.101,25
	29	Transf.de Recursos do Fundo Nac.de Assistência Social (FNAS)	891.858,75	891.858,75
	30	Transferências Fundo a Fundo de Recursos do SUS provenientes do Governo Estadual	412.214,09	412.214,09
TOTAL			76.324.284,75	76.324.284,75

LEGENDA

FRI: Fonte de Recurso Iduso
FRG: Fonte de Recurso Grupo
FRC: Fonte de Recurso Código
DET: Fonte de Recurso Detalhamento
STN: Fonte de Recurso STN
VG: Vínculo Grupo
VC: Vínculo Código



PREFEITURA MUNICIPAL DE BURITI

PRAÇA FELINTO FARIAS S/N

06117071/0001-55

Exercício: 2019

CONSOLIDAÇÃO GERAL DA DESPESA

Lei: 00, Data:

CODIGO	ESPECIFICAÇÃO	DOTAÇÃO
01	PREFEITURA MUNICIPAL DE BURITI	28.420.007,26
02	PODER EXECUTIVO	28.042.631,21
0202	GABINETE DO PREFEITO	714.939,75
020200	GABINETE DO PREFEITO	714.939,75
04	Administração	714.939,75
122	Administração Geral	714.939,75
0052	ADMINISTRAÇÃO GERAL	714.939,75
1005	MANUT. DA PROCURADORIA GERAL DO MUNICIPIO	258.300,00
0000	MANUT. DA PROCURADORIA GERAL DO MUNICIPIO	258.300,00
3	DESPESAS CORRENTES	221.550,00
1	PESSOAL E ENCARGOS SOCIAIS	109.200,00
90	APLICAÇÕES DIRETAS	109.200,00
04	CONTRATAÇÃO POR TEMPO DETERMINADO	54.600,00
11	VENCIMENTOS E VANTAGENS FIXAS - PESSOAL CIVIL	54.600,00
3	OUTRAS DESPESAS CORRENTES	112.350,00
90	APLICAÇÕES DIRETAS	112.350,00
14	DIÁRIAS - CIVIL	10.500,00
30	MATERIAL DE CONSUMO	31.500,00
33	PASSAGENS E DESPESAS COM LOCOMOÇÃO	5.250,00
35	SERVIÇOS DE CONSULTORIA	12.600,00
36	OUTROS SERVIÇOS DE TERCEIROS - PESSOA FÍSICA	12.600,00
39	OUTROS SERVIÇOS DE TERCEIROS - PESSOA JURÍDICA	21.000,00
91	SENTENÇAS JUDICIAIS	10.500,00
92	DESPESAS DE EXERCÍCIOS ANTERIORES	8.400,00
4	DESPESAS DE CAPITAL	36.750,00
4	INVESTIMENTOS	36.750,00
90	APLICAÇÕES DIRETAS	36.750,00
51	OBRAS E INSTALAÇÕES	21.000,00
52	EQUIPAMENTOS E MATERIAL PERMANENTE	15.750,00
2004	MANUT. DO GABINETE DO PREFEITO	456.639,75
0000	MANUT. DO GABINETE DO PREFEITO	456.639,75
3	DESPESAS CORRENTES	412.317,15
1	PESSOAL E ENCARGOS SOCIAIS	326.231,85
90	APLICAÇÕES DIRETAS	326.231,85
04	CONTRATAÇÃO POR TEMPO DETERMINADO	17.729,25
11	VENCIMENTOS E VANTAGENS FIXAS - PESSOAL CIVIL	308.502,60
3	OUTRAS DESPESAS CORRENTES	86.085,30



PREFEITURA MUNICIPAL DE BURITI

PRAÇA FELINTO FARIAS S/N

06117071/0001-55

Exercício: 2019

CONSOLIDAÇÃO GERAL DA DESPESA

Lei: 00, Data:

CODIGO	ESPECIFICAÇÃO	DOTAÇÃO
01	PREFEITURA MUNICIPAL DE BURITI	28.420.007,26
02	PODER EXECUTIVO	28.042.631,21
0202	GABINETE DO PREFEITO	714.939,75
020200	GABINETE DO PREFEITO	714.939,75
2004	MANUT. DO GABINETE DO PREFEITO	456.639,75
0000	MANUT. DO GABINETE DO PREFEITO	456.639,75
3	DESPESAS CORRENTES	412.317,15
3	OUTRAS DESPESAS CORRENTES	86.085,30
90	APLICAÇÕES DIRETAS	86.085,30
14	DIÁRIAS - CIVIL	7.386,75
30	MATERIAL DE CONSUMO	29.549,10
33	PASSAGENS E DESPESAS COM LOCOMOÇÃO	2.215,50
36	OUTROS SERVIÇOS DE TERCEIROS - PESSOA FÍSICA	8.864,10
39	OUTROS SERVIÇOS DE TERCEIROS - PESSOA JURÍDICA	21.532,35
92	DESPESAS DE EXERCÍCIOS ANTERIORES	16.537,50
4	DESPESAS DE CAPITAL	44.322,60
4	INVESTIMENTOS	44.322,60
90	APLICAÇÕES DIRETAS	44.322,60
51	OBRAS E INSTALAÇÕES	22.161,30
52	EQUIPAMENTOS E MATERIAL PERMANENTE	22.161,30
0203	SEC. MUNICIPAL DE ADMINISTRAÇÃO E FINANÇAS	4.335.161,91
020300	SEC. MUNICIPAL DE ADMINISTRAÇÃO E FINANÇAS	4.335.161,91
04	Administração	3.201.161,91
122	Administração Geral	3.118.211,91
0052	ADMINISTRAÇÃO GERAL	3.118.211,91
1007	MANUT. DA OUVIDORIA MUNICIPAL	57.750,00
0000	MANUT. DA OUVIDORIA MUNICIPAL	57.750,00
3	DESPESAS CORRENTES	49.350,00
1	PESSOAL E ENCARGOS SOCIAIS	21.000,00
90	APLICAÇÕES DIRETAS	21.000,00
04	CONTRATAÇÃO POR TEMPO DETERMINADO	8.400,00
11	VENCIMENTOS E VANTAGENS FIXAS - PESSOAL CIVIL	12.600,00
3	OUTRAS DESPESAS CORRENTES	28.350,00
90	APLICAÇÕES DIRETAS	28.350,00
14	DIÁRIAS - CIVIL	5.250,00
30	MATERIAL DE CONSUMO	8.400,00
33	PASSAGENS E DESPESAS COM LOCOMOÇÃO	3.150,00



PREFEITURA MUNICIPAL DE BURITI

PRAÇA FELINTO FARIAS S/N

06117071/0001-55

Exercício: 2019

CONSOLIDAÇÃO GERAL DA DESPESA

Lei: 00, Data:

CODIGO	ESPECIFICAÇÃO	DOTAÇÃO
01	PREFEITURA MUNICIPAL DE BURITI	28.420.007,26
02	PODER EXECUTIVO	28.042.631,21
0203	SEC. MUNICIPAL DE ADMINISTRAÇÃO E FINANÇAS	4.335.161,91
020300	SEC. MUNICIPAL DE ADMINISTRAÇÃO E FINANÇAS	4.335.161,91
1007	MANUT. DA OUVIDORIA MUNICIPAL	57.750,00
0000	MANUT. DA OUVIDORIA MUNICIPAL	57.750,00
3	DESPESAS CORRENTES	49.350,00
3	OUTRAS DESPESAS CORRENTES	28.350,00
90	APLICAÇÕES DIRETAS	28.350,00
36	OUTROS SERVIÇOS DE TERCEIROS - PESSOA FÍSICA	5.250,00
39	OUTROS SERVIÇOS DE TERCEIROS - PESSOA JURÍDICA	6.300,00
4	DESPESAS DE CAPITAL	8.400,00
4	INVESTIMENTOS	8.400,00
90	APLICAÇÕES DIRETAS	8.400,00
52	EQUIPAMENTOS E MATERIAL PERMANENTE	8.400,00
1015	MANUT. DA GUARDA MUNICIPAL	58.800,00
0000	MANUT. DA GUARDA MUNICIPAL	58.800,00
3	DESPESAS CORRENTES	52.500,00
1	PESSOAL E ENCARGOS SOCIAIS	12.600,00
90	APLICAÇÕES DIRETAS	12.600,00
11	VENCIMENTOS E VANTAGENS FIXAS - PESSOAL CIVIL	12.600,00
3	OUTRAS DESPESAS CORRENTES	39.900,00
90	APLICAÇÕES DIRETAS	39.900,00
04	CONTRATAÇÃO POR TEMPO DETERMINADO	8.400,00
14	DIÁRIAS - CIVIL	3.150,00
30	MATERIAL DE CONSUMO	10.500,00
33	PASSAGENS E DESPESAS COM LOCOMOÇÃO	3.150,00
36	OUTROS SERVIÇOS DE TERCEIROS - PESSOA FÍSICA	6.300,00
39	OUTROS SERVIÇOS DE TERCEIROS - PESSOA JURÍDICA	8.400,00
4	DESPESAS DE CAPITAL	6.300,00
4	INVESTIMENTOS	6.300,00
90	APLICAÇÕES DIRETAS	6.300,00
52	EQUIPAMENTOS E MATERIAL PERMANENTE	6.300,00
2006	MANUT. DA SEC. DE ADMINISTRAÇÃO	3.001.661,91
0000	MANUT. DA SEC. DE ADMINISTRAÇÃO	3.001.661,91
3	DESPESAS CORRENTES	2.538.395,81
1	PESSOAL E ENCARGOS SOCIAIS	1.167.618,90



PREFEITURA MUNICIPAL DE BURITI

PRAÇA FELINTO FARIAS S/N

06117071/0001-55

Exercício: 2019

CONSOLIDAÇÃO GERAL DA DESPESA

Lei: 00, Data:

CODIGO	ESPECIFICAÇÃO	DOTAÇÃO
01	PREFEITURA MUNICIPAL DE BURITI	28.420.007,26
02	PODER EXECUTIVO	28.042.631,21
0203	SEC. MUNICIPAL DE ADMINISTRAÇÃO E FINANÇAS	4.335.161,91
020300	SEC. MUNICIPAL DE ADMINISTRAÇÃO E FINANÇAS	4.335.161,91
2006	MANUT. DA SEC. DE ADMINISTRAÇÃO	3.001.661,91
0000	MANUT. DA SEC. DE ADMINISTRAÇÃO	3.001.661,91
3	DESPESAS CORRENTES	2.538.395,81
1	PESSOAL E ENCARGOS SOCIAIS	1.167.618,90
90	APLICAÇÕES DIRETAS	1.167.618,90
04	CONTRATAÇÃO POR TEMPO DETERMINADO	53.187,75
11	VENCIMENTOS E VANTAGENS FIXAS - PESSOAL CIVIL	867.830,25
13	OBRIGAÇÕES PATRONAIS	53.187,75
92	DESPESAS DE EXERCÍCIOS ANTERIORES	193.413,15
3	OUTRAS DESPESAS CORRENTES	1.370.776,91
90	APLICAÇÕES DIRETAS	1.370.776,91
14	DIÁRIAS - CIVIL	20.683,95
30	MATERIAL DE CONSUMO	504.816,90
33	PASSAGENS E DESPESAS COM LOCOMOÇÃO	16.251,90
35	SERVIÇOS DE CONSULTORIA	177.294,60
36	OUTROS SERVIÇOS DE TERCEIROS - PESSOA FÍSICA	118.195,35
39	OUTROS SERVIÇOS DE TERCEIROS - PESSOA JURÍDICA	503.985,11
92	DESPESAS DE EXERCÍCIOS ANTERIORES	29.549,10
4	DESPESAS DE CAPITAL	463.266,10
4	INVESTIMENTOS	463.266,10
90	APLICAÇÕES DIRETAS	463.266,10
51	OBRAS E INSTALAÇÕES	262.332,85
52	EQUIPAMENTOS E MATERIAL PERMANENTE	97.511,40
61	AQUISIÇÃO DE IMÓVEIS	103.421,85
124	Controle Interno	82.950,00
0004	CONTROLE ORCAMENTARIO, FINANCEIRO E PATRIMONIAL	82.950,00
1006	MANUT. DO CONTROLE INTERNO MUNICIPAL	82.950,00
0000	MANUT. DO CONTROLE INTERNO MUNICIPAL	82.950,00
3	DESPESAS CORRENTES	74.550,00
1	PESSOAL E ENCARGOS SOCIAIS	28.350,00
90	APLICAÇÕES DIRETAS	28.350,00
04	CONTRATAÇÃO POR TEMPO DETERMINADO	15.750,00
11	VENCIMENTOS E VANTAGENS FIXAS - PESSOAL CIVIL	12.600,00



PREFEITURA MUNICIPAL DE BURITI

PRAÇA FELINTO FARIAS S/N

06117071/0001-55

Exercício: 2019

CONSOLIDAÇÃO GERAL DA DESPESA

Lei: 00, Data:

CODIGO	ESPECIFICAÇÃO	DOTAÇÃO
01	PREFEITURA MUNICIPAL DE BURITI	28.420.007,26
02	PODER EXECUTIVO	28.042.631,21
0203	SEC. MUNICIPAL DE ADMINISTRAÇÃO E FINANÇAS	4.335.161,91
020300	SEC. MUNICIPAL DE ADMINISTRAÇÃO E FINANÇAS	4.335.161,91
1006	MANUT. DO CONTROLE INTERNO MUNICIPAL	82.950,00
0000	MANUT. DO CONTROLE INTERNO MUNICIPAL	82.950,00
3	DESPESAS CORRENTES	74.550,00
3	OUTRAS DESPESAS CORRENTES	46.200,00
90	APLICAÇÕES DIRETAS	46.200,00
14	DIÁRIAS - CIVIL	5.250,00
30	MATERIAL DE CONSUMO	15.750,00
33	PASSAGENS E DESPESAS COM LOCOMOÇÃO	3.150,00
35	SERVIÇOS DE CONSULTORIA	8.400,00
36	OUTROS SERVIÇOS DE TERCEIROS - PESSOA FÍSICA	3.150,00
39	OUTROS SERVIÇOS DE TERCEIROS - PESSOA JURÍDICA	10.500,00
4	DESPESAS DE CAPITAL	8.400,00
4	INVESTIMENTOS	8.400,00
90	APLICAÇÕES DIRETAS	8.400,00
52	EQUIPAMENTOS E MATERIAL PERMANENTE	8.400,00
28	Encargos Especiais	1.134.000,00
843	Serviço da Dívida Interna	1.134.000,00
0012	OPERAÇÕES E ENCARGOS SOCIAIS	1.134.000,00
9002	AMORTIZAÇÃO DA DIVIDA CONTRATADA (INSS E OUTRAS)	399.000,00
0000	AMORTIZAÇÃO DA DIVIDA CONTRATADA (INSS E OUTRAS)	399.000,00
3	DESPESAS CORRENTES	84.000,00
2	JUROS E ENCARGOS DA DÍVIDA	84.000,00
90	APLICAÇÕES DIRETAS	84.000,00
21	JUROS SOBRE A DÍVIDA POR CONTRATO	84.000,00
4	DESPESAS DE CAPITAL	315.000,00
6	AMORTIZAÇÃO DA DÍVIDA	315.000,00
90	APLICAÇÕES DIRETAS	315.000,00
72	PRINCIPAL DA DÍVIDA MOBILIÁRIA RESGATADO	315.000,00
9003	CONTRIBUIÇÃO AO PASEP	315.000,00
0000	CONTRIBUIÇÃO AO PASEP	315.000,00
3	DESPESAS CORRENTES	315.000,00
3	OUTRAS DESPESAS CORRENTES	315.000,00
90	APLICAÇÕES DIRETAS	315.000,00



PREFEITURA MUNICIPAL DE BURITI

PRAÇA FELINTO FARIAS S/N

06117071/0001-55

Exercício: 2019

CONSOLIDAÇÃO GERAL DA DESPESA

Lei: 00, Data:

CODIGO	ESPECIFICAÇÃO	DOTAÇÃO
01	PREFEITURA MUNICIPAL DE BURITI	28.420.007,26
02	PODER EXECUTIVO	28.042.631,21
0203	SEC. MUNICIPAL DE ADMINISTRAÇÃO E FINANÇAS	4.335.161,91
020300	SEC. MUNICIPAL DE ADMINISTRAÇÃO E FINANÇAS	4.335.161,91
9003	CONTRIBUIÇÃO AO PASEP	315.000,00
0000	CONTRIBUIÇÃO AO PASEP	315.000,00
3	DESPESAS CORRENTES	315.000,00
3	OUTRAS DESPESAS CORRENTES	315.000,00
90	APLICAÇÕES DIRETAS	315.000,00
47	OBRIGAÇÕES TRIBUTÁRIAS E CONTRIBUTIVAS	315.000,00
9004	CUMPRIMENTO DE PRECATORIOS TRABALHISTAS	315.000,00
0000	CUMPRIMENTO DE PRECATORIOS TRABALHISTAS	315.000,00
3	DESPESAS CORRENTES	157.500,00
2	JUROS E ENCARGOS DA DÍVIDA	157.500,00
90	APLICAÇÕES DIRETAS	157.500,00
21	JUROS SOBRE A DÍVIDA POR CONTRATO	157.500,00
4	DESPESAS DE CAPITAL	157.500,00
6	AMORTIZAÇÃO DA DÍVIDA	157.500,00
90	APLICAÇÕES DIRETAS	157.500,00
72	PRINCIPAL DA DÍVIDA MOBILIÁRIA RESGATADO	157.500,00
9006	CUMPRIMENTO DE PRECATORIOS JUDICIAIS	105.000,00
0000	CUMPRIMENTO DE PRECATORIOS JUDICIAIS	105.000,00
3	DESPESAS CORRENTES	52.500,00
2	JUROS E ENCARGOS DA DÍVIDA	52.500,00
90	APLICAÇÕES DIRETAS	52.500,00
21	JUROS SOBRE A DÍVIDA POR CONTRATO	52.500,00
4	DESPESAS DE CAPITAL	52.500,00
6	AMORTIZAÇÃO DA DÍVIDA	52.500,00
90	APLICAÇÕES DIRETAS	52.500,00
72	PRINCIPAL DA DÍVIDA MOBILIÁRIA RESGATADO	52.500,00
0205	SEC. MUNICIPAL DE EDUCAÇÃO	10.162.952,73
020500	SEC. MUNICIPAL DE EDUCAÇÃO	10.162.952,73
12	Educação	10.162.952,73
361	Ensino Fundamental	10.162.952,73
0009	AQUISIÇÃO DE ONIBUS ESCOLAR	793.018,80
1001	AQUISIÇÃO DE ONIBUS ESCOLAR	793.018,80
0000	AQUISIÇÃO DE ONIBUS ESCOLAR	793.018,80



PREFEITURA MUNICIPAL DE BURITI

PRAÇA FELINTO FARIAS S/N

06117071/0001-55

Exercício: 2019

CONSOLIDAÇÃO GERAL DA DESPESA

Lei: 00, Data:

CODIGO	ESPECIFICAÇÃO	DOTAÇÃO
01	PREFEITURA MUNICIPAL DE BURITI	28.420.007,26
02	PODER EXECUTIVO	28.042.631,21
0205	SEC. MUNICIPAL DE EDUCAÇÃO	10.162.952,73
020500	SEC. MUNICIPAL DE EDUCAÇÃO	10.162.952,73
1001	AQUISIÇÃO DE ONIBUS ESCOLAR	793.018,80
		793.018,80
4	DESPESAS DE CAPITAL	793.018,80
4	INVESTIMENTOS	793.018,80
90	APLICAÇÕES DIRETAS	793.018,80
52	EQUIPAMENTOS E MATERIAL PERMANENTE	793.018,80
0022	EDUCAÇÃO BÁSICA	589.969,93
2017	MANUT. FUNC. SEC. EDUCAÇÃO	589.969,93
0000	MANUT. FUNC. SEC. EDUCAÇÃO	589.969,93
3	DESPESAS CORRENTES	589.969,93
1	PESSOAL E ENCARGOS SOCIAIS	582.583,18
90	APLICAÇÕES DIRETAS	582.583,18
04	CONTRATAÇÃO POR TEMPO DETERMINADO	174.616,24
11	VENCIMENTOS E VANTAGENS FIXAS - PESSOAL CIVIL	345.914,04
13	OBRIGAÇÕES PATRONAIS	62.052,90
3	OUTRAS DESPESAS CORRENTES	7.386,75
90	APLICAÇÕES DIRETAS	7.386,75
14	DIÁRIAS - CIVIL	7.386,75
0025	AMPARO ASS. A CRIANÇA.	8.779.964,00
2017	MANUT. FUNC. SEC. EDUCAÇÃO	2.383.563,01
0000	MANUT. FUNC. SEC. EDUCAÇÃO	2.383.563,01
3	DESPESAS CORRENTES	1.634.827,77
3	OUTRAS DESPESAS CORRENTES	1.634.827,77
90	APLICAÇÕES DIRETAS	1.634.827,77
30	MATERIAL DE CONSUMO	804.117,74
32	MATERIAL, BEM OU SERVIÇO PARA DISTRIBUIÇÃO GRATUITA	17.729,25
33	PASSAGENS E DESPESAS COM LOCOMOÇÃO	8.864,10
36	OUTROS SERVIÇOS DE TERCEIROS - PESSOA FÍSICA	44.322,60
39	OUTROS SERVIÇOS DE TERCEIROS - PESSOA JURÍDICA	737.632,78
92	DESPESAS DE EXERCÍCIOS ANTERIORES	22.161,30
4	DESPESAS DE CAPITAL	748.735,24
4	INVESTIMENTOS	748.735,24
90	APLICAÇÕES DIRETAS	748.735,24



PREFEITURA MUNICIPAL DE BURITI

PRAÇA FELINTO FARIAS S/N

06117071/0001-55

Exercício: 2019

CONSOLIDAÇÃO GERAL DA DESPESA

Lei: 00, Data:

CODIGO	ESPECIFICAÇÃO	DOTAÇÃO
01	PREFEITURA MUNICIPAL DE BURITI	28.420.007,26
02	PODER EXECUTIVO	28.042.631,21
0205	SEC. MUNICIPAL DE EDUCAÇÃO	10.162.952,73
020500	SEC. MUNICIPAL DE EDUCAÇÃO	10.162.952,73
2017	MANUT. FUNC. SEC. EDUCAÇÃO	2.383.563,01
0000	MANUT. FUNC. SEC. EDUCAÇÃO	2.383.563,01
4	DESPESAS DE CAPITAL	748.735,24
4	INVESTIMENTOS	748.735,24
90	APLICAÇÕES DIRETAS	748.735,24
51	OBRAS E INSTALAÇÕES	667.475,74
52	EQUIPAMENTOS E MATERIAL PERMANENTE	81.259,50
2018	INSTAL. FUNC. LABOR. INFORMATICA	504.177,45
0000	INSTAL. FUNC. LABOR. INFORMATICA	504.177,45
3	DESPESAS CORRENTES	60.943,05
3	OUTRAS DESPESAS CORRENTES	60.943,05
90	APLICAÇÕES DIRETAS	60.943,05
30	MATERIAL DE CONSUMO	44.322,60
36	OUTROS SERVIÇOS DE TERCEIROS - PESSOA FÍSICA	16.620,45
4	DESPESAS DE CAPITAL	443.234,40
4	INVESTIMENTOS	443.234,40
90	APLICAÇÕES DIRETAS	443.234,40
51	OBRAS E INSTALAÇÕES	221.617,20
52	EQUIPAMENTOS E MATERIAL PERMANENTE	221.617,20
2019	ASSIST. ALIMENTAR - PNAEF - PNAEQ - PNAEP - PNAC	1.139.270,00
0000	ASSIST. ALIMENTAR - PNAEF - PNAEQ - PNAEP - PNAC	1.139.270,00
3	DESPESAS CORRENTES	1.139.270,00
3	OUTRAS DESPESAS CORRENTES	1.139.270,00
90	APLICAÇÕES DIRETAS	1.139.270,00
30	MATERIAL DE CONSUMO	1.139.270,00
2020	PNATE - TRANSPORTE ESCOLAR	314.589,20
0000	PNATE - TRANSPORTE ESCOLAR	314.589,20
3	DESPESAS CORRENTES	314.589,20
3	OUTRAS DESPESAS CORRENTES	314.589,20
90	APLICAÇÕES DIRETAS	314.589,20
30	MATERIAL DE CONSUMO	58.300,00
36	OUTROS SERVIÇOS DE TERCEIROS - PESSOA FÍSICA	12.500,00
39	OUTROS SERVIÇOS DE TERCEIROS - PESSOA JURÍDICA	243.789,20



PREFEITURA MUNICIPAL DE BURITI

PRAÇA FELINTO FARIAS S/N

06117071/0001-55

Exercício: 2019

CONSOLIDAÇÃO GERAL DA DESPESA

Lei: 00, Data:

CODIGO	ESPECIFICAÇÃO	DOTAÇÃO
01	PREFEITURA MUNICIPAL DE BURITI	28.420.007,26
02	PODER EXECUTIVO	28.042.631,21
0205	SEC. MUNICIPAL DE EDUCAÇÃO	10.162.952,73
020500	SEC. MUNICIPAL DE EDUCAÇÃO	10.162.952,73
2021	PDDE - PROG. DINHEIRO DIRETO DA ESCOLA	36.934,80
0000	PDDE - PROG. DINHEIRO DIRETO DA ESCOLA	36.934,80
3	DESPESAS CORRENTES	29.548,05
3	OUTRAS DESPESAS CORRENTES	29.548,05
90	APLICAÇÕES DIRETAS	29.548,05
30	MATERIAL DE CONSUMO	29.548,05
4	DESPESAS DE CAPITAL	7.386,75
4	INVESTIMENTOS	7.386,75
90	APLICAÇÕES DIRETAS	7.386,75
52	EQUIPAMENTOS E MATERIAL PERMANENTE	7.386,75
2023	BRALF - PROG. BRASIL ALFABETIZADO	941.225,90
0000	BRALF - PROG. BRASIL ALFABETIZADO	941.225,90
3	DESPESAS CORRENTES	941.225,90
1	PESSOAL E ENCARGOS SOCIAIS	17.729,25
90	APLICAÇÕES DIRETAS	17.729,25
04	CONTRATAÇÃO POR TEMPO DETERMINADO	17.729,25
3	OUTRAS DESPESAS CORRENTES	923.496,65
90	APLICAÇÕES DIRETAS	923.496,65
30	MATERIAL DE CONSUMO	82.325,14
36	OUTROS SERVIÇOS DE TERCEIROS - PESSOA FÍSICA	22.161,30
39	OUTROS SERVIÇOS DE TERCEIROS - PESSOA JURÍDICA	819.010,21
2024	CONS. REF. AMPL. E MELHOR. UNIDADES ESCOLARES	3.460.203,64
0000	CONS. REF. AMPL. E MELHOR. UNIDADES ESCOLARES	3.460.203,64
3	DESPESAS CORRENTES	416.841,60
3	OUTRAS DESPESAS CORRENTES	416.841,60
90	APLICAÇÕES DIRETAS	416.841,60
30	MATERIAL DE CONSUMO	118.195,35
36	OUTROS SERVIÇOS DE TERCEIROS - PESSOA FÍSICA	36.935,85
39	OUTROS SERVIÇOS DE TERCEIROS - PESSOA JURÍDICA	261.710,40
4	DESPESAS DE CAPITAL	3.043.362,04
4	INVESTIMENTOS	3.043.362,04
90	APLICAÇÕES DIRETAS	3.043.362,04
51	OBRAS E INSTALAÇÕES	1.932.088,92



PREFEITURA MUNICIPAL DE BURITI

PRAÇA FELINTO FARIAS S/N

06117071/0001-55

Exercício: 2019

CONSOLIDAÇÃO GERAL DA DESPESA

Lei: 00, Data:

CODIGO	ESPECIFICAÇÃO	DOTAÇÃO
01	PREFEITURA MUNICIPAL DE BURITI	28.420.007,26
02	PODER EXECUTIVO	28.042.631,21
0205	SEC. MUNICIPAL DE EDUCAÇÃO	10.162.952,73
020500	SEC. MUNICIPAL DE EDUCAÇÃO	10.162.952,73
2024	CONS. REF. AMPL. E MELHOR. UNIDADES ESCOLARES	3.460.203,64
0000	CONS. REF. AMPL. E MELHOR. UNIDADES ESCOLARES	3.460.203,64
4	DESPESAS DE CAPITAL	3.043.362,04
4	INVESTIMENTOS	3.043.362,04
90	APLICAÇÕES DIRETAS	3.043.362,04
52	EQUIPAMENTOS E MATERIAL PERMANENTE	1.111.273,12
0206	SEC. MUNICIPAL DE SAÚDE E SANEAMENTO	6.879.303,62
020600	SEC. MUNICIPAL DE SAÚDE E SANEAMENTO	6.879.303,62
10	Saúde	5.036.128,84
301	Atenção Básica	3.945.038,14
0075	SAÚDE	3.945.038,14
1010	MANUT. E FUNCIONAMENTO SECRETARIA	3.945.038,14
0000	MANUT. E FUNCIONAMENTO SECRETARIA	3.945.038,14
3	DESPESAS CORRENTES	3.711.602,14
1	PESSOAL E ENCARGOS SOCIAIS	1.124.314,80
90	APLICAÇÕES DIRETAS	1.124.314,80
04	CONTRATAÇÃO POR TEMPO DETERMINADO	17.729,25
11	VENCIMENTOS E VANTAGENS FIXAS - PESSOAL CIVIL	1.042.562,85
13	OBRIGAÇÕES PATRONAIS	11.522,70
92	DESPESAS DE EXERCÍCIOS ANTERIORES	52.500,00
3	OUTRAS DESPESAS CORRENTES	2.587.287,34
90	APLICAÇÕES DIRETAS	2.587.287,34
14	DIÁRIAS - CIVIL	3.692,85
30	MATERIAL DE CONSUMO	250.453,04
33	PASSAGENS E DESPESAS COM LOCOMOÇÃO	2.215,50
36	OUTROS SERVIÇOS DE TERCEIROS - PESSOA FÍSICA	11.818,80
39	OUTROS SERVIÇOS DE TERCEIROS - PESSOA JURÍDICA	2.205.243,05
48	OUTROS AUXÍLIOS FINANCEIROS A PESSOA FÍSICA	105.000,00
92	DESPESAS DE EXERCÍCIOS ANTERIORES	8.864,10
4	DESPESAS DE CAPITAL	233.436,00
4	INVESTIMENTOS	233.436,00
90	APLICAÇÕES DIRETAS	233.436,00
51	OBRAS E INSTALAÇÕES	221.617,20



PREFEITURA MUNICIPAL DE BURITI

PRAÇA FELINTO FARIAS S/N

06117071/0001-55

Exercício: 2019

CONSOLIDAÇÃO GERAL DA DESPESA

Lei: 00, Data:

CODIGO	ESPECIFICAÇÃO	DOTAÇÃO
01	PREFEITURA MUNICIPAL DE BURITI	28.420.007,26
02	PODER EXECUTIVO	28.042.631,21
0206	SEC. MUNICIPAL DE SAÚDE E SANEAMENTO	6.879.303,62
020600	SEC. MUNICIPAL DE SAÚDE E SANEAMENTO	6.879.303,62
1010	MANUT. E FUNCIONAMENTO SECRETARIA	3.945.038,14
0000	MANUT. E FUNCIONAMENTO SECRETARIA	3.945.038,14
4	DESPESAS DE CAPITAL	233.436,00
4	INVESTIMENTOS	233.436,00
90	APLICAÇÕES DIRETAS	233.436,00
52	EQUIPAMENTOS E MATERIAL PERMANENTE	11.818,80
302	Assistência Hospitalar e Ambulatorial	985.455,45
0075	SAÚDE	985.455,45
1011	MANUT.FUNC.REDE HOSP.AMBUL.FUS - AIHS	985.455,45
0000	MANUT.FUNC.REDE HOSP.AMBUL.FUS - AIHS	985.455,45
3	DESPESAS CORRENTES	985.455,45
1	PESSOAL E ENCARGOS SOCIAIS	453.575,85
90	APLICAÇÕES DIRETAS	453.575,85
04	CONTRATAÇÃO POR TEMPO DETERMINADO	91.600,95
11	VENCIMENTOS E VANTAGENS FIXAS - PESSOAL CIVIL	265.940,85
13	OBRIGAÇÕES PATRONAIS	96.034,05
3	OUTRAS DESPESAS CORRENTES	531.879,60
90	APLICAÇÕES DIRETAS	531.879,60
14	DIÁRIAS - CIVIL	7.386,75
30	MATERIAL DE CONSUMO	265.940,85
33	PASSAGENS E DESPESAS COM LOCOMOÇÃO	7.386,75
36	OUTROS SERVIÇOS DE TERCEIROS - PESSOA FÍSICA	96.034,05
39	OUTROS SERVIÇOS DE TERCEIROS - PESSOA JURÍDICA	118.195,35
92	DESPESAS DE EXERCÍCIOS ANTERIORES	36.935,85
303	Suporte Profilático e Terapêutico	105.635,25
0075	SAÚDE	105.635,25
1012	MED.SOCIO - EDUCATIVAS EM MEIO ABERTO E LIBERDADE ASSISTIDA	105.635,25
0000	MED.SOCIO - EDUCATIVAS EM MEIO ABERTO E LIBERDADE ASSISTIDA	105.635,25
3	DESPESAS CORRENTES	105.635,25
1	PESSOAL E ENCARGOS SOCIAIS	35.458,50
90	APLICAÇÕES DIRETAS	35.458,50
04	CONTRATAÇÃO POR TEMPO DETERMINADO	35.458,50
3	OUTRAS DESPESAS CORRENTES	70.176,75



PREFEITURA MUNICIPAL DE BURITI

PRAÇA FELINTO FARIAS S/N

06117071/0001-55

Exercício: 2019

CONSOLIDAÇÃO GERAL DA DESPESA

Lei: 00, Data:

CODIGO	ESPECIFICAÇÃO	DOTAÇÃO
01	PREFEITURA MUNICIPAL DE BURITI	28.420.007,26
02	PODER EXECUTIVO	28.042.631,21
0206	SEC. MUNICIPAL DE SAÚDE E SANEAMENTO	6.879.303,62
020600	SEC. MUNICIPAL DE SAÚDE E SANEAMENTO	6.879.303,62
1012	MED.SOCIO - EDUCATIVAS EM MEIO ABERTO E LIBERDADE ASSISTIDA	105.635,25
0000	MED.SOCIO - EDUCATIVAS EM MEIO ABERTO E LIBERDADE ASSISTIDA	105.635,25
3	DESPESAS CORRENTES	105.635,25
3	OUTRAS DESPESAS CORRENTES	70.176,75
90	APLICAÇÕES DIRETAS	70.176,75
30	MATERIAL DE CONSUMO	22.161,30
33	PASSAGENS E DESPESAS COM LOCOMOÇÃO	3.692,85
36	OUTROS SERVIÇOS DE TERCEIROS - PESSOA FÍSICA	17.729,25
39	OUTROS SERVIÇOS DE TERCEIROS - PESSOA JURÍDICA	26.593,35
17	Saneamento	1.843.174,78
451	Infra-Estrutura Urbana	936.911,54
0017	MELHORIA DE COND. HABITAÇÃO URBANA	133.688,10
2073	COLETA E TRATAMENTO DE ESGOTO	133.688,10
0000	COLETA E TRATAMENTO DE ESGOTO	133.688,10
3	DESPESAS CORRENTES	66.484,95
3	OUTRAS DESPESAS CORRENTES	66.484,95
90	APLICAÇÕES DIRETAS	66.484,95
36	OUTROS SERVIÇOS DE TERCEIROS - PESSOA FÍSICA	66.484,95
4	DESPESAS DE CAPITAL	67.203,15
4	INVESTIMENTOS	67.203,15
90	APLICAÇÕES DIRETAS	67.203,15
51	OBRAS E INSTALAÇÕES	67.203,15
0076	SANEAMENTO	803.223,44
1013	CONST.MANUT.SISTEMA ABASTECIMENTO D`AGUA	803.223,44
0000	CONST.MANUT.SISTEMA ABASTECIMENTO D`AGUA	803.223,44
4	DESPESAS DE CAPITAL	803.223,44
4	INVESTIMENTOS	803.223,44
90	APLICAÇÕES DIRETAS	803.223,44
51	OBRAS E INSTALAÇÕES	803.223,44
511	Saneamento Básico Rural	906.263,24
0076	SANEAMENTO	906.263,24
1002	ABERTURA E MANUT. DE POÇOS E AÇUDES	389.173,80



PREFEITURA MUNICIPAL DE BURITI

PRAÇA FELINTO FARIAS S/N

06117071/0001-55

Exercício: 2019

CONSOLIDAÇÃO GERAL DA DESPESA

Lei: 00, Data:

CODIGO	ESPECIFICAÇÃO	DOTAÇÃO
01	PREFEITURA MUNICIPAL DE BURITI	28.420.007,26
02	PODER EXECUTIVO	28.042.631,21
0206	SEC. MUNICIPAL DE SAÚDE E SANEAMENTO	6.879.303,62
020600	SEC. MUNICIPAL DE SAÚDE E SANEAMENTO	6.879.303,62
1002	ABERTURA E MANUT. DE POÇOS E AÇUDES	389.173,80
0000	ABERTURA E MANUT. DE POÇOS E AÇUDES	389.173,80
3	DESPESAS CORRENTES	51.709,35
3	OUTRAS DESPESAS CORRENTES	51.709,35
90	APLICAÇÕES DIRETAS	51.709,35
30	MATERIAL DE CONSUMO	22.161,30
36	OUTROS SERVIÇOS DE TERCEIROS - PESSOA FÍSICA	11.818,80
39	OUTROS SERVIÇOS DE TERCEIROS - PESSOA JURÍDICA	17.729,25
4	DESPESAS DE CAPITAL	337.464,45
4	INVESTIMENTOS	337.464,45
90	APLICAÇÕES DIRETAS	337.464,45
51	OBRAS E INSTALAÇÕES	337.464,45
1003	MELHORIAS SANITARIAS DOMICILIARES	421.073,10
0000	MELHORIAS SANITARIAS DOMICILIARES	421.073,10
3	DESPESAS CORRENTES	51.709,35
3	OUTRAS DESPESAS CORRENTES	51.709,35
90	APLICAÇÕES DIRETAS	51.709,35
30	MATERIAL DE CONSUMO	22.161,30
36	OUTROS SERVIÇOS DE TERCEIROS - PESSOA FÍSICA	11.818,80
39	OUTROS SERVIÇOS DE TERCEIROS - PESSOA JURÍDICA	17.729,25
4	DESPESAS DE CAPITAL	369.363,75
4	INVESTIMENTOS	369.363,75
90	APLICAÇÕES DIRETAS	369.363,75
51	OBRAS E INSTALAÇÕES	369.363,75
1004	MELHORIA DAS AÇÕES DE SANEAMENTO	96.016,34
0000	MELHORIA DAS AÇÕES DE SANEAMENTO	96.016,34
3	DESPESAS CORRENTES	51.709,35
3	OUTRAS DESPESAS CORRENTES	51.709,35
90	APLICAÇÕES DIRETAS	51.709,35
30	MATERIAL DE CONSUMO	22.161,30
36	OUTROS SERVIÇOS DE TERCEIROS - PESSOA FÍSICA	11.818,80
39	OUTROS SERVIÇOS DE TERCEIROS - PESSOA JURÍDICA	17.729,25
4	DESPESAS DE CAPITAL	44.306,99



PREFEITURA MUNICIPAL DE BURITI

PRAÇA FELINTO FARIAS S/N

06117071/0001-55

Exercício: 2019

CONSOLIDAÇÃO GERAL DA DESPESA

Lei: 00, Data:

CODIGO	ESPECIFICAÇÃO	DOTAÇÃO
01	PREFEITURA MUNICIPAL DE BURITI	28.420.007,26
02	PODER EXECUTIVO	28.042.631,21
0206	SEC. MUNICIPAL DE SAÚDE E SANEAMENTO	6.879.303,62
020600	SEC. MUNICIPAL DE SAÚDE E SANEAMENTO	6.879.303,62
1004	MELHORIA DAS AÇÕES DE SANEAMENTO	96.016,34
0000	MELHORIA DAS AÇÕES DE SANEAMENTO	96.016,34
4	DESPESAS DE CAPITAL	44.306,99
4	INVESTIMENTOS	44.306,99
90	APLICAÇÕES DIRETAS	44.306,99
51	OBRAS E INSTALAÇÕES	44.306,99
0207	SEC. MUNICIPAL DE AGRICULTURA E ABASTECIMENTO	282.936,65
020700	SEC. MUNICIPAL DE AGRICULTURA E ABASTECIMENTO	282.936,65
20	Agricultura	282.936,65
122	Administração Geral	231.227,30
0052	ADMINISTRAÇÃO GERAL	231.227,30
2029	MANUT. DA SEC. AGRICULTURA E ABASTECIMENTO	231.227,30
0000	MANUT. DA SEC. AGRICULTURA E ABASTECIMENTO	231.227,30
3	DESPESAS CORRENTES	130.761,20
1	PESSOAL E ENCARGOS SOCIAIS	34.729,25
90	APLICAÇÕES DIRETAS	34.729,25
04	CONTRATAÇÃO POR TEMPO DETERMINADO	17.729,25
11	VENCIMENTOS E VANTAGENS FIXAS - PESSOAL CIVIL	17.000,00
3	OUTRAS DESPESAS CORRENTES	96.031,95
90	APLICAÇÕES DIRETAS	96.031,95
14	DIÁRIAS - CIVIL	3.692,85
30	MATERIAL DE CONSUMO	14.774,55
33	PASSAGENS E DESPESAS COM LOCOMOÇÃO	2.215,50
35	SERVIÇOS DE CONSULTORIA	36.935,85
36	OUTROS SERVIÇOS DE TERCEIROS - PESSOA FÍSICA	17.729,25
39	OUTROS SERVIÇOS DE TERCEIROS - PESSOA JURÍDICA	17.729,25
92	DESPESAS DE EXERCÍCIOS ANTERIORES	2.954,70
4	DESPESAS DE CAPITAL	100.466,10
4	INVESTIMENTOS	100.466,10
90	APLICAÇÕES DIRETAS	100.466,10
51	OBRAS E INSTALAÇÕES	88.647,30
52	EQUIPAMENTOS E MATERIAL PERMANENTE	11.818,80
605	Abastecimento	51.709,35



PREFEITURA MUNICIPAL DE BURITI

PRAÇA FELINTO FARIAS S/N

06117071/0001-55

Exercício: 2019

CONSOLIDAÇÃO GERAL DA DESPESA

Lei: 00, Data:

CODIGO	ESPECIFICAÇÃO	DOTAÇÃO
01	PREFEITURA MUNICIPAL DE BURITI	28.420.007,26
02	PODER EXECUTIVO	28.042.631,21
0207	SEC. MUNICIPAL DE AGRICULTURA E ABASTECIMENTO	282.936,65
020700	SEC. MUNICIPAL DE AGRICULTURA E ABASTECIMENTO	282.936,65
0024	ASSISTÊNCIA COMUNITARIA	51.709,35
2033	INCENTIVAR A PROD. CULTURAS TRADICI.	51.709,35
0000	INCENTIVAR A PROD. CULTURAS TRADICI.	51.709,35
3	DESPESAS CORRENTES	51.709,35
3	OUTRAS DESPESAS CORRENTES	51.709,35
90	APLICAÇÕES DIRETAS	51.709,35
30	MATERIAL DE CONSUMO	11.818,80
36	OUTROS SERVIÇOS DE TERCEIROS - PESSOA FÍSICA	17.729,25
39	OUTROS SERVIÇOS DE TERCEIROS - PESSOA JURÍDICA	22.161,30
0208	SEC. MUNICIPAL DE TRABALHO E ASSIST. SOCIAL	1.103.792,00
020800	SEC. MUNICIPAL DE TRABALHO E ASSIST. SOCIAL	1.103.792,00
08	Assistência Social	1.103.792,00
244	Assistência Comunitária	1.103.792,00
0018	BOLSA GAS	500.000,00
2134	MANUT. FUNC. BOLSA GAS	500.000,00
0000	MANUT. FUNC. BOLSA GAS	500.000,00
3	DESPESAS CORRENTES	500.000,00
3	OUTRAS DESPESAS CORRENTES	500.000,00
90	APLICAÇÕES DIRETAS	500.000,00
30	MATERIAL DE CONSUMO	200.000,00
32	MATERIAL, BEM OU SERVIÇO PARA DISTRIBUIÇÃO GRATUITA	300.000,00
0024	ASSISTÊNCIA COMUNITARIA	603.792,00
2041	MANUT. SEC. DE TRAB. E AÇÃO SOCIAL	298.638,90
0000	MANUT. SEC. DE TRAB. E AÇÃO SOCIAL	298.638,90
3	DESPESAS CORRENTES	263.720,10
1	PESSOAL E ENCARGOS SOCIAIS	53.187,75
90	APLICAÇÕES DIRETAS	53.187,75
04	CONTRATAÇÃO POR TEMPO DETERMINADO	17.729,25
11	VENCIMENTOS E VANTAGENS FIXAS - PESSOAL CIVIL	35.458,50
3	OUTRAS DESPESAS CORRENTES	210.532,35
90	APLICAÇÕES DIRETAS	210.532,35
14	DIÁRIAS - CIVIL	2.215,50



PREFEITURA MUNICIPAL DE BURITI

PRAÇA FELINTO FARIAS S/N

06117071/0001-55

Exercício: 2019

CONSOLIDAÇÃO GERAL DA DESPESA

Lei: 00, Data:

CODIGO	ESPECIFICAÇÃO	DOTAÇÃO
01	PREFEITURA MUNICIPAL DE BURITI	28.420.007,26
02	PODER EXECUTIVO	28.042.631,21
0208	SEC. MUNICIPAL DE TRABALHO E ASSIST. SOCIAL	1.103.792,00
020800	SEC. MUNICIPAL DE TRABALHO E ASSIST. SOCIAL	1.103.792,00
2041	MANUT. SEC. DE TRAB. E AÇÃO SOCIAL	298.638,90
0000	MANUT. SEC. DE TRAB. E AÇÃO SOCIAL	298.638,90
3	DESPESAS CORRENTES	263.720,10
3	OUTRAS DESPESAS CORRENTES	210.532,35
90	APLICAÇÕES DIRETAS	210.532,35
30	MATERIAL DE CONSUMO	11.818,80
32	MATERIAL, BEM OU SERVIÇO PARA DISTRIBUIÇÃO GRATUITA	66.484,95
33	PASSAGENS E DESPESAS COM LOCOMOÇÃO	7.386,75
36	OUTROS SERVIÇOS DE TERCEIROS - PESSOA FÍSICA	22.161,30
39	OUTROS SERVIÇOS DE TERCEIROS - PESSOA JURÍDICA	26.593,35
48	OUTROS AUXÍLIOS FINANCEIROS A PESSOA FÍSICA	66.484,95
92	DESPESAS DE EXERCÍCIOS ANTERIORES	7.386,75
4	DESPESAS DE CAPITAL	34.918,80
4	INVESTIMENTOS	34.918,80
90	APLICAÇÕES DIRETAS	34.918,80
51	OBRAS E INSTALAÇÕES	23.100,00
52	EQUIPAMENTOS E MATERIAL PERMANENTE	11.818,80
2042	CONSTRUÇÃO CASAS POPULARES	305.153,10
0000	CONSTRUÇÃO CASAS POPULARES	305.153,10
3	DESPESAS CORRENTES	62.051,85
3	OUTRAS DESPESAS CORRENTES	62.051,85
90	APLICAÇÕES DIRETAS	62.051,85
30	MATERIAL DE CONSUMO	22.161,30
36	OUTROS SERVIÇOS DE TERCEIROS - PESSOA FÍSICA	17.729,25
39	OUTROS SERVIÇOS DE TERCEIROS - PESSOA JURÍDICA	22.161,30
4	DESPESAS DE CAPITAL	243.101,25
4	INVESTIMENTOS	243.101,25
90	APLICAÇÕES DIRETAS	243.101,25
51	OBRAS E INSTALAÇÕES	243.101,25
0209	SEC.MUNICIPAL DE TRANSPORTES, INFRAESTRUTURA E SERV.URBANOS	3.303.527,60
020900	SEC.MUNICIPAL DE TRANSPORTE, INFRAESTRUTURA E SERV. URBANOS	3.303.527,60
15	Urbanismo	3.007.852,72
451	Infra-Estrutura Urbana	715.823,85



PREFEITURA MUNICIPAL DE BURITI

PRAÇA FELINTO FARIAS S/N

06117071/0001-55

Exercício: 2019

CONSOLIDAÇÃO GERAL DA DESPESA

Lei: 00, Data:

CODIGO	ESPECIFICAÇÃO	DOTAÇÃO
01	PREFEITURA MUNICIPAL DE BURITI	28.420.007,26
02	PODER EXECUTIVO	28.042.631,21
0209	SEC.MUNICIPAL DE TRANSPORTES, INFRAESTRUTURA E SERV.URBANOS	3.303.527,60
020900	SEC.MUNICIPAL DE TRANSPORTE, INFRAESTRUTURA E SERV. URBANOS	3.303.527,60
0052	ADMINISTRAÇÃO GERAL	715.823,85
2001	MANUT. FUNCIONAMENTO DA SECRETARIA	715.823,85
0000	MANUT. FUNCIONAMENTO DA SECRETARIA	715.823,85
3	DESPESAS CORRENTES	376.009,20
1	PESSOAL E ENCARGOS SOCIAIS	84.214,20
90	APLICAÇÕES DIRETAS	84.214,20
04	CONTRATAÇÃO POR TEMPO DETERMINADO	17.729,25
11	VENCIMENTOS E VANTAGENS FIXAS - PESSOAL CIVIL	66.484,95
3	OUTRAS DESPESAS CORRENTES	291.795,00
90	APLICAÇÕES DIRETAS	291.795,00
14	DIÁRIAS - CIVIL	7.386,75
30	MATERIAL DE CONSUMO	118.196,40
33	PASSAGENS E DESPESAS COM LOCOMOÇÃO	3.692,85
36	OUTROS SERVIÇOS DE TERCEIROS - PESSOA FÍSICA	66.484,95
39	OUTROS SERVIÇOS DE TERCEIROS - PESSOA JURÍDICA	88.647,30
92	DESPESAS DE EXERCÍCIOS ANTERIORES	7.386,75
4	DESPESAS DE CAPITAL	339.814,65
4	INVESTIMENTOS	339.814,65
90	APLICAÇÕES DIRETAS	339.814,65
51	OBRAS E INSTALAÇÕES	221.618,25
52	EQUIPAMENTOS E MATERIAL PERMANENTE	118.196,40
452	Serviços Urbanos	2.292.028,87
0052	ADMINISTRAÇÃO GERAL	2.292.028,87
2003	RECUP. MANUT. EST. VIC. E CAM. ACESSO	1.014.842,57
0000	RECUP. MANUT. EST. VIC. E CAM. ACESSO	1.014.842,57
3	DESPESAS CORRENTES	54.496,82
3	OUTRAS DESPESAS CORRENTES	54.496,82
90	APLICAÇÕES DIRETAS	54.496,82
36	OUTROS SERVIÇOS DE TERCEIROS - PESSOA FÍSICA	17.560,97
39	OUTROS SERVIÇOS DE TERCEIROS - PESSOA JURÍDICA	36.935,85
4	DESPESAS DE CAPITAL	960.345,75
4	INVESTIMENTOS	960.345,75
90	APLICAÇÕES DIRETAS	960.345,75



PREFEITURA MUNICIPAL DE BURITI

PRAÇA FELINTO FARIAS S/N

06117071/0001-55

Exercício: 2019

CONSOLIDAÇÃO GERAL DA DESPESA

Lei: 00, Data:

CODIGO	ESPECIFICAÇÃO	DOTAÇÃO
01	PREFEITURA MUNICIPAL DE BURITI	28.420.007,26
02	PODER EXECUTIVO	28.042.631,21
0209	SEC.MUNICIPAL DE TRANSPORTES, INFRAESTRUTURA E SERV.URBANOS	3.303.527,60
020900	SEC.MUNICIPAL DE TRANSPORTE, INFRAESTRUTURA E SERV. URBANOS	3.303.527,60
2003	RECUP. MANUT. EST. VIC. E CAM. ACESSO	1.014.842,57
0000	RECUP. MANUT. EST. VIC. E CAM. ACESSO	1.014.842,57
4	DESPESAS DE CAPITAL	960.345,75
4	INVESTIMENTOS	960.345,75
90	APLICAÇÕES DIRETAS	960.345,75
51	OBRAS E INSTALAÇÕES	960.345,75
2089	MANUT.SERV. LIMPEZA PUBLICA	907.822,55
0000	MANUT.SERV. LIMPEZA PUBLICA	907.822,55
3	DESPESAS CORRENTES	739.228,35
1	PESSOAL E ENCARGOS SOCIAIS	103.420,80
90	APLICAÇÕES DIRETAS	103.420,80
04	CONTRATAÇÃO POR TEMPO DETERMINADO	66.484,95
11	VENCIMENTOS E VANTAGENS FIXAS - PESSOAL CIVIL	36.935,85
3	OUTRAS DESPESAS CORRENTES	635.807,55
90	APLICAÇÕES DIRETAS	635.807,55
30	MATERIAL DE CONSUMO	36.935,85
36	OUTROS SERVIÇOS DE TERCEIROS - PESSOA FÍSICA	22.161,30
39	OUTROS SERVIÇOS DE TERCEIROS - PESSOA JURÍDICA	576.710,40
4	DESPESAS DE CAPITAL	168.594,20
4	INVESTIMENTOS	168.594,20
90	APLICAÇÕES DIRETAS	168.594,20
51	OBRAS E INSTALAÇÕES	46.975,95
52	EQUIPAMENTOS E MATERIAL PERMANENTE	121.618,25
2090	CONST.MANUT.PRAÇAS, JARDINS E PONTES	369.363,75
0000	CONST.MANUT.PRAÇAS, JARDINS E PONTES	369.363,75
4	DESPESAS DE CAPITAL	369.363,75
4	INVESTIMENTOS	369.363,75
90	APLICAÇÕES DIRETAS	369.363,75
51	OBRAS E INSTALAÇÕES	369.363,75
16	Habitação	145.456,40
481	Habitação Rural	145.456,40
0052	ADMINISTRAÇÃO GERAL	145.456,40
2091	INCENTIVO AO PROGRAMA DE HABITAÇÃO	145.456,40



PREFEITURA MUNICIPAL DE BURITI

PRAÇA FELINTO FARIAS S/N

06117071/0001-55

Exercício: 2019

CONSOLIDAÇÃO GERAL DA DESPESA

Lei: 00, Data:

CODIGO	ESPECIFICAÇÃO	DOTAÇÃO
01	PREFEITURA MUNICIPAL DE BURITI	28.420.007,26
02	PODER EXECUTIVO	28.042.631,21
0209	SEC.MUNICIPAL DE TRANSPORTES, INFRAESTRUTURA E SERV.URBANOS	3.303.527,60
020900	SEC.MUNICIPAL DE TRANSPORTE, INFRAESTRUTURA E SERV. URBANOS	3.303.527,60
2091	INCENTIVO AO PROGRAMA DE HABITAÇÃO	145.456,40
0000	INCENTIVO AO PROGRAMA DE HABITAÇÃO	145.456,40
3	DESPESAS CORRENTES	59.097,15
3	OUTRAS DESPESAS CORRENTES	59.097,15
90	APLICAÇÕES DIRETAS	59.097,15
36	OUTROS SERVIÇOS DE TERCEIROS - PESSOA FÍSICA	22.161,30
39	OUTROS SERVIÇOS DE TERCEIROS - PESSOA JURÍDICA	36.935,85
4	DESPESAS DE CAPITAL	86.359,25
4	INVESTIMENTOS	86.359,25
90	APLICAÇÕES DIRETAS	86.359,25
51	OBRAS E INSTALAÇÕES	86.359,25
25	Energia	150.218,48
452	Serviços Urbanos	150.218,48
0052	ADMINISTRAÇÃO GERAL	150.218,48
2092	MANUT.EXP. SISTEMA ENERGIA ELETRICA	150.218,48
0000	MANUT.EXP. SISTEMA ENERGIA ELETRICA	150.218,48
3	DESPESAS CORRENTES	59.097,15
3	OUTRAS DESPESAS CORRENTES	59.097,15
90	APLICAÇÕES DIRETAS	59.097,15
36	OUTROS SERVIÇOS DE TERCEIROS - PESSOA FÍSICA	22.161,30
39	OUTROS SERVIÇOS DE TERCEIROS - PESSOA JURÍDICA	36.935,85
4	DESPESAS DE CAPITAL	91.121,33
4	INVESTIMENTOS	91.121,33
90	APLICAÇÕES DIRETAS	91.121,33
51	OBRAS E INSTALAÇÕES	91.121,33
0210	SEC. MUN. DE CULTURA, IGUALDADE RACIAL, ESPORTE E TURISMO	1.002.766,95
021000	SEC. MUN. DE CULTURA, IGUALDADE RACIAL, EPOS RTE E TURISMO	1.002.766,95
13	Cultura	1.002.766,95
392	Difusão Cultural	1.002.766,95
0052	ADMINISTRAÇÃO GERAL	1.002.766,95
2005	CONST.FUNC.MANUT. CASA DA CULTURA	85.146,40
0000	CONST.FUNC.MANUT. CASA DA CULTURA	85.146,40



PREFEITURA MUNICIPAL DE BURITI

PRAÇA FELINTO FARIAS S/N

06117071/0001-55

Exercício: 2019

CONSOLIDAÇÃO GERAL DA DESPESA

Lei: 00, Data:

CODIGO	ESPECIFICAÇÃO	DOTAÇÃO
01	PREFEITURA MUNICIPAL DE BURITI	28.420.007,26
02	PODER EXECUTIVO	28.042.631,21
0210	SEC. MUN. DE CULTURA, IGUALDADE RACIAL, ESPORTE E TURISMO	1.002.766,95
021000	SEC. MUN. DE CULTURA, IGUALDADE RACIAL, ESPORTE E TURISMO	1.002.766,95
2005	CONST.FUNC.MANUT. CASA DA CULTURA	85.146,40
0000	CONST.FUNC.MANUT. CASA DA CULTURA	85.146,40
3	DESPESAS CORRENTES	26.592,30
3	OUTRAS DESPESAS CORRENTES	26.592,30
90	APLICAÇÕES DIRETAS	26.592,30
30	MATERIAL DE CONSUMO	5.909,40
36	OUTROS SERVIÇOS DE TERCEIROS - PESSOA FÍSICA	8.864,10
39	OUTROS SERVIÇOS DE TERCEIROS - PESSOA JURÍDICA	11.818,80
4	DESPESAS DE CAPITAL	58.554,10
4	INVESTIMENTOS	58.554,10
90	APLICAÇÕES DIRETAS	58.554,10
51	OBRAS E INSTALAÇÕES	21.618,25
52	EQUIPAMENTOS E MATERIAL PERMANENTE	36.935,85
2007	INCENTIVO DESENV. TURISMO	17.728,20
0000	INCENTIVO DESENV. TURISMO	17.728,20
3	DESPESAS CORRENTES	17.728,20
3	OUTRAS DESPESAS CORRENTES	17.728,20
90	APLICAÇÕES DIRETAS	17.728,20
30	MATERIAL DE CONSUMO	5.909,40
36	OUTROS SERVIÇOS DE TERCEIROS - PESSOA FÍSICA	8.864,10
39	OUTROS SERVIÇOS DE TERCEIROS - PESSOA JURÍDICA	2.954,70
2008	CONST.MANUT.FUNC.BIBLIOTECA PUBLICA	364.363,71
0000	CONST.MANUT.FUNC.BIBLIOTECA PUBLICA	364.363,71
3	DESPESAS CORRENTES	84.211,05
1	PESSOAL E ENCARGOS SOCIAIS	26.593,35
90	APLICAÇÕES DIRETAS	26.593,35
04	CONTRATAÇÃO POR TEMPO DETERMINADO	8.864,10
11	VENCIMENTOS E VANTAGENS FIXAS - PESSOAL CIVIL	17.729,25
3	OUTRAS DESPESAS CORRENTES	57.617,70
90	APLICAÇÕES DIRETAS	57.617,70
14	DIÁRIAS - CIVIL	2.215,50
30	MATERIAL DE CONSUMO	11.818,80
33	PASSAGENS E DESPESAS COM LOCOMOÇÃO	2.215,50



PREFEITURA MUNICIPAL DE BURITI

PRAÇA FELINTO FARIAS S/N

06117071/0001-55

Exercício: 2019

CONSOLIDAÇÃO GERAL DA DESPESA

Lei: 00, Data:

CODIGO	ESPECIFICAÇÃO	DOTAÇÃO
01	PREFEITURA MUNICIPAL DE BURITI	28.420.007,26
02	PODER EXECUTIVO	28.042.631,21
0210	SEC. MUN. DE CULTURA, IGUALDADE RACIAL, ESPORTE E TURISMO	1.002.766,95
021000	SEC. MUN. DE CULTURA, IGUALDADE RACIAL, ESPORTE E TURISMO	1.002.766,95
2008	CONST.MANUT.FUNC.BIBLIOTECA PUBLICA	364.363,71
0000	CONST.MANUT.FUNC.BIBLIOTECA PUBLICA	364.363,71
3	DESPESAS CORRENTES	84.211,05
3	OUTRAS DESPESAS CORRENTES	57.617,70
90	APLICAÇÕES DIRETAS	57.617,70
36	OUTROS SERVIÇOS DE TERCEIROS - PESSOA FÍSICA	4.432,05
39	OUTROS SERVIÇOS DE TERCEIROS - PESSOA JURÍDICA	36.935,85
4	DESPESAS DE CAPITAL	280.152,66
4	INVESTIMENTOS	280.152,66
90	APLICAÇÕES DIRETAS	280.152,66
51	OBRAS E INSTALAÇÕES	161.956,26
52	EQUIPAMENTOS E MATERIAL PERMANENTE	118.196,40
2093	MANUT. FUNCIONAMENTO SECRETARIA	153.649,65
0000	MANUT. FUNCIONAMENTO SECRETARIA	153.649,65
3	DESPESAS CORRENTES	119.669,55
1	PESSOAL E ENCARGOS SOCIAIS	54.665,10
90	APLICAÇÕES DIRETAS	54.665,10
04	CONTRATAÇÃO POR TEMPO DETERMINADO	17.729,25
11	VENCIMENTOS E VANTAGENS FIXAS - PESSOAL CIVIL	36.935,85
3	OUTRAS DESPESAS CORRENTES	65.004,45
90	APLICAÇÕES DIRETAS	65.004,45
14	DIÁRIAS - CIVIL	3.692,85
30	MATERIAL DE CONSUMO	17.729,25
32	MATERIAL, BEM OU SERVIÇO PARA DISTRIBUIÇÃO GRATUITA	17.729,25
33	PASSAGENS E DESPESAS COM LOCOMOÇÃO	2.215,50
36	OUTROS SERVIÇOS DE TERCEIROS - PESSOA FÍSICA	8.864,10
39	OUTROS SERVIÇOS DE TERCEIROS - PESSOA JURÍDICA	11.818,80
92	DESPESAS DE EXERCÍCIOS ANTERIORES	2.954,70
4	DESPESAS DE CAPITAL	33.980,10
4	INVESTIMENTOS	33.980,10
90	APLICAÇÕES DIRETAS	33.980,10
51	OBRAS E INSTALAÇÕES	22.161,30
52	EQUIPAMENTOS E MATERIAL PERMANENTE	11.818,80
2094	CONST. EQUIP. CENTROS ESPORTIVOS	



PREFEITURA MUNICIPAL DE BURITI

PRAÇA FELINTO FARIAS S/N

06117071/0001-55

Exercício: 2019

CONSOLIDAÇÃO GERAL DA DESPESA

Lei: 00, Data:

CODIGO	ESPECIFICAÇÃO	DOTAÇÃO
01	PREFEITURA MUNICIPAL DE BURITI	28.420.007,26
02	PODER EXECUTIVO	28.042.631,21
0210	SEC. MUN. DE CULTURA, IGUALDADE RACIAL, ESPORTE E TURISMO	1.002.766,95
021000	SEC. MUN. DE CULTURA, IGUALDADE RACIAL, EPOSRTE E TURISMO	1.002.766,95
0000	CONST. EQUIP. CENTROS ESPORTIVOS	226.751,99
3	DESPESAS CORRENTES	26.592,30
3	OUTRAS DESPESAS CORRENTES	26.592,30
90	APLICAÇÕES DIRETAS	26.592,30
30	MATERIAL DE CONSUMO	11.818,80
36	OUTROS SERVIÇOS DE TERCEIROS - PESSOA FÍSICA	5.909,40
39	OUTROS SERVIÇOS DE TERCEIROS - PESSOA JURÍDICA	8.864,10
4	DESPESAS DE CAPITAL	200.159,69
4	INVESTIMENTOS	200.159,69
90	APLICAÇÕES DIRETAS	200.159,69
51	OBRAS E INSTALAÇÕES	200.159,69
2095	FUNCIONAMENTO DESPORTO AMADOR	47.276,25
0000	FUNCIONAMENTO DESPORTO AMADOR	47.276,25
3	DESPESAS CORRENTES	44.321,55
3	OUTRAS DESPESAS CORRENTES	44.321,55
90	APLICAÇÕES DIRETAS	44.321,55
30	MATERIAL DE CONSUMO	11.818,80
32	MATERIAL, BEM OU SERVIÇO PARA DISTRIBUIÇÃO GRATUITA	17.729,25
36	OUTROS SERVIÇOS DE TERCEIROS - PESSOA FÍSICA	5.909,40
39	OUTROS SERVIÇOS DE TERCEIROS - PESSOA JURÍDICA	8.864,10
4	DESPESAS DE CAPITAL	2.954,70
4	INVESTIMENTOS	2.954,70
90	APLICAÇÕES DIRETAS	2.954,70
52	EQUIPAMENTOS E MATERIAL PERMANENTE	2.954,70
2099	DIF.INC.CULT. - FESTAS POPULARES	107.850,75
0000	DIF.INC.CULT. - FESTAS POPULARES	107.850,75
3	DESPESAS CORRENTES	107.850,75
3	OUTRAS DESPESAS CORRENTES	107.850,75
90	APLICAÇÕES DIRETAS	107.850,75
30	MATERIAL DE CONSUMO	5.909,40
32	MATERIAL, BEM OU SERVIÇO PARA DISTRIBUIÇÃO GRATUITA	36.935,85
36	OUTROS SERVIÇOS DE TERCEIROS - PESSOA FÍSICA	8.864,10



PREFEITURA MUNICIPAL DE BURITI

PRAÇA FELINTO FARIAS S/N

06117071/0001-55

Exercício: 2019

CONSOLIDAÇÃO GERAL DA DESPESA

Lei: 00, Data:

CODIGO	ESPECIFICAÇÃO	DOTAÇÃO
01	PREFEITURA MUNICIPAL DE BURITI	28.420.007,26
02	PODER EXECUTIVO	28.042.631,21
0210	SEC. MUN. DE CULTURA, IGUALDADE RACIAL, ESPORTE E TURISMO	1.002.766,95
021000	SEC. MUN. DE CULTURA, IGUALDADE RACIAL, ESPORTE E TURISMO	1.002.766,95
2099	DIF. INC. CULT. - FESTAS POPULARES	107.850,75
0000	DIF. INC. CULT. - FESTAS POPULARES	107.850,75
3	DESPESAS CORRENTES	107.850,75
3	OUTRAS DESPESAS CORRENTES	107.850,75
90	APLICAÇÕES DIRETAS	107.850,75
39	OUTROS SERVIÇOS DE TERCEIROS - PESSOA JURÍDICA	11.818,80
48	OUTROS AUXÍLIOS FINANCEIROS A PESSOA FÍSICA	44.322,60
0218	SECRETARIA MUNICIPAL DE MEIO AMBIENTE E RECURSOS HIDRICOS	257.250,00
021800	SECRETARIA MUNICIPAL DE MEIO AMBIENTE E RECURSOS HIDRICOS	257.250,00
18	Gestão Ambiental	257.250,00
541	Preservação e Conservação Ambiental	257.250,00
0016	MANUTENÇÃO DA SEC. DE MEIO AMBIENTE E RECURSOS HIDRICOS	257.250,00
2012	MANUTENÇÃO E FUNC DA SEC. MEIO AMBIENTE E RECURSOS HIDRICOS	257.250,00
0000	MANUTENÇÃO E FUNC DA SEC. MEIO AMBIENTE E RECURSOS HIDRICOS	257.250,00
3	DESPESAS CORRENTES	194.250,00
1	PESSOAL E ENCARGOS SOCIAIS	136.500,00
90	APLICAÇÕES DIRETAS	136.500,00
11	VENCIMENTOS E VANTAGENS FIXAS - PESSOAL CIVIL	105.000,00
13	OBRIGAÇÕES PATRONAIS	10.500,00
92	DESPESAS DE EXERCÍCIOS ANTERIORES	21.000,00
3	OUTRAS DESPESAS CORRENTES	57.750,00
90	APLICAÇÕES DIRETAS	57.750,00
14	DIÁRIAS - CIVIL	10.500,00
30	MATERIAL DE CONSUMO	21.000,00
36	OUTROS SERVIÇOS DE TERCEIROS - PESSOA FÍSICA	15.750,00
39	OUTROS SERVIÇOS DE TERCEIROS - PESSOA JURÍDICA	10.500,00
4	DESPESAS DE CAPITAL	63.000,00
4	INVESTIMENTOS	63.000,00
90	APLICAÇÕES DIRETAS	63.000,00
51	OBRAS E INSTALAÇÕES	31.500,00
52	EQUIPAMENTOS E MATERIAL PERMANENTE	31.500,00
99	EXTRA ORÇAMENTARIA	377.376,05
9999	RESERVA DE CONTIGÊNCIA	377.376,05



PREFEITURA MUNICIPAL DE BURITI

PRAÇA FELINTO FARIAS S/N

06117071/0001-55

Exercício: 2019

CONSOLIDAÇÃO GERAL DA DESPESA

Lei: 00, Data:

CODIGO	ESPECIFICAÇÃO	DOTAÇÃO
01	PREFEITURA MUNICIPAL DE BURITI	28.420.007,26
99	EXTRA ORÇAMENTARIA	377.376,05
9999	RESERVA DE CONTIGÊNCIA	377.376,05
999900	RESERVA DE CONTIGÊNCIA	377.376,05
99	Reserva de Contingência	377.376,05
999	Reserva de Contingência	377.376,05
0099	RESERVA DE CONTIGÊNCIA	377.376,05
9999	RESERVA DE CONTIGÊNCIA	377.376,05
0000	RESERVA DE CONTIGÊNCIA	377.376,05
9	RESERVA DE CONTINGÊNCIA	377.376,05
9	RESERVA DE CONTINGÊNCIA	377.376,05
99	RESERVA DE CONTINGÊNCIA	377.376,05
99	RESERVA DE CONTINGÊNCIA	377.376,05
02	CAMARA MUNICIPAL DE BURITI	513.938,54
01	PODER LEGISLATIVO	513.938,54
0101	CAMARA MUNICIPAL	513.938,54
010100	CAMARA MUNICIPAL	513.938,54
01	Legislativa	513.938,54
031	Ação Legislativa	513.938,54
0013	REALIZAÇÃO DE CONCURSO PUBLICO	52.500,00
1014	REALIZAÇÃO DE CONCURSO PUBLICO	52.500,00
0000	REALIZAÇÃO DE CONCURSO PUBLICO	52.500,00
3	DESPESAS CORRENTES	52.500,00
3	OUTRAS DESPESAS CORRENTES	52.500,00
90	APLICAÇÕES DIRETAS	52.500,00
39	OUTROS SERVIÇOS DE TERCEIROS - PESSOA JURÍDICA	52.500,00
0052	ADMINISTRAÇÃO GERAL	461.438,54
2002	MANUT. DA CAMARA MUNICIPAL	461.438,54
0000	MANUT. DA CAMARA MUNICIPAL	461.438,54
3	DESPESAS CORRENTES	366.938,54
1	PESSOAL E ENCARGOS SOCIAIS	96.300,00
90	APLICAÇÕES DIRETAS	96.300,00
04	CONTRATAÇÃO POR TEMPO DETERMINADO	32.300,00
11	VENCIMENTOS E VANTAGENS FIXAS - PESSOAL CIVIL	52.000,00
13	OBRIGAÇÕES PATRONAIS	12.000,00
3	OUTRAS DESPESAS CORRENTES	270.638,54



PREFEITURA MUNICIPAL DE BURITI

PRAÇA FELINTO FARIAS S/N

06117071/0001-55

Exercício: 2019

CONSOLIDAÇÃO GERAL DA DESPESA

Lei: 00, Data:

CODIGO	ESPECIFICAÇÃO	DOTAÇÃO
02	CAMARA MUNICIPAL DE BURITI	513.938,54
01	PODER LEGISLATIVO	513.938,54
0101	CAMARA MUNICIPAL	513.938,54
010100	CAMARA MUNICIPAL	513.938,54
2002	MANUT. DA CAMARA MUNICIPAL	461.438,54
0000	MANUT. DA CAMARA MUNICIPAL	461.438,54
3	DESPESAS CORRENTES	366.938,54
3	OUTRAS DESPESAS CORRENTES	270.638,54
90	APLICAÇÕES DIRETAS	270.638,54
14	DIÁRIAS - CIVIL	42.000,00
30	MATERIAL DE CONSUMO	73.500,00
33	PASSAGENS E DESPESAS COM LOCOMOÇÃO	10.500,00
35	SERVIÇOS DE CONSULTORIA	23.100,00
36	OUTROS SERVIÇOS DE TERCEIROS - PESSOA FÍSICA	52.500,00
39	OUTROS SERVIÇOS DE TERCEIROS - PESSOA JURÍDICA	52.500,00
92	DESPESAS DE EXERCÍCIOS ANTERIORES	16.538,54
4	DESPESAS DE CAPITAL	94.500,00
4	INVESTIMENTOS	94.500,00
90	APLICAÇÕES DIRETAS	94.500,00
51	OBRAS E INSTALAÇÕES	42.000,00
52	EQUIPAMENTOS E MATERIAL PERMANENTE	52.500,00
03	FUNDO DE MANUTENÇÃO E DESENVOL. DA EDUC. - FUNDEB	37.458.797,52
02	PODER EXECUTIVO	37.458.797,52
0211	FUNDEB	37.458.797,52
021100	FUNDEB	37.458.797,52
12	Educação	37.458.797,52
361	Ensino Fundamental	37.458.797,52
0022	EDUCACAO BASICA	25.725.150,35
2101	INST.FUNC.LABOR. INFORMATICA	531.882,75
0000	INST.FUNC.LABOR. INFORMATICA	531.882,75
3	DESPESAS CORRENTES	192.068,10
3	OUTRAS DESPESAS CORRENTES	192.068,10
90	APLICAÇÕES DIRETAS	192.068,10
30	MATERIAL DE CONSUMO	88.647,30
36	OUTROS SERVIÇOS DE TERCEIROS - PESSOA FÍSICA	36.935,85
39	OUTROS SERVIÇOS DE TERCEIROS - PESSOA JURÍDICA	66.484,95
4	DESPESAS DE CAPITAL	339.814,65

**PREFEITURA MUNICIPAL DE BURITI**

PRAÇA FELINTO FARIAS S/N

06117071/0001-55

Exercício: 2019

CONSOLIDAÇÃO GERAL DA DESPESA

Lei: 00, Data:

CODIGO	ESPECIFICAÇÃO	DOTAÇÃO
03	FUNDO DE MANUTENÇÃO E DESENVOL. DA EDUC. - FUNDEB	37.458.797,52
02	PODER EXECUTIVO	37.458.797,52
0211	FUNDEB	37.458.797,52
021100	FUNDEB	37.458.797,52
2101	INST.FUNC.LABOR. INFORMATICA	531.882,75
0000	INST.FUNC.LABOR. INFORMATICA	531.882,75
4	DESPESAS DE CAPITAL	339.814,65
4	INVESTIMENTOS	339.814,65
90	APLICAÇÕES DIRETAS	339.814,65
51	OBRAS E INSTALAÇÕES	221.618,25
52	EQUIPAMENTOS E MATERIAL PERMANENTE	118.196,40
2102	CONST.REF.AMP.EQUIP.ESCOLAS	1.841.469,30
0000	CONST.REF.AMP.EQUIP.ESCOLAS	1.841.469,30
3	DESPESAS CORRENTES	613.143,30
3	OUTRAS DESPESAS CORRENTES	613.143,30
90	APLICAÇÕES DIRETAS	613.143,30
30	MATERIAL DE CONSUMO	118.196,40
36	OUTROS SERVIÇOS DE TERCEIROS - PESSOA FÍSICA	96.034,05
39	OUTROS SERVIÇOS DE TERCEIROS - PESSOA JURÍDICA	398.912,85
4	DESPESAS DE CAPITAL	1.228.326,00
4	INVESTIMENTOS	1.228.326,00
90	APLICAÇÕES DIRETAS	1.228.326,00
51	OBRAS E INSTALAÇÕES	563.471,25
52	EQUIPAMENTOS E MATERIAL PERMANENTE	664.854,75
2103	REMUN.PROF.EDUC.BASICA - 60%	23.351.798,30
0000	REMUN.PROF.EDUC.BASICA - 60%	23.351.798,30
3	DESPESAS CORRENTES	23.351.798,30
1	PESSOAL E ENCARGOS SOCIAIS	23.351.798,30
90	APLICAÇÕES DIRETAS	23.351.798,30
04	CONTRATAÇÃO POR TEMPO DETERMINADO	2.693.638,55
11	VENCIMENTOS E VANTAGENS FIXAS - PESSOAL CIVIL	20.390.265,80
13	OBRIGAÇÕES PATRONAIS	267.893,95
0077	MANUTEÇÃO DA EDUCAÇÃO BASICA	11.733.647,17
2100	MANUT.FUNC. EDUCAÇÃO BASICA - 40%	11.733.647,17
0000	MANUT.FUNC. EDUCAÇÃO BASICA - 40%	11.733.647,17
3	DESPESAS CORRENTES	11.393.832,52
1	PESSOAL E ENCARGOS SOCIAIS	3.330.816,15



PREFEITURA MUNICIPAL DE BURITI

PRAÇA FELINTO FARIAS S/N

06117071/0001-55

Exercício: 2019

CONSOLIDAÇÃO GERAL DA DESPESA

Lei: 00, Data:

CODIGO	ESPECIFICAÇÃO	DOTAÇÃO
03	FUNDO DE MANUTENÇÃO E DESENVOL. DA EDUC. - FUNDEB	37.458.797,52
02	PODER EXECUTIVO	37.458.797,52
0211	FUNDEB	37.458.797,52
021100	FUNDEB	37.458.797,52
2100	MANUT.FUNC. EDUCAÇÃO BASICA - 40%	11.733.647,17
0000	MANUT.FUNC. EDUCAÇÃO BASICA - 40%	11.733.647,17
3	DESPESAS CORRENTES	11.393.832,52
1	PESSOAL E ENCARGOS SOCIAIS	3.330.816,15
90	APLICAÇÕES DIRETAS	3.330.816,15
04	CONTRATAÇÃO POR TEMPO DETERMINADO	1.255.836,75
11	VENCIMENTOS E VANTAGENS FIXAS - PESSOAL CIVIL	1.841.248,50
13	OBRIGAÇÕES PATRONAIS	233.730,90
3	OUTRAS DESPESAS CORRENTES	8.063.016,37
90	APLICAÇÕES DIRETAS	8.063.016,37
14	DIÁRIAS - CIVIL	8.125,95
30	MATERIAL DE CONSUMO	2.860.230,56
33	PASSAGENS E DESPESAS COM LOCOMOÇÃO	5.909,40
36	OUTROS SERVIÇOS DE TERCEIROS - PESSOA FÍSICA	221.618,25
39	OUTROS SERVIÇOS DE TERCEIROS - PESSOA JURÍDICA	4.900.647,26
92	DESPESAS DE EXERCÍCIOS ANTERIORES	66.484,95
4	DESPESAS DE CAPITAL	339.814,65
4	INVESTIMENTOS	339.814,65
90	APLICAÇÕES DIRETAS	339.814,65
51	OBRAS E INSTALAÇÕES	221.618,25
52	EQUIPAMENTOS E MATERIAL PERMANENTE	118.196,40
04	FUNDO MUNICIPAL DE SAÚDE - FMS	8.655.180,03
02	PODER EXECUTIVO	8.655.180,03
0212	FUNDO MUNICIPAL DE SAÚDE - FMS	8.655.180,03
021200	FUNDO MUNICIPAL DE SAÚDE - FMS	8.655.180,03
10	Saúde	8.655.180,03
301	Atenção Básica	8.071.143,07
0010	AQUISIÇÃO DE AMBULANCIA E/OU EQUIPAMENTOS PARA UNIDADES DE SAÚDE	464.918,80
1009	AQUISIÇÃO DE AMBULANCIA E/OU EQUIPAMENTOS PARA UNIDADES DE SAÚDE	464.918,80
0000	AQUISIÇÃO DE AMBULANCIA E/OU EQUIPAMENTOS PARA UNIDADES DE SAÚDE	464.918,80
4	DESPESAS DE CAPITAL	464.918,80
4	INVESTIMENTOS	464.918,80
90	APLICAÇÕES DIRETAS	464.918,80

**PREFEITURA MUNICIPAL DE BURITI**

PRAÇA FELINTO FARIAS S/N

06117071/0001-55

Exercício: 2019

CONSOLIDAÇÃO GERAL DA DESPESA

Lei: 00, Data:

CODIGO	ESPECIFICAÇÃO	DOTAÇÃO
04	FUNDO MUNICIPAL DE SAÚDE - FMS	8.655.180,03
02	PODER EXECUTIVO	8.655.180,03
0212	FUNDO MUNICIPAL DE SAÚDE - FMS	8.655.180,03
021200	FUNDO MUNICIPAL DE SAÚDE - FMS	8.655.180,03
1009	AQUISIÇÃO DE AMBULANCIA E/OU EQUIPAMENTOS PARA UNIDADES DE SAÚDE	464.918,80
0000	AQUISIÇÃO DE AMBULANCIA E/OU EQUIPAMENTOS PARA UNIDADES DE SAÚDE	464.918,80
4	DESPESAS DE CAPITAL	464.918,80
4	INVESTIMENTOS	464.918,80
90	APLICAÇÕES DIRETAS	464.918,80
52	EQUIPAMENTOS E MATERIAL PERMANENTE	464.918,80
0011	ATENÇÃO PRIMARIA	404.250,00
2010	DESENVOLVIMENTO E CAPACITAÇÃO DE PROFISSIONAIS DE SAÚDE	57.750,00
0000	DESENVOLVIMENTO E CAPACITAÇÃO DE PROFISSIONAIS DE SAÚDE	57.750,00
3	DESPESAS CORRENTES	57.750,00
3	OUTRAS DESPESAS CORRENTES	57.750,00
90	APLICAÇÕES DIRETAS	57.750,00
14	DIÁRIAS - CIVIL	10.500,00
30	MATERIAL DE CONSUMO	10.500,00
36	OUTROS SERVIÇOS DE TERCEIROS - PESSOA FÍSICA	10.500,00
39	OUTROS SERVIÇOS DE TERCEIROS - PESSOA JURÍDICA	26.250,00
2011	MODERNIZAÇÃO DA ESTRUTURA FÍSICA DA ATENÇÃO PRIMÁRIA	105.000,00
0000	MODERNIZAÇÃO DA ESTRUTURA FÍSICA DA ATENÇÃO PRIMÁRIA	105.000,00
4	DESPESAS DE CAPITAL	105.000,00
4	INVESTIMENTOS	105.000,00
90	APLICAÇÕES DIRETAS	105.000,00
51	OBRAS E INSTALAÇÕES	52.500,00
52	EQUIPAMENTOS E MATERIAL PERMANENTE	52.500,00
2022	GESTÃO E DESENVOLVIMENTO DA ATENÇÃO PRIMARIA	241.500,00
0000	GESTÃO E DESENVOLVIMENTO DA ATENÇÃO PRIMARIA	241.500,00
3	DESPESAS CORRENTES	241.500,00
1	PESSOAL E ENCARGOS SOCIAIS	105.000,00
90	APLICAÇÕES DIRETAS	105.000,00
11	VENCIMENTOS E VANTAGENS FIXAS - PESSOAL CIVIL	105.000,00
3	OUTRAS DESPESAS CORRENTES	136.500,00
90	APLICAÇÕES DIRETAS	136.500,00
30	MATERIAL DE CONSUMO	84.000,00
36	OUTROS SERVIÇOS DE TERCEIROS - PESSOA FÍSICA	26.250,00



PREFEITURA MUNICIPAL DE BURITI

PRAÇA FELINTO FARIAS S/N

06117071/0001-55

Exercício: 2019

CONSOLIDAÇÃO GERAL DA DESPESA

Lei: 00, Data:

CODIGO	ESPECIFICAÇÃO	DOTAÇÃO
04	FUNDO MUNICIPAL DE SAÚDE - FMS	8.655.180,03
02	PODER EXECUTIVO	8.655.180,03
0212	FUNDO MUNICIPAL DE SAÚDE - FMS	8.655.180,03
021200	FUNDO MUNICIPAL DE SAÚDE - FMS	8.655.180,03
2022	GESTÃO E DESENVOLVIMENTO DA ATENÇÃO PRIMARIA	241.500,00
0000	GESTÃO E DESENVOLVIMENTO DA ATENÇÃO PRIMARIA	241.500,00
3	DESPESAS CORRENTES	241.500,00
3	OUTRAS DESPESAS CORRENTES	136.500,00
90	APLICAÇÕES DIRETAS	136.500,00
39	OUTROS SERVIÇOS DE TERCEIROS - PESSOA JURÍDICA	26.250,00
0075	SAÚDE	7.201.974,27
2032	CONSTRUÇÃO, AMPLIAÇÃO E/OU REFORMA DE UNIDADES DE SAUDE	113.183,70
0000	CONSTRUÇÃO, AMPLIAÇÃO E/OU REFORMA DE UNIDADES DE SAUDE	113.183,70
4	DESPESAS DE CAPITAL	113.183,70
4	INVESTIMENTOS	113.183,70
90	APLICAÇÕES DIRETAS	113.183,70
51	OBRAS E INSTALAÇÕES	113.183,70
2104	MANUT.FUNC.FUNDO MUN. SAÚDE	3.032.553,84
0000	MANUT.FUNC.FUNDO MUN. SAÚDE	3.032.553,84
3	DESPESAS CORRENTES	2.485.897,59
1	PESSOAL E ENCARGOS SOCIAIS	1.549.299,69
90	APLICAÇÕES DIRETAS	1.549.299,69
04	CONTRATAÇÃO POR TEMPO DETERMINADO	960.345,75
11	VENCIMENTOS E VANTAGENS FIXAS - PESSOAL CIVIL	517.108,20
13	OBRIGAÇÕES PATRONAIS	71.845,74
3	OUTRAS DESPESAS CORRENTES	936.597,90
90	APLICAÇÕES DIRETAS	936.597,90
14	DIÁRIAS - CIVIL	7.386,75
30	MATERIAL DE CONSUMO	517.108,20
33	PASSAGENS E DESPESAS COM LOCOMOÇÃO	5.909,40
36	OUTROS SERVIÇOS DE TERCEIROS - PESSOA FÍSICA	177.293,55
39	OUTROS SERVIÇOS DE TERCEIROS - PESSOA JURÍDICA	191.964,15
92	DESPESAS DE EXERCÍCIOS ANTERIORES	36.935,85
4	DESPESAS DE CAPITAL	546.656,25
4	INVESTIMENTOS	546.656,25
90	APLICAÇÕES DIRETAS	546.656,25
51	OBRAS E INSTALAÇÕES	369.362,70



PREFEITURA MUNICIPAL DE BURITI

PRAÇA FELINTO FARIAS S/N

06117071/0001-55

Exercício: 2019

CONSOLIDAÇÃO GERAL DA DESPESA

Lei: 00, Data:

CODIGO	ESPECIFICAÇÃO	DOTAÇÃO
04	FUNDO MUNICIPAL DE SAÚDE - FMS	8.655.180,03
02	PODER EXECUTIVO	8.655.180,03
0212	FUNDO MUNICIPAL DE SAÚDE - FMS	8.655.180,03
021200	FUNDO MUNICIPAL DE SAÚDE - FMS	8.655.180,03
2104	MANUT.FUNC.FUNDO MUN. SAÚDE	3.032.553,84
0000	MANUT.FUNC.FUNDO MUN. SAÚDE	3.032.553,84
4	DESPESAS DE CAPITAL	546.656,25
4	INVESTIMENTOS	546.656,25
90	APLICAÇÕES DIRETAS	546.656,25
52	EQUIPAMENTOS E MATERIAL PERMANENTE	177.293,55
2105	PAB-FIXO PISO ATENÇÃO BASICA	641.209,80
0000	PAB-FIXO PISO ATENÇÃO BASICA	641.209,80
3	DESPESAS CORRENTES	523.014,45
1	PESSOAL E ENCARGOS SOCIAIS	177.293,55
90	APLICAÇÕES DIRETAS	177.293,55
11	VENCIMENTOS E VANTAGENS FIXAS - PESSOAL CIVIL	177.293,55
3	OUTRAS DESPESAS CORRENTES	345.720,90
90	APLICAÇÕES DIRETAS	345.720,90
14	DIÁRIAS - CIVIL	7.386,75
30	MATERIAL DE CONSUMO	177.293,55
33	PASSAGENS E DESPESAS COM LOCOMOÇÃO	5.909,40
36	OUTROS SERVIÇOS DE TERCEIROS - PESSOA FÍSICA	59.097,15
39	OUTROS SERVIÇOS DE TERCEIROS - PESSOA JURÍDICA	96.034,05
4	DESPESAS DE CAPITAL	118.195,35
4	INVESTIMENTOS	118.195,35
90	APLICAÇÕES DIRETAS	118.195,35
52	EQUIPAMENTOS E MATERIAL PERMANENTE	118.195,35
2106	PSF PROGRAMA SAÚDE FAMILIA	1.090.844,58
0000	PSF PROGRAMA SAÚDE FAMILIA	1.090.844,58
3	DESPESAS CORRENTES	1.090.844,58
1	PESSOAL E ENCARGOS SOCIAIS	1.002.198,33
90	APLICAÇÕES DIRETAS	1.002.198,33
04	CONTRATAÇÃO POR TEMPO DETERMINADO	939.876,33
11	VENCIMENTOS E VANTAGENS FIXAS - PESSOAL CIVIL	62.322,00
3	OUTRAS DESPESAS CORRENTES	88.646,25
90	APLICAÇÕES DIRETAS	88.646,25
30	MATERIAL DE CONSUMO	88.646,25



PREFEITURA MUNICIPAL DE BURITI

PRAÇA FELINTO FARIAS S/N

06117071/0001-55

Exercício: 2019

CONSOLIDAÇÃO GERAL DA DESPESA

Lei: 00, Data:

CODIGO	ESPECIFICAÇÃO	DOTAÇÃO
04	FUNDO MUNICIPAL DE SAÚDE - FMS	8.655.180,03
02	PODER EXECUTIVO	8.655.180,03
0212	FUNDO MUNICIPAL DE SAÚDE - FMS	8.655.180,03
021200	FUNDO MUNICIPAL DE SAÚDE - FMS	8.655.180,03
2107	PSE PROGRAMA SAÚDE NA ESCOLA	118.194,30
0000	PSE PROGRAMA SAÚDE NA ESCOLA	118.194,30
3	DESPESAS CORRENTES	118.194,30
1	PESSOAL E ENCARGOS SOCIAIS	96.033,00
90	APLICAÇÕES DIRETAS	96.033,00
04	CONTRATAÇÃO POR TEMPO DETERMINADO	29.548,05
11	VENCIMENTOS E VANTAGENS FIXAS - PESSOAL CIVIL	66.484,95
3	OUTRAS DESPESAS CORRENTES	22.161,30
90	APLICAÇÕES DIRETAS	22.161,30
30	MATERIAL DE CONSUMO	22.161,30
2108	PSB PROGRAMA SAÚDE BUCAL	413.684,25
0000	PSB PROGRAMA SAÚDE BUCAL	413.684,25
3	DESPESAS CORRENTES	376.748,40
1	PESSOAL E ENCARGOS SOCIAIS	354.587,10
90	APLICAÇÕES DIRETAS	354.587,10
04	CONTRATAÇÃO POR TEMPO DETERMINADO	88.646,25
11	VENCIMENTOS E VANTAGENS FIXAS - PESSOAL CIVIL	265.940,85
3	OUTRAS DESPESAS CORRENTES	22.161,30
90	APLICAÇÕES DIRETAS	22.161,30
30	MATERIAL DE CONSUMO	22.161,30
4	DESPESAS DE CAPITAL	36.935,85
4	INVESTIMENTOS	36.935,85
90	APLICAÇÕES DIRETAS	36.935,85
52	EQUIPAMENTOS E MATERIAL PERMANENTE	36.935,85
2109	MANUT.FUNC. CAPS	435.843,45
0000	MANUT.FUNC. CAPS	435.843,45
3	DESPESAS CORRENTES	413.682,15
1	PESSOAL E ENCARGOS SOCIAIS	125.582,10
90	APLICAÇÕES DIRETAS	125.582,10
04	CONTRATAÇÃO POR TEMPO DETERMINADO	88.646,25
11	VENCIMENTOS E VANTAGENS FIXAS - PESSOAL CIVIL	36.935,85
3	OUTRAS DESPESAS CORRENTES	288.100,05
90	APLICAÇÕES DIRETAS	288.100,05

**PREFEITURA MUNICIPAL DE BURITI**

PRAÇA FELINTO FARIAS S/N

06117071/0001-55

Exercício: 2019

CONSOLIDAÇÃO GERAL DA DESPESA

Lei: 00, Data:

CODIGO	ESPECIFICAÇÃO	DOTAÇÃO
04	FUNDO MUNICIPAL DE SAÚDE - FMS	8.655.180,03
02	PODER EXECUTIVO	8.655.180,03
0212	FUNDO MUNICIPAL DE SAÚDE - FMS	8.655.180,03
021200	FUNDO MUNICIPAL DE SAÚDE - FMS	8.655.180,03
2109	MANUT.FUNC. CAPS	435.843,45
0000	MANUT.FUNC. CAPS	435.843,45
3	DESPESAS CORRENTES	413.682,15
3	OUTRAS DESPESAS CORRENTES	288.100,05
90	APLICAÇÕES DIRETAS	288.100,05
14	DIÁRIAS - CIVIL	3.692,85
30	MATERIAL DE CONSUMO	221.617,20
33	PASSAGENS E DESPESAS COM LOCOMOÇÃO	3.692,85
36	OUTROS SERVIÇOS DE TERCEIROS - PESSOA FÍSICA	22.161,30
39	OUTROS SERVIÇOS DE TERCEIROS - PESSOA JURÍDICA	36.935,85
4	DESPESAS DE CAPITAL	22.161,30
4	INVESTIMENTOS	22.161,30
90	APLICAÇÕES DIRETAS	22.161,30
52	EQUIPAMENTOS E MATERIAL PERMANENTE	22.161,30
2110	PACS PROGRAMA AGENTES COMUNITARIOS	1.356.460,35
0000	PACS PROGRAMA AGENTES COMUNITARIOS	1.356.460,35
3	DESPESAS CORRENTES	1.356.460,35
1	PESSOAL E ENCARGOS SOCIAIS	1.319.524,50
90	APLICAÇÕES DIRETAS	1.319.524,50
04	CONTRATAÇÃO POR TEMPO DETERMINADO	265.940,85
11	VENCIMENTOS E VANTAGENS FIXAS - PESSOAL CIVIL	1.053.583,65
3	OUTRAS DESPESAS CORRENTES	36.935,85
90	APLICAÇÕES DIRETAS	36.935,85
30	MATERIAL DE CONSUMO	36.935,85
302	Assistência Hospitalar e Ambulatorial	443.684,51
0014	MEDIA COMPLEXIDADE	215.314,09
2036	MODERNIZAÇÃO DA ESTRUTURA FÍSICA DA MÉDIA	215.314,09
0000	MODERNIZAÇÃO DA ESTRUTURA FÍSICA DA MÉDIA	215.314,09
4	DESPESAS DE CAPITAL	215.314,09
4	INVESTIMENTOS	215.314,09
90	APLICAÇÕES DIRETAS	215.314,09
51	OBRAS E INSTALAÇÕES	162.814,09
52	EQUIPAMENTOS E MATERIAL PERMANENTE	52.500,00

**PREFEITURA MUNICIPAL DE BURITI**

PRAÇA FELINTO FARIAS S/N

06117071/0001-55

Exercício: 2019

CONSOLIDAÇÃO GERAL DA DESPESA

Lei: 00, Data:

CODIGO	ESPECIFICAÇÃO	DOTAÇÃO
04	FUNDO MUNICIPAL DE SAÚDE - FMS	8.655.180,03
02	PODER EXECUTIVO	8.655.180,03
0212	FUNDO MUNICIPAL DE SAÚDE - FMS	8.655.180,03
021200	FUNDO MUNICIPAL DE SAÚDE - FMS	8.655.180,03
0075	SAÚDE	228.370,42
2111	FB FARMACIA BASICA	228.370,42
0000	FB FARMACIA BASICA	228.370,42
3	DESPESAS CORRENTES	228.370,42
3	OUTRAS DESPESAS CORRENTES	228.370,42
90	APLICAÇÕES DIRETAS	228.370,42
30	MATERIAL DE CONSUMO	228.370,42
304	Vigilância Sanitária	56.140,35
0075	SAÚDE	56.140,35
2112	VS VIGILANCIA SANITARIA	56.140,35
0000	VS VIGILANCIA SANITARIA	56.140,35
3	DESPESAS CORRENTES	56.140,35
1	PESSOAL E ENCARGOS SOCIAIS	29.548,05
90	APLICAÇÕES DIRETAS	29.548,05
04	CONTRATAÇÃO POR TEMPO DETERMINADO	11.818,80
11	VENCIMENTOS E VANTAGENS FIXAS - PESSOAL CIVIL	17.729,25
3	OUTRAS DESPESAS CORRENTES	26.592,30
90	APLICAÇÕES DIRETAS	26.592,30
30	MATERIAL DE CONSUMO	8.864,10
36	OUTROS SERVIÇOS DE TERCEIROS - PESSOA FÍSICA	8.864,10
39	OUTROS SERVIÇOS DE TERCEIROS - PESSOA JURÍDICA	8.864,10
305	Vigilância Epidemiológica	84.212,10
0075	SAÚDE	84.212,10
2113	ECD EPIDEMIOLOGIA CONTROLE DOENÇAS	54.664,05
0000	ECD EPIDEMIOLOGIA CONTROLE DOENÇAS	54.664,05
3	DESPESAS CORRENTES	54.664,05
1	PESSOAL E ENCARGOS SOCIAIS	17.729,25
90	APLICAÇÕES DIRETAS	17.729,25
11	VENCIMENTOS E VANTAGENS FIXAS - PESSOAL CIVIL	17.729,25
3	OUTRAS DESPESAS CORRENTES	36.934,80
90	APLICAÇÕES DIRETAS	36.934,80
30	MATERIAL DE CONSUMO	22.161,30



PREFEITURA MUNICIPAL DE BURITI

PRAÇA FELINTO FARIAS S/N

06117071/0001-55

Exercício: 2019

CONSOLIDAÇÃO GERAL DA DESPESA

Lei: 00, Data:

CODIGO	ESPECIFICAÇÃO	DOTAÇÃO
04	FUNDO MUNICIPAL DE SAÚDE - FMS	8.655.180,03
02	PODER EXECUTIVO	8.655.180,03
0212	FUNDO MUNICIPAL DE SAÚDE - FMS	8.655.180,03
021200	FUNDO MUNICIPAL DE SAÚDE - FMS	8.655.180,03
2113	ECD EPIDEMIOLOGIA CONTROLE DOENÇAS	54.664,05
0000	ECD EPIDEMIOLOGIA CONTROLE DOENÇAS	54.664,05
3	DESPESAS CORRENTES	54.664,05
3	OUTRAS DESPESAS CORRENTES	36.934,80
90	APLICAÇÕES DIRETAS	36.934,80
36	OUTROS SERVIÇOS DE TERCEIROS - PESSOA FÍSICA	8.864,10
39	OUTROS SERVIÇOS DE TERCEIROS - PESSOA JURÍDICA	5.909,40
2114	CAMPANHA DE VACINAÇÃO	29.548,05
0000	CAMPANHA DE VACINAÇÃO	29.548,05
3	DESPESAS CORRENTES	29.548,05
3	OUTRAS DESPESAS CORRENTES	29.548,05
90	APLICAÇÕES DIRETAS	29.548,05
14	DIÁRIAS - CIVIL	17.729,25
30	MATERIAL DE CONSUMO	5.909,40
36	OUTROS SERVIÇOS DE TERCEIROS - PESSOA FÍSICA	2.954,70
39	OUTROS SERVIÇOS DE TERCEIROS - PESSOA JURÍDICA	2.954,70
05	FUNDO MUNICIPAL ASSISTÊNCIA SOCIAL - FMAS	891.858,75
02	PODER EXECUTIVO	891.858,75
0213	FUNDO MUNICIPAL ASSISTÊNCIA SOCIAL - FMAS	891.858,75
021300	FUNDO MUNICIPAL ASSISTÊNCIA SOCIAL - FMAS	891.858,75
08	Assistência Social	891.858,75
242	Assistência ao Portador de Deficiência	85.434,38
0024	ASSISTÊNCIA COMUNITARIA	85.434,38
2116	MANUT.FUNC.PROG.EQUIPE VOLANTE	85.434,38
0000	MANUT.FUNC.PROG.EQUIPE VOLANTE	85.434,38
3	DESPESAS CORRENTES	85.434,38
1	PESSOAL E ENCARGOS SOCIAIS	59.581,28
90	APLICAÇÕES DIRETAS	59.581,28
04	CONTRATAÇÃO POR TEMPO DETERMINADO	59.581,28
3	OUTRAS DESPESAS CORRENTES	25.853,10
90	APLICAÇÕES DIRETAS	25.853,10
30	MATERIAL DE CONSUMO	5.909,40
32	MATERIAL, BEM OU SERVIÇO PARA DISTRIBUIÇÃO GRATUITA	5.909,40



PREFEITURA MUNICIPAL DE BURITI

PRAÇA FELINTO FARIAS S/N

06117071/0001-55

Exercício: 2019

CONSOLIDAÇÃO GERAL DA DESPESA

Lei: 00, Data:

CODIGO	ESPECIFICAÇÃO	DOTAÇÃO
05	FUNDO MUNICIPAL ASSISTÊNCIA SOCIAL - FMAS	891.858,75
02	PODER EXECUTIVO	891.858,75
0213	FUNDO MUNICIPAL ASSISTÊNCIA SOCIAL - FMAS	891.858,75
021300	FUNDO MUNICIPAL ASSISTÊNCIA SOCIAL - FMAS	891.858,75
2116	MANUT.FUNC.PROG.EQUIPE VOLANTE	85.434,38
0000	MANUT.FUNC.PROG.EQUIPE VOLANTE	85.434,38
3	DESPESAS CORRENTES	85.434,38
3	OUTRAS DESPESAS CORRENTES	25.853,10
90	APLICAÇÕES DIRETAS	25.853,10
33	PASSAGENS E DESPESAS COM LOCOMOÇÃO	2.215,50
36	OUTROS SERVIÇOS DE TERCEIROS - PESSOA FÍSICA	8.864,10
39	OUTROS SERVIÇOS DE TERCEIROS - PESSOA JURÍDICA	2.954,70
243	Assistência à Criança e ao Adolescente	280.240,88
0024	ASSISTÊNCIA COMUNITARIA	280.240,88
2115	MANUT.FUNC.DO PROG.AEPETI	79.524,98
0000	MANUT.FUNC.DO PROG.AEPETI	79.524,98
3	DESPESAS CORRENTES	79.524,98
1	PESSOAL E ENCARGOS SOCIAIS	59.581,28
90	APLICAÇÕES DIRETAS	59.581,28
04	CONTRATAÇÃO POR TEMPO DETERMINADO	59.581,28
3	OUTRAS DESPESAS CORRENTES	19.943,70
90	APLICAÇÕES DIRETAS	19.943,70
30	MATERIAL DE CONSUMO	5.909,40
33	PASSAGENS E DESPESAS COM LOCOMOÇÃO	2.215,50
36	OUTROS SERVIÇOS DE TERCEIROS - PESSOA FÍSICA	8.864,10
39	OUTROS SERVIÇOS DE TERCEIROS - PESSOA JURÍDICA	2.954,70
2117	MANUT.FUNC.PROG.PRIMEIRA INFANCIA	84.000,00
0000	MANUT.FUNC.PROG.PRIMEIRA INFANCIA	84.000,00
3	DESPESAS CORRENTES	84.000,00
1	PESSOAL E ENCARGOS SOCIAIS	21.000,00
90	APLICAÇÕES DIRETAS	21.000,00
04	CONTRATAÇÃO POR TEMPO DETERMINADO	21.000,00
3	OUTRAS DESPESAS CORRENTES	63.000,00
90	APLICAÇÕES DIRETAS	63.000,00
30	MATERIAL DE CONSUMO	21.000,00
32	MATERIAL, BEM OU SERVIÇO PARA DISTRIBUIÇÃO GRATUITA	15.750,00
33	PASSAGENS E DESPESAS COM LOCOMOÇÃO	5.250,00



PREFEITURA MUNICIPAL DE BURITI

PRAÇA FELINTO FARIAS S/N

06117071/0001-55

Exercício: 2019

CONSOLIDAÇÃO GERAL DA DESPESA

Lei: 00, Data:

CODIGO	ESPECIFICAÇÃO	DOTAÇÃO
05	FUNDO MUNICIPAL ASSISTÊNCIA SOCIAL - FMAS	891.858,75
02	PODER EXECUTIVO	891.858,75
0213	FUNDO MUNICIPAL ASSISTÊNCIA SOCIAL - FMAS	891.858,75
021300	FUNDO MUNICIPAL ASSISTÊNCIA SOCIAL - FMAS	891.858,75
2117	MANUT.FUNC.PROG.PRIMEIRA INFANCIA	84.000,00
0000	MANUT.FUNC.PROG.PRIMEIRA INFANCIA	84.000,00
3	DESPESAS CORRENTES	84.000,00
3	OUTRAS DESPESAS CORRENTES	63.000,00
90	APLICAÇÕES DIRETAS	63.000,00
36	OUTROS SERVIÇOS DE TERCEIROS - PESSOA FÍSICA	10.500,00
39	OUTROS SERVIÇOS DE TERCEIROS - PESSOA JURÍDICA	10.500,00
2119	PROGRAMA DE ATENDIMENTO ESPECIALIZADO A FAMILIAE INDIVIDUO - PAEF	116.715,90
0000	PROGRAMA DE ATENDIMENTO ESPECIALIZADO A FAMILIAE INDIVIDUO - PAEF	116.715,90
3	DESPESAS CORRENTES	116.715,90
1	PESSOAL E ENCARGOS SOCIAIS	70.917,00
90	APLICAÇÕES DIRETAS	70.917,00
04	CONTRATAÇÃO POR TEMPO DETERMINADO	70.917,00
3	OUTRAS DESPESAS CORRENTES	45.798,90
90	APLICAÇÕES DIRETAS	45.798,90
30	MATERIAL DE CONSUMO	22.161,30
32	MATERIAL, BEM OU SERVIÇO PARA DISTRIBUIÇÃO GRATUITA	8.864,10
36	OUTROS SERVIÇOS DE TERCEIROS - PESSOA FÍSICA	5.909,40
39	OUTROS SERVIÇOS DE TERCEIROS - PESSOA JURÍDICA	8.864,10
244	Assistência Comunitária	526.183,49
0024	ASSISTÊNCIA COMUNITARIA	526.183,49
2120	MANUT.FUNC. FMAS	101.685,21
0000	MANUT.FUNC. FMAS	101.685,21
3	DESPESAS CORRENTES	67.705,11
3	OUTRAS DESPESAS CORRENTES	67.705,11
90	APLICAÇÕES DIRETAS	67.705,11
30	MATERIAL DE CONSUMO	7.541,10
33	PASSAGENS E DESPESAS COM LOCOMOÇÃO	2.215,50
36	OUTROS SERVIÇOS DE TERCEIROS - PESSOA FÍSICA	5.909,40
39	OUTROS SERVIÇOS DE TERCEIROS - PESSOA JURÍDICA	50.716,11
92	DESPESAS DE EXERCÍCIOS ANTERIORES	1.323,00
4	DESPESAS DE CAPITAL	33.980,10
4	INVESTIMENTOS	33.980,10



PREFEITURA MUNICIPAL DE BURITI

PRAÇA FELINTO FARIAS S/N

06117071/0001-55

Exercício: 2019

CONSOLIDAÇÃO GERAL DA DESPESA

Lei: 00, Data:

CODIGO	ESPECIFICAÇÃO	DOTAÇÃO
05	FUNDO MUNICIPAL ASSISTÊNCIA SOCIAL - FMAS	891.858,75
02	PODER EXECUTIVO	891.858,75
0213	FUNDO MUNICIPAL ASSISTÊNCIA SOCIAL - FMAS	891.858,75
021300	FUNDO MUNICIPAL ASSISTÊNCIA SOCIAL - FMAS	891.858,75
2120	MANUT.FUNC. FMAS	101.685,21
0000	MANUT.FUNC. FMAS	101.685,21
4	DESPESAS DE CAPITAL	33.980,10
4	INVESTIMENTOS	33.980,10
90	APLICAÇÕES DIRETAS	33.980,10
51	OBRAS E INSTALAÇÕES	22.161,30
52	EQUIPAMENTOS E MATERIAL PERMANENTE	11.818,80
2121	MANUT. E FUNC.DO PROG. SCFV	25.853,10
0000	MANUT. E FUNC.DO PROG. SCFV	25.853,10
3	DESPESAS CORRENTES	14.034,30
3	OUTRAS DESPESAS CORRENTES	14.034,30
90	APLICAÇÕES DIRETAS	14.034,30
30	MATERIAL DE CONSUMO	5.909,40
33	PASSAGENS E DESPESAS COM LOCOMOÇÃO	2.215,50
36	OUTROS SERVIÇOS DE TERCEIROS - PESSOA FÍSICA	2.954,70
39	OUTROS SERVIÇOS DE TERCEIROS - PESSOA JURÍDICA	2.954,70
4	DESPESAS DE CAPITAL	11.818,80
4	INVESTIMENTOS	11.818,80
90	APLICAÇÕES DIRETAS	11.818,80
51	OBRAS E INSTALAÇÕES	7.386,75
52	EQUIPAMENTOS E MATERIAL PERMANENTE	4.432,05
2122	MANUT.FUNC. CRAS	151.180,13
0000	MANUT.FUNC. CRAS	151.180,13
3	DESPESAS CORRENTES	117.200,03
1	PESSOAL E ENCARGOS SOCIAIS	78.787,88
90	APLICAÇÕES DIRETAS	78.787,88
04	CONTRATAÇÃO POR TEMPO DETERMINADO	78.787,88
3	OUTRAS DESPESAS CORRENTES	38.412,15
90	APLICAÇÕES DIRETAS	38.412,15
30	MATERIAL DE CONSUMO	5.909,40
32	MATERIAL, BEM OU SERVIÇO PARA DISTRIBUIÇÃO GRATUITA	2.954,70
36	OUTROS SERVIÇOS DE TERCEIROS - PESSOA FÍSICA	11.818,80
39	OUTROS SERVIÇOS DE TERCEIROS - PESSOA JURÍDICA	17.729,25



PREFEITURA MUNICIPAL DE BURITI

PRAÇA FELINTO FARIAS S/N

06117071/0001-55

Exercício: 2019

CONSOLIDAÇÃO GERAL DA DESPESA

Lei: 00, Data:

CODIGO	ESPECIFICAÇÃO	DOTAÇÃO
05	FUNDO MUNICIPAL ASSISTÊNCIA SOCIAL - FMAS	891.858,75
02	PODER EXECUTIVO	891.858,75
0213	FUNDO MUNICIPAL ASSISTÊNCIA SOCIAL - FMAS	891.858,75
021300	FUNDO MUNICIPAL ASSISTÊNCIA SOCIAL - FMAS	891.858,75
2122	MANUT.FUNC.CRAS	151.180,13
0000	MANUT.FUNC.CRAS	151.180,13
4	DESPESAS DE CAPITAL	33.980,10
4	INVESTIMENTOS	33.980,10
90	APLICAÇÕES DIRETAS	33.980,10
51	OBRAS E INSTALAÇÕES	22.161,30
52	EQUIPAMENTOS E MATERIAL PERMANENTE	11.818,80
2123	MANUT.FUNC. DO PROG. BENEFICIOS EVENTUAIS	83.471,85
0000	MANUT.FUNC. DO PROG. BENEFICIOS EVENTUAIS	83.471,85
3	DESPESAS CORRENTES	49.491,75
1	PESSOAL E ENCARGOS SOCIAIS	17.729,25
90	APLICAÇÕES DIRETAS	17.729,25
04	CONTRATAÇÃO POR TEMPO DETERMINADO	17.729,25
3	OUTRAS DESPESAS CORRENTES	31.762,50
90	APLICAÇÕES DIRETAS	31.762,50
30	MATERIAL DE CONSUMO	8.864,10
33	PASSAGENS E DESPESAS COM LOCOMOÇÃO	2.215,50
36	OUTROS SERVIÇOS DE TERCEIROS - PESSOA FÍSICA	8.864,10
39	OUTROS SERVIÇOS DE TERCEIROS - PESSOA JURÍDICA	11.818,80
4	DESPESAS DE CAPITAL	33.980,10
4	INVESTIMENTOS	33.980,10
90	APLICAÇÕES DIRETAS	33.980,10
51	OBRAS E INSTALAÇÕES	22.161,30
52	EQUIPAMENTOS E MATERIAL PERMANENTE	11.818,80
2124	MANUT. E PROG. DO PROG. IGD SUAS	113.761,20
0000	MANUT. E PROG. DO PROG. IGD SUAS	113.761,20
3	DESPESAS CORRENTES	113.761,20
1	PESSOAL E ENCARGOS SOCIAIS	35.458,50
90	APLICAÇÕES DIRETAS	35.458,50
04	CONTRATAÇÃO POR TEMPO DETERMINADO	35.458,50
3	OUTRAS DESPESAS CORRENTES	78.302,70
90	APLICAÇÕES DIRETAS	78.302,70
30	MATERIAL DE CONSUMO	26.593,35



PREFEITURA MUNICIPAL DE BURITI

PRAÇA FELINTO FARIAS S/N

06117071/0001-55

Exercício: 2019

CONSOLIDAÇÃO GERAL DA DESPESA

Lei: 00, Data:

CODIGO	ESPECIFICAÇÃO	DOTAÇÃO
05	FUNDO MUNICIPAL ASSISTÊNCIA SOCIAL - FMAS	891.858,75
02	PODER EXECUTIVO	891.858,75
0213	FUNDO MUNICIPAL ASSISTÊNCIA SOCIAL - FMAS	891.858,75
021300	FUNDO MUNICIPAL ASSISTÊNCIA SOCIAL - FMAS	891.858,75
2124	MANUT. E PROG. DO PROG. IGD SUAS	113.761,20
0000	MANUT. E PROG. DO PROG. IGD SUAS	113.761,20
3	DESPESAS CORRENTES	113.761,20
3	OUTRAS DESPESAS CORRENTES	78.302,70
90	APLICAÇÕES DIRETAS	78.302,70
33	PASSAGENS E DESPESAS COM LOCOMOÇÃO	2.954,70
36	OUTROS SERVIÇOS DE TERCEIROS - PESSOA FÍSICA	22.161,30
39	OUTROS SERVIÇOS DE TERCEIROS - PESSOA JURÍDICA	26.593,35
2125	MANUT.E FUNC.DO PROG.IGD BF	50.232,00
0000	MANUT.E FUNC.DO PROG.IGD BF	50.232,00
3	DESPESAS CORRENTES	50.232,00
3	OUTRAS DESPESAS CORRENTES	50.232,00
90	APLICAÇÕES DIRETAS	50.232,00
30	MATERIAL DE CONSUMO	5.909,40
32	MATERIAL, BEM OU SERVIÇO PARA DISTRIBUIÇÃO GRATUITA	17.729,25
36	OUTROS SERVIÇOS DE TERCEIROS - PESSOA FÍSICA	8.864,10
48	OUTROS AUXÍLIOS FINANCEIROS A PESSOA FÍSICA	17.729,25
06	FUNDO MUNICIPAL DE DESENVOL. SUSTENTAVEL - FMDS	65.003,40
02	PODER EXECUTIVO	65.003,40
0214	FUNDO MUNICIPAL DE DESENVOLVIMENTO SUSTENTAVEL	65.003,40
021400	FUNDO MUNICIPAL DE DESENVOLVIMENTO SUSTENTAVEL	65.003,40
18	Gestão Ambiental	65.003,40
541	Preservação e Conservação Ambiental	65.003,40
0015	PROTEÇÃO PRESERV. ECOSSITEMAS	65.003,40
2127	AÇÕES DE EDUCAÇÃO BASICA	32.501,70
0000	AÇÕES DE EDUCAÇÃO BASICA	32.501,70
3	DESPESAS CORRENTES	32.501,70
3	OUTRAS DESPESAS CORRENTES	32.501,70
90	APLICAÇÕES DIRETAS	32.501,70
30	MATERIAL DE CONSUMO	8.864,10
36	OUTROS SERVIÇOS DE TERCEIROS - PESSOA FÍSICA	11.818,80
39	OUTROS SERVIÇOS DE TERCEIROS - PESSOA JURÍDICA	11.818,80
2128	CONS. MUNICIPAL EDUCAÇÃO AMBIENTAL	32.501,70



PREFEITURA MUNICIPAL DE BURITI

PRAÇA FELINTO FARIAS S/N

06117071/0001-55

Exercício: 2019

CONSOLIDAÇÃO GERAL DA DESPESA

Lei: 00, Data:

CODIGO	ESPECIFICAÇÃO	DOTAÇÃO
06	FUNDO MUNICIPAL DE DESENVOL. SUSTENTAVEL - FMDS	65.003,40
02	PODER EXECUTIVO	65.003,40
0214	FUNDO MUNICIPAL DE DESENVOLVIMENTO SUSTENTAVEL	65.003,40
021400	FUNDO MUNICIPAL DE DESENVOLVIMENTO SUSTENTAVEL	65.003,40
2128	CONS. MUNICIPAL EDUCAÇÃO AMBIENTAL	32.501,70
0000	CONS. MUNICIPAL EDUCAÇÃO AMBIENTAL	32.501,70
3	DESPESAS CORRENTES	32.501,70
3	OUTRAS DESPESAS CORRENTES	32.501,70
90	APLICAÇÕES DIRETAS	32.501,70
30	MATERIAL DE CONSUMO	8.864,10
36	OUTROS SERVIÇOS DE TERCEIROS - PESSOA FÍSICA	11.818,80
39	OUTROS SERVIÇOS DE TERCEIROS - PESSOA JURÍDICA	11.818,80
07	FUNDO ESPECIAL MUN. MEIO AMBIENTE	65.003,40
02	PODER EXECUTIVO	65.003,40
0215	FUNDO ESPECIAL MUN. MEIO AMBIENTE	65.003,40
021500	FUNDO ESPECIAL MUN. MEIO AMBIENTE	65.003,40
18	Gestão Ambiental	65.003,40
541	Preservação e Conservação Ambiental	65.003,40
0015	PROTEÇÃO PRESERV. ECOSSITEMAS	32.501,70
2087	PRESERVAÇÃO, MELHORIA E RECUPERAÇÃO DE QUALIDADE AMBIENTAL	32.501,70
0000	PRESERVAÇÃO, MELHORIA E RECUPERAÇÃO DE QUALIDADE AMBIENTAL	32.501,70
3	DESPESAS CORRENTES	32.501,70
3	OUTRAS DESPESAS CORRENTES	32.501,70
90	APLICAÇÕES DIRETAS	32.501,70
30	MATERIAL DE CONSUMO	8.864,10
36	OUTROS SERVIÇOS DE TERCEIROS - PESSOA FÍSICA	11.818,80
39	OUTROS SERVIÇOS DE TERCEIROS - PESSOA JURÍDICA	11.818,80
0052	ADMINISTRAÇÃO GERAL	32.501,70
2088	MANUTENÇÃO DO CONSELHO DE MEIO AMB.	32.501,70
0000	MANUTENÇÃO DO CONSELHO DE MEIO AMB.	32.501,70
3	DESPESAS CORRENTES	32.501,70
3	OUTRAS DESPESAS CORRENTES	32.501,70
90	APLICAÇÕES DIRETAS	32.501,70
30	MATERIAL DE CONSUMO	8.864,10
36	OUTROS SERVIÇOS DE TERCEIROS - PESSOA FÍSICA	11.818,80
39	OUTROS SERVIÇOS DE TERCEIROS - PESSOA JURÍDICA	11.818,80
08	FUNDO MUNICIPAL DA CIRANÇA E ADOLESCENTE	192.447,15



PREFEITURA MUNICIPAL DE BURITI

PRAÇA FELINTO FARIAS S/N

06117071/0001-55

Exercício: 2019

CONSOLIDAÇÃO GERAL DA DESPESA

Lei: 00, Data:

CODIGO	ESPECIFICAÇÃO	DOTAÇÃO
08	FUNDO MUNICIPAL DA CRIANÇA E ADOLESCENTE	192.447,15
02	PODER EXECUTIVO	192.447,15
0216	FUNDO MUNICIPAL DA CRIANÇA E ADOLESCENTE	192.447,15
021600	FUNDO MUNICIPAL DA CRIANÇA E ADOLESCENTE	192.447,15
08	Assistência Social	192.447,15
243	Assistência à Criança e ao Adolescente	192.447,15
0052	ADMINISTRAÇÃO GERAL	192.447,15
2129	ASSISTÊNCIA AO MENOR CARENTE	45.799,95
0000	ASSISTÊNCIA AO MENOR CARENTE	45.799,95
3	DESPESAS CORRENTES	45.799,95
3	OUTRAS DESPESAS CORRENTES	45.799,95
90	APLICAÇÕES DIRETAS	45.799,95
30	MATERIAL DE CONSUMO	11.818,80
36	OUTROS SERVIÇOS DE TERCEIROS - PESSOA FÍSICA	16.251,90
39	OUTROS SERVIÇOS DE TERCEIROS - PESSOA JURÍDICA	17.729,25
2130	INICIAÇÃO PROFISSIONAL ADOLESCENTE	74.799,90
0000	INICIAÇÃO PROFISSIONAL ADOLESCENTE	74.799,90
3	DESPESAS CORRENTES	74.799,90
3	OUTRAS DESPESAS CORRENTES	74.799,90
90	APLICAÇÕES DIRETAS	74.799,90
30	MATERIAL DE CONSUMO	20.993,70
36	OUTROS SERVIÇOS DE TERCEIROS - PESSOA FÍSICA	24.715,95
39	OUTROS SERVIÇOS DE TERCEIROS - PESSOA JURÍDICA	29.090,25
2131	ERRADICAÇÃO TRABALHO INFANTIL	71.847,30
0000	ERRADICAÇÃO TRABALHO INFANTIL	71.847,30
3	DESPESAS CORRENTES	71.847,30
3	OUTRAS DESPESAS CORRENTES	71.847,30
90	APLICAÇÕES DIRETAS	71.847,30
30	MATERIAL DE CONSUMO	20.993,70
36	OUTROS SERVIÇOS DE TERCEIROS - PESSOA FÍSICA	25.426,80
39	OUTROS SERVIÇOS DE TERCEIROS - PESSOA JURÍDICA	25.426,80
09	FUNDO MUNICIPAL DA CULTURA	62.048,70
02	PODER EXECUTIVO	62.048,70
0217	FUNDO MUNICIPAL DA CULTURA	62.048,70
021700	FUNDO MUNICIPAL DA CULTURA	62.048,70
13	Cultura	62.048,70
392	Difusão Cultural	62.048,70



PREFEITURA MUNICIPAL DE BURITI

PRAÇA FELINTO FARIAS S/N

06117071/0001-55

Exercício: 2019

CONSOLIDAÇÃO GERAL DA DESPESA

Lei: 00, Data:

CODIGO	ESPECIFICAÇÃO	DOTAÇÃO
09	FUNDO MUNICIPAL DA CULTURA	62.048,70
02	PODER EXECUTIVO	62.048,70
0217	FUNDO MUNICIPAL DA CULTURA	62.048,70
021700	FUNDO MUNICIPAL DA CULTURA	62.048,70
0052	ADMINISTRAÇÃO GERAL	62.048,70
2132	ASSISTÊNCIA A CULTURA	32.501,70
0000	ASSISTÊNCIA A CULTURA	32.501,70
3	DESPESAS CORRENTES	32.501,70
3	OUTRAS DESPESAS CORRENTES	32.501,70
90	APLICAÇÕES DIRETAS	32.501,70
30	MATERIAL DE CONSUMO	8.864,10
36	OUTROS SERVIÇOS DE TERCEIROS - PESSOA FÍSICA	10.495,80
39	OUTROS SERVIÇOS DE TERCEIROS - PESSOA JURÍDICA	11.818,80
92	DESPESAS DE EXERCÍCIOS ANTERIORES	1.323,00
2133	CONSELHO MUNICIPAL DE CULTURA	29.547,00
0000	CONSELHO MUNICIPAL DE CULTURA	29.547,00
3	DESPESAS CORRENTES	29.547,00
3	OUTRAS DESPESAS CORRENTES	29.547,00
90	APLICAÇÕES DIRETAS	29.547,00
30	MATERIAL DE CONSUMO	8.864,10
36	OUTROS SERVIÇOS DE TERCEIROS - PESSOA FÍSICA	8.864,10
39	OUTROS SERVIÇOS DE TERCEIROS - PESSOA JURÍDICA	11.818,80



PREFEITURA MUNICIPAL DE BURITI

PRAÇA FELINTO FARIAS S/N

06117071/0001-55

Exercício: 2019

CONSOLIDAÇÃO GERAL DA DESPESA

Lei: 00, Data:

CODIGO	ESPECIFICAÇÃO	DOTAÇÃO
TOTAL		76.324.284,75



PREFEITURA MUNICIPAL DE BURITI

PRAÇA FELINTO FARIAS S/N

06117071/0001-55

Exercício: 2019

MPARATIVO DA RECEITA ORÇADA COM ARRECADADA

Página 1

Lei: 00, Data:

CODIGO	ESPECIFICAÇÃO	ORÇADA
01	PREFEITURA MUNICIPAL DE BURITI	28.173.703,14
1000.00.0.0.00.00	RECEITAS CORRENTES	33.985.138,33
1100.00.0.0.00.00	IMPOSTOS, TAXAS E CONTRIBUIÇÕES DE MELHORIA	1.887.565,63
1110.00.0.0.00.00	IMPOSTOS	1.887.565,63
1113.00.0.0.00.00	IMPOSTOS SOBRE A RENDA E PROVENTOS DE QUALQUER NATUREZA	1.122.995,03
1118.00.0.0.00.00	IMPOSTOS ESPECÍFICOS DE ESTADOS, DF E MUNICÍPIOS	764.570,60
1200.00.0.0.00.00	CONTRIBUIÇÕES	91.121,33
1240.00.0.0.00.00	CONTRIBUIÇÃO PARA O CUSTEIO DO SERVIÇO DE ILUMINAÇÃO PÚBLICA	91.121,33
1240.00.0.0.00.00	CONTRIBUIÇÃO PARA O CUSTEIO DO SERVIÇO DE ILUMINAÇÃO PÚBLICA	91.121,33
1300.00.0.0.00.00	RECEITA PATRIMONIAL	86.680,99
1320.00.0.0.00.00	VALORES MOBILIÁRIOS	21.462,67
1321.00.0.0.00.00	JUROS E CORREÇÕES MONETÁRIAS	21.462,67
1390.00.0.0.00.00	DEMAIS RECEITAS PATRIMONIAIS	65.218,32
1390.00.0.0.00.00	DEMAIS RECEITAS PATRIMONIAIS	65.218,32
1700.00.0.0.00.00	TRANSFERÊNCIAS CORRENTES	31.919.770,38
1710.00.0.0.00.00	TRANSFERÊNCIAS DA UNIÃO E DE SUAS ENTIDADES	30.326.422,06
1718.00.0.0.00.00	TRANSFERÊNCIAS DA UNIÃO - ESPECÍFICAS DE ESTADOS, DF E MUNIC	30.326.422,06
1720.00.0.0.00.00	TRANSFERÊNCIAS DOS ESTADOS E DO DISTRITO FEDERAL E DE SUAS E	1.471.797,69
1728.00.0.0.00.00	TRANSFERÊNCIAS DOS ESTADOS - ESPECÍFICAS DE ESTADOS, DF E MU	1.471.797,69
1750.00.0.0.00.00	TRANSFERÊNCIAS DE OUTRAS INSTITUIÇÕES PÚBLICAS	121.550,63
1758.00.0.0.00.00	TRANSFERÊNCIAS DE OUTRAS INSTITUIÇÕES PÚBLICAS - ESPECÍFICAS	121.550,63
2000.00.0.0.00.00	RECEITAS DE CAPITAL	1.285.364,07
2400.00.0.0.00.00	TRANSFERÊNCIAS DE CAPITAL	1.285.364,07
2410.00.0.0.00.00	TRANSFERÊNCIAS DA UNIÃO E DE SUAS ENTIDADES	677.610,94
2418.00.0.0.00.00	TRANSFERÊNCIAS DA UNIÃO - ESPECÍFICAS DE ESTADOS, DF E MUNIC	677.610,94
2420.00.0.0.00.00	TRANSFERÊNCIAS DOS ESTADOS E DO DISTRITO FEDERAL E DE SUAS E	607.753,13
2428.00.0.0.00.00	TRANSFERÊNCIAS DOS ESTADOS, DISTRITO FEDERAL, E DE SUAS ENTI	607.753,13
9000.00.0.0.00.00	(R) DEDUÇÕES DA RECEITA	-7.096.799,26
9500.00.0.0.00.00	(R) DEDUÇÕES DO FUNDEB	-7.096.799,26
9510.00.0.0.00.00	(R) DEDUÇÕES DO FUNDEB	-7.096.799,26
9510.00.0.0.00.00	(R) DEDUÇÕES DO FUNDEB	-7.096.799,26
03	FUNDO DE MANUTENÇÃO E DESENVOL. DA EDUC. - FUNDEB	37.458.797,52
1000.00.0.0.00.00	RECEITAS CORRENTES	37.458.797,52
1300.00.0.0.00.00	RECEITA PATRIMONIAL	42.231,78
1320.00.0.0.00.00	VALORES MOBILIÁRIOS	42.231,78
1321.00.0.0.00.00	JUROS E CORREÇÕES MONETÁRIAS	42.231,78
1700.00.0.0.00.00	TRANSFERÊNCIAS CORRENTES	37.416.565,74
1710.00.0.0.00.00	TRANSFERÊNCIAS DA UNIÃO E DE SUAS ENTIDADES	17.524.618,00
1718.00.0.0.00.00	TRANSFERÊNCIAS DA UNIÃO - ESPECÍFICAS DE ESTADOS, DF E MUNIC	17.524.618,00
1750.00.0.0.00.00	TRANSFERÊNCIAS DE OUTRAS INSTITUIÇÕES PÚBLICAS	19.891.947,74

**PREFEITURA MUNICIPAL DE BURITI**

PRAÇA FELINTO FARIAS S/N

06117071/0001-55

Exercício: 2019

MPARATIVO DA RECEITA ORÇADA COM ARRECADADA

Página 2

Lei: 00, Data:

CODIGO	ESPECIFICAÇÃO	ORÇADA
03	FUNDO DE MANUTENÇÃO E DESENVOL. DA EDUC. - FUNDEB	37.458.797,52
1000.00.0.0.00.00	RECEITAS CORRENTES	37.458.797,52
1700.00.0.0.00.00	TRANSFERÊNCIAS CORRENTES	37.416.565,74
1750.00.0.0.00.00	TRANSFERÊNCIAS DE OUTRAS INSTITUIÇÕES PÚBLICAS	19.891.947,74
1758.00.0.0.00.00	TRANSFERÊNCIAS DE OUTRAS INSTITUIÇÕES PÚBLICAS - ESPECÍFICAS	19.891.947,74
04	FUNDO MUNICIPAL DE SAÚDE - FMS	8.655.180,03
1000.00.0.0.00.00	RECEITAS CORRENTES	8.168.977,53
1300.00.0.0.00.00	RECEITA PATRIMONIAL	6.753,22
1320.00.0.0.00.00	VALORES MOBILIÁRIOS	6.753,22
1321.00.0.0.00.00	JUROS E CORREÇÕES MONETÁRIAS	6.753,22
1700.00.0.0.00.00	TRANSFERÊNCIAS CORRENTES	8.162.224,31
1710.00.0.0.00.00	TRANSFERÊNCIAS DA UNIÃO E DE SUAS ENTIDADES	7.750.010,22
1718.00.0.0.00.00	TRANSFERÊNCIAS DA UNIÃO - ESPECÍFICAS DE ESTADOS, DF E MUNIC	7.750.010,22
1720.00.0.0.00.00	TRANSFERÊNCIAS DOS ESTADOS E DO DISTRITO FEDERAL E DE SUAS E	412.214,09
1728.00.0.0.00.00	TRANSFERÊNCIAS DOS ESTADOS - ESPECÍFICAS DE ESTADOS, DF E MU	412.214,09
2000.00.0.0.00.00	RECEITAS DE CAPITAL	486.202,50
2400.00.0.0.00.00	TRANSFERÊNCIAS DE CAPITAL	486.202,50
2410.00.0.0.00.00	TRANSFERÊNCIAS DA UNIÃO E DE SUAS ENTIDADES	243.101,25
2418.00.0.0.00.00	TRANSFERÊNCIAS DA UNIÃO - ESPECÍFICAS DE ESTADOS, DF E MUNIC	243.101,25
2420.00.0.0.00.00	TRANSFERÊNCIAS DOS ESTADOS E DO DISTRITO FEDERAL E DE SUAS E	243.101,25
2428.00.0.0.00.00	TRANSFERÊNCIAS DOS ESTADOS, DISTRITO FEDERAL, E DE SUAS ENTI	243.101,25
05	FUNDO MUNICIPAL ASSISTÊNCIA SOCIAL - FMAS	2.036.604,06
1000.00.0.0.00.00	RECEITAS CORRENTES	2.036.604,06
1300.00.0.0.00.00	RECEITA PATRIMONIAL	6.205,29
1320.00.0.0.00.00	VALORES MOBILIÁRIOS	6.205,29
1321.00.0.0.00.00	JUROS E CORREÇÕES MONETÁRIAS	6.205,29
1700.00.0.0.00.00	TRANSFERÊNCIAS CORRENTES	2.030.398,77
1710.00.0.0.00.00	TRANSFERÊNCIAS DA UNIÃO E DE SUAS ENTIDADES	2.030.398,77
1718.00.0.0.00.00	TRANSFERÊNCIAS DA UNIÃO - ESPECÍFICAS DE ESTADOS, DF E MUNIC	2.030.398,77
TOTAL		76.324.284,75



PREFEITURA MUNICIPAL DE BURITI

PRAÇA FELINTO FARIAS S/N - CNPJ:06117071/0001-55

Orçamento Programa - Exercício de 2019

ANÁLISE DA DESPESA EM PORCENTAGEM

Quadro 22

Página 1

Lei: 00, Data:

Código	Especificação	Elemento	Modalidade	Grupo	Categoria Econômica
3.0.00.00	DESPESAS CORRENTES	0	0	0	80,174
3.1.00.00	PESSOAL E ENCARGOS SOCIAIS	0	0	47,5219	0
3.1.90.00	APLICAÇÕES DIRETAS	0	47,5219	0	0
3.1.90.04	CONTRATAÇÃO POR TEMPO DETERMINADO	9,6204	0	0	0
3.1.90.11	VENCIMENTOS E VANTAGENS FIXAS - PESSOAL CIVIL	36,479	0	0	0
3.1.90.13	OBRIGAÇÕES PATRONAIS	1,0727	0	0	0
3.1.90.92	DESPESAS DE EXERCÍCIOS ANTERIORES	0,3497	0	0	0
3.2.00.00	JUROS E ENCARGOS DA DÍVIDA	0	0	0,3852	0
3.2.90.00	APLICAÇÕES DIRETAS	0	0,3852	0	0
3.2.90.21	JUROS SOBRE A DÍVIDA POR CONTRATO	0,3852	0	0	0
3.3.00.00	OUTRAS DESPESAS CORRENTES	0	0	32,267	0
3.3.90.00	APLICAÇÕES DIRETAS	0	32,267	0	0
3.3.90.04	CONTRATAÇÃO POR TEMPO DETERMINADO	0,011	0	0	0
3.3.90.14	DIÁRIAS - CIVIL	0,2584	0	0	0
3.3.90.30	MATERIAL DE CONSUMO	11,5275	0	0	0
3.3.90.32	MATERIAL, BEM OU SERVIÇO PARA DISTRIBUIÇÃO GRATUITA	0,6653	0	0	0
3.3.90.33	PASSAGENS E DESPESAS COM LOCOMOÇÃO	0,1628	0	0	0
3.3.90.35	SERVIÇOS DE CONSULTORIA	0,3385	0	0	0
3.3.90.36	OUTROS SERVIÇOS DE TERCEIROS - PESSOA FÍSICA	2,3041	0	0	0
3.3.90.39	OUTROS SERVIÇOS DE TERCEIROS - PESSOA JURÍDICA	15,9188	0	0	0
3.3.90.47	OBRIGAÇÕES TRIBUTÁRIAS E CONTRIBUTIVAS	0,4127	0	0	0
3.3.90.48	OUTROS AUXÍLIOS FINANCEIROS A PESSOA FÍSICA	0,306	0	0	0
3.3.90.91	SENTENÇAS JUDICIAIS	0,0138	0	0	0
3.3.90.92	DESPESAS DE EXERCÍCIOS ANTERIORES	0,3482	0	0	0
4.0.00.00	DESPESAS DE CAPITAL	0	0	0	19,3315
4.4.00.00	INVESTIMENTOS	0	0	18,6437	0
4.4.90.00	APLICAÇÕES DIRETAS	0	18,6437	0	0
4.4.90.51	OBRAS E INSTALAÇÕES	12,2613	0	0	0
4.4.90.52	EQUIPAMENTOS E MATERIAL PERMANENTE	6,2469	0	0	0
4.4.90.61	AQUISIÇÃO DE IMÓVEIS	0,1355	0	0	0
4.6.00.00	AMORTIZAÇÃO DA DÍVIDA	0	0	0,6879	0
4.6.90.00	APLICAÇÕES DIRETAS	0	0,6879	0	0
4.6.90.72	PRINCIPAL DA DÍVIDA MOBILIÁRIA RESGATADO	0,6879	0	0	0
9.0.00.00	RESERVA DE CONTINGÊNCIA	0	0	0	0,4944
9.9.00.00	RESERVA DE CONTINGÊNCIA	0	0	0,4944	0
9.9.99.00	RESERVA DE CONTINGÊNCIA	0	0,4944	0	0
9.9.99.99	RESERVA DE CONTINGÊNCIA	0,4944	0	0	0



PREFEITURA MUNICIPAL DE BURITI

PRAÇA FELINTO FARIAS S/N - CNPJ:06117071/0001-55

Orçamento Programa - Exercício de 2019

ANÁLISE DA DESPESA EM PORCENTAGEM

Quadro 22

Página 2

Lei: 00, Data:

Código	Especificação	Elemento	Modalidade	Grupo	Categoria Econômica
			TOTAL		100,00

**PREFEITURA MUNICIPAL DE BURITI**

PRAÇA FELINTO FARIAS S/N - CNPJ:06117071/0001-55

Anexo 02

Página 1

Orçamento Programa - Exercício de 2019

RECEITAS SEGUNDO AS CATEGORIAS ECONOMICAS

Lei: 00, Data:

Código	Especificação	F.R.	Desdobramento	SubCategoria Fonte	Categoria Econômica
1000.00.0.0	RECEITAS CORRENTES	0.000.000			81.649.517,44
1100.00.0.0	IMPOSTOS, TAXAS E CONTRIBUIÇÕES DE MELHORIA	0.000.000		1.887.565,63	
1110.00.0.0	IMPOSTOS	0.000.000		1.887.565,63	
1113.00.0.0	IMPOSTOS SOBRE A RENDA E PROVENTOS DE QUALQUER NATUREZA	0.000.000	1.122.995,03		
1113.03.0.0	IMPOSTO SOBRE A RENDA - RETIDO NA FONTE	0.000.000	1.122.995,03		
1113.03.1.0	IMPOSTO SOBRE A RENDA - RETIDO NA FONTE - TRABALHO	0.000.000	895.372,55		
1113.03.1.1	IRRF - TRABALHO - PRINCIPAL	0.1.00	519.318,18		
1113.03.1.1	IRRF - TRABALHO - PRINCIPAL	0.1.01	223.841,89		
1113.03.1.1	IRRF - TRABALHO - PRINCIPAL	0.1.02	152.212,48		
1113.03.2.0	IMPOSTO SOBRE A RENDA - RETIDO NA FONTE - CAPITAL	0.000.000	60.775,31		
1113.03.2.1	IRRF - CAPITAL - PRINCIPAL	0.1.00	35.249,68		
1113.03.2.1	IRRF - CAPITAL - PRINCIPAL	0.1.01	15.193,83		
1113.03.2.1	IRRF - CAPITAL - PRINCIPAL	0.1.02	10.331,80		
1113.03.4.0	IMPOSTO SOBRE A RENDA - RETIDO NA FONTE - OUTROS RENDIMENTOS	0.000.000	166.847,17		
1113.03.4.1	IRRF - OUTROS RENDIMENTOS - PRINCIPAL	0.1.00	96.771,36		
1113.03.4.1	IRRF - OUTROS RENDIMENTOS - PRINCIPAL	0.1.01	41.711,79		
1113.03.4.1	IRRF - OUTROS RENDIMENTOS - PRINCIPAL	0.1.02	28.364,02		
1118.00.0.0	IMPOSTOS ESPECÍFICOS DE ESTADOS, DF E MUNICÍPIOS	0.000.000	764.570,60		
1118.01.0.0	IMPOSTOS SOBRE O PATRIMÔNIO PARA ESTADOS/DF/MUNICÍPIOS	0.000.000	6.400,00		
1118.01.1.0	IMPOSTO SOBRE A PROPRIEDADE PREDIAL E TERRITORIAL URBANA	0.000.000	4.900,00		
1118.01.1.1	IPTU - PRINCIPAL	0.1.00	2.842,00		
1118.01.1.1	IPTU - PRINCIPAL	0.1.01	1.225,00		
1118.01.1.1	IPTU - PRINCIPAL	0.1.02	833,00		
1118.01.4.0	IMP.TRANSMISSÃO "INTER VIVOS" BENS IMÓVEIS/DIREITOS IMÓVEIS	0.000.000	1.500,00		
1118.01.4.1	ITBI - PRINCIPAL	0.1.00	870,00		
1118.01.4.1	ITBI - PRINCIPAL	0.1.01	375,00		
1118.01.4.1	ITBI - PRINCIPAL	0.1.02	255,00		
1118.02.0.0	IMPOSTOS S. PRODUÇÃO, CIRCULAÇÃO DE MERCADORIAS E SERVIÇOS	0.000.000	758.170,60		
1118.02.3.0	IMPOSTO SOBRE SERVIÇOS DE QUALQUER NATUREZA	0.000.000	758.170,60		
1118.02.3.1	ISS - PRINCIPAL	0.1.00	439.738,95		
1118.02.3.1	ISS - PRINCIPAL	0.1.01	189.542,65		
1118.02.3.1	ISS - PRINCIPAL	0.1.02	128.889,00		
1200.00.0.0	CONTRIBUIÇÕES	0.000.000		91.121,33	
1240.00.0.0	CONTRIBUIÇÃO PARA O CUSTEIO DO SERVIÇO DE ILUMINAÇÃO PÚBLICA	0.000.000		91.121,33	
1240.00.0.0	CONTRIBUIÇÃO PARA O CUSTEIO DO SERVIÇO DE ILUMINAÇÃO PÚBLICA	0.000.000	91.121,33		
1240.00.1.0	CONTRIBUIÇÃO PARA O CUSTEIO DO SERVIÇO DE ILUMINAÇÃO PÚBLICA	0.000.000	91.121,33		
1240.00.1.1	CONTRIB.CUSTEIO SERV.ILUMINAÇÃO PÚBLICA-PRINCIPAL	0.1.17	91.121,33		
1300.00.0.0	RECEITA PATRIMONIAL	0.000.000		141.871,28	
1320.00.0.0	VALORES MOBILIÁRIOS	0.000.000		76.652,96	
1321.00.0.0	JUROS E CORREÇÕES MONETÁRIAS	0.000.000	76.652,96		
1321.00.1.0	REMUNERAÇÃO DE DEPÓSITOS BANCÁRIOS	0.000.000	76.652,96		
1321.00.1.1	REMUNERAÇÃO DE DEPÓSITOS BANCÁRIOS-PRINCIPAL	0.1.00	34.421,18		
1321.00.1.1	REMUNERAÇÃO DE DEPÓSITOS BANCÁRIOS-PRINCIPAL	0.1.00	42.231,78		
1390.00.0.0	DEMAIS RECEITAS PATRIMONIAIS	0.000.000		65.218,32	
1390.00.0.0	DEMAIS RECEITAS PATRIMONIAIS	0.000.000	65.218,32		
1390.00.1.0	DEMAIS RECEITAS PATRIMONIAIS	0.000.000	65.218,32		
1390.00.1.1	DEMAIS RECEITAS PATRIMONIAIS-PRINCIPAL	0.1.00	65.218,32		
1700.00.0.0	TRANSFERÊNCIAS CORRENTES	0.000.000		79.528.959,20	
1710.00.0.0	TRANSFERÊNCIAS DA UNIÃO E DE SUAS ENTIDADES	0.000.000		57.631.449,05	
1718.00.0.0	TRANSFERÊNCIAS DA UNIÃO - ESPECÍFICAS DE ESTADOS, DF E MUNIC	0.000.000	57.631.449,05		
1718.01.0.0	PARTICIPAÇÃO NA RECEITA DA UNIÃO	0.000.000	25.582.840,02		
1718.01.2.0	COTA-PARTE DO FUNDO DE PARTICIPAÇÃO DOS MUNICÍPIOS - COTA ME	0.000.000	25.366.572,87		
1718.01.2.1	COTA-PARTE FUNDO PARTICIP. DOS MUNIC.-COTA MENSAL-PRINCIPAL	0.1.00	13.923.445,68		
1718.01.2.1	COTA-PARTE FUNDO PARTICIP. DOS MUNIC.-COTA MENSAL-PRINCIPAL	0.1.01	6.001.485,21		
1718.01.2.1	COTA-PARTE FUNDO PARTICIP. DOS MUNIC.-COTA	0.1.02	5.441.641,98		

**PREFEITURA MUNICIPAL DE BURITI**

PRAÇA FELINTO FARIAS S/N - CNPJ:06117071/0001-55

Anexo 02

Página 2

Orçamento Programa - Exercício de 2019

RECEITAS SEGUNDO AS CATEGORIAS ECONOMICAS

Lei: 00, Data:

Código	Especificação	F.R.	Desdobramento	SubCategoria Fonte	Categoria Econômica
1718.01.3.0	MENSAL-PRINCIPAL				
1718.01.3.0	COTA-PARTE DO FUNDO DE PARTICIPAÇÃO DO MUNICÍPIOS - 1% COTA	0.000.000	204.848,23		
1718.01.3.1	COTA-PARTE DO FUNDO PARTIC.DO MUNIC. - 1% COTA-DEZ. - PRINCIP	0.1.00	118.811,97		
1718.01.3.1	COTA-PARTE DO FUNDO PARTIC.DO MUNIC. - 1% COTA-DEZ. - PRINCIP	0.1.01	51.212,06		
1718.01.3.1	COTA-PARTE DO FUNDO PARTIC.DO MUNIC. - 1% COTA-DEZ. - PRINCIP	0.1.02	34.824,20		
1718.01.5.0	COTA-PARTE DO IMPOSTO SOBRE A PROPRIEDADE TERRITORIAL RURAL	0.000.000	11.418,92		
1718.01.5.1	COTA-PARTE DO IMPOSTO SOBRE ITR - PRINCIPAL	0.1.00	6.622,97		
1718.01.5.1	COTA-PARTE DO IMPOSTO SOBRE ITR - PRINCIPAL	0.1.01	2.854,73		
1718.01.5.1	COTA-PARTE DO IMPOSTO SOBRE ITR - PRINCIPAL	0.1.02	1.941,22		
1718.02.0.0	TRANSF.DA COMPENS.FINANC.PELA EXPLOR.DE RECURSOS NATURAIS	0.000.000	218.133,05		
1718.02.6.0	COTA-PARTE DO FUNDO ESPECIAL DO PETRÓLEO - FEP	0.000.000	218.133,05		
1718.02.6.1	COTA-PARTE DO FUNDO ESPECIAL DO PETRÓLEO - FEP-PRINCIPAL	0.1.00	218.133,05		
1718.03.0.0	TRANSFERÊNCIA DE RECURSOS DO SISTEMA ÚNICO DE SAÚDE - SUS -	0.000.000	7.506.908,97		
1718.03.1.0	TRANSFERÊNCIA DE RECURSOS DO SUS - ATENÇÃO BÁSICA	0.000.000	7.506.908,97		
1718.03.1.1	TRANSFERÊNCIA DE RECURSOS DO SUS - ATENÇÃO BÁSICA-PRINCIPAL	0.1.14	7.506.908,97		
1718.04.0.0	TRANSFERÊNCIAS DE RECURSOS DO SISTEMA ÚNICO DE SAÚDE - SUS -	0.000.000	895.438,77		
1718.04.1.0	TRANSFERÊNCIAS DE RECURSOS DO SISTEMA ÚNICO DE SAÚDE - SUS D	0.000.000	895.438,77		
1718.04.1.1	TRANSF.RECURSOS SUS- SUS DESTINADO A ATENÇÃO BASICA-PRINCIPA	0.1.14	895.438,77		
1718.05.0.0	TRANSFERÊNCIAS DE RECURSOS DO FUNDO NACIONAL DO DESENVOLVIME	0.000.000	2.391.675,94		
1718.05.1.0	TRANSFERÊNCIAS DO SALÁRIO-EDUCAÇÃO	0.000.000	719.010,21		
1718.05.1.1	TRANSFERÊNCIAS DO SALÁRIO-EDUCAÇÃO-PRINCIPAL	0.1.15	719.010,21		
1718.05.2.0	TRANSFERÊNCIAS DIRETAS DO FNDE REFERENTES AO PROGRAMA DINHEI	0.000.000	8.824,58		
1718.05.2.1	TRANSF.DIRETAS DO FNDE REFERENTES AO PDDE-PRINCIPAL	0.1.15	8.824,58		
1718.05.3.0	TRANSFERÊNCIAS DIRETAS DO FNDE REFERENTES AO PROGRAMA NACION	0.000.000	1.139.270,00		
1718.05.3.1	TRANSF.DIRETAS DO FNDE REFERENTES AO PNAE-PRINCIPAL	0.1.15	1.139.270,00		
1718.05.4.0	TRANSFERÊNCIAS DIRETAS DO FNDE REFERENTES AO PROGRAMA NACION	0.000.000	243.789,20		
1718.05.4.1	TRANSF.DIRETAS DO FNDE REFERENTES AO PNATE - PRINCIPAL	0.1.15	243.789,20		
1718.05.9.0	OUTRAS TRANSFERÊNCIAS DIRETAS DO FUNDO NACIONAL DO DESENVOLV	0.000.000	280.781,95		
1718.05.9.1	OUTRAS TRANSF.DIRETAS FUNDO NAC. DO DESENV. EDUC.FNDE-PRINCI	0.1.15	280.781,95		
1718.06.0.0	TRANSFERÊNCIA FINANCEIRA DO ICMS - DESONERAÇÃO - L.C. Nº 87/	0.000.000	16.801,23		
1718.06.1.0	TRANSFERÊNCIA FINANCEIRA DO ICMS - DESONERAÇÃO - L.C. Nº 87/	0.000.000	16.801,23		
1718.06.1.1	TRANSF. FINANC. DO ICMS - DESONERAÇÃO - L.C. Nº 87/96-PRINCI	0.1.00	9.744,71		
1718.06.1.1	TRANSF. FINANC. DO ICMS - DESONERAÇÃO - L.C. Nº 87/96-PRINCI	0.1.01	4.200,31		
1718.06.1.1	TRANSF. FINANC. DO ICMS - DESONERAÇÃO - L.C. Nº 87/96-PRINCI	0.1.02	2.856,21		
1718.09.0.0	TRANSFERÊNCIAS DE RECURSOS DE COMPLEMENTAÇÃO DA UNIÃO AO FUN	0.000.000	17.524.618,00		
1718.09.1.0	TRANSFERÊNCIAS DE RECURSOS DA COMPLEMENTAÇÃO DA UNIÃO AO FUN	0.000.000	7.009.847,00		
1718.09.1.0	TRANSFERÊNCIAS DE RECURSOS DA COMPLEMENTAÇÃO DA UNIÃO AO FUN	0.000.000	10.514.771,00		
1718.09.1.1	TRANSF. RECURSOS DA COMPLEMENTAÇÃO DA UNIÃO AO FUNDEB-PRINC	0.1.05	7.009.847,00		
1718.09.1.1	TRANSF. RECURSOS DA COMPLEMENTAÇÃO DA UNIÃO AO FUNDEB-PRINC	0.1.05	10.514.771,00		
1718.10.0.0	TRANSFERÊNCIAS DE CONVÊNIOS DA UNIÃO E DE SUAS ENTIDADES	0.000.000	794.953,75		
1718.10.1.0	TRANSFERÊNCIAS DE CONVÊNIOS DA UNIÃO PARA O SISTEMA ÚNICO DE	0.000.000	243.101,25		
1718.10.1.1	TRANSF. DE CONV. DA UNIÃO PARA O SUS - PRINCIPAL	0.1.23	243.101,25		
1718.10.2.0	TRANSFERÊNCIAS DE CONVÊNIOS DA UNIÃO DESTINADAS A PROGRAMAS	0.000.000	243.101,25		
1718.10.2.1	TRANSF.DE CONV.DA UNIÃO DESTINADAS A PROGR DA EDUC. - PRINCIP	0.1.22	243.101,25		
1718.10.3.0	TRANSFERÊNCIAS DE CONVÊNIOS DA UNIÃO DESTINADAS A PROGRAMAS	0.000.000	243.101,25		
1718.10.3.1	TRANSF.DE CONV UNIÃO DESTINADAS A PROGR.	0.1.25	243.101,25		

**PREFEITURA MUNICIPAL DE BURITI**

PRAÇA FELINTO FARIAS S/N - CNPJ:06117071/0001-55

Anexo 02

Página 3

Orçamento Programa - Exercício de 2019

RECEITAS SEGUNDO AS CATEGORIAS ECONOMICAS

Lei: 00, Data:

Código	Especificação	F.R.	Desdobramento	SubCategoria Fonte	Categoria Econômica
1718.10.9.0	ASSIST.SOC.-PRINCIP	0.000.000	65.650,00		
1718.10.9.1	OUTRAS TRANSFERÊNCIAS DE CONVÊNIO DA UNIÃO	0.1.24	65.650,00		
1718.12.0.0	TRANSFERÊNCIAS DE RECURSOS DO FUNDO NACIONAL DE ASSISTÊNCIA	0.000.000	891.858,75		
1718.12.1.0	TRANSFERÊNCIAS DE RECURSOS DO FUNDO NACIONAL DE ASSISTÊNCIA	0.000.000	891.858,75		
1718.12.1.1	TRANSFERÊNCIA RECURSOS DO FNAS-PRINCIPAL	0.1.29	891.858,75		
1718.99.0.0	OUTRAS TRANSFERÊNCIAS DA UNIÃO	0.000.000	1.808.220,57		
1718.99.1.0	OUTRAS TRANSFERÊNCIAS DA UNIÃO	0.000.000	1.808.220,57		
1718.99.1.1	OUTRAS TRANSFERÊNCIAS DA UNIÃO- PRINCIPAL	0.1.00	1.808.220,57		
1720.00.0.0	TRANSFERÊNCIAS DOS ESTADOS E DO DISTRITO FEDERAL E DE SUAS E	0.000.000		1.884.011,78	
1728.00.0.0	TRANSFERÊNCIAS DOS ESTADOS - ESPECÍFICAS DE ESTADOS, DF E MU	0.000.000	1.884.011,78		
1728.01.0.0	PARTICIPAÇÃO NA RECEITA DOS ESTADOS	0.000.000	1.164.044,56		
1728.01.1.0	COTA-PARTE DO ICMS	0.000.000	879.615,83		
1728.01.1.1	COTA-PARTE DO ICMS-PRINCIPAL	0.1.00	510.177,18		
1728.01.1.1	COTA-PARTE DO ICMS-PRINCIPAL	0.1.01	219.903,96		
1728.01.1.1	COTA-PARTE DO ICMS-PRINCIPAL	0.1.02	149.534,69		
1728.01.2.0	COTA-PARTE DO IPVA	0.000.000	163.223,09		
1728.01.2.1	COTA-PARTE DO IPVA-PRINCIPAL	0.1.00	94.669,39		
1728.01.2.1	COTA-PARTE DO IPVA-PRINCIPAL	0.1.01	40.805,77		
1728.01.2.1	COTA-PARTE DO IPVA-PRINCIPAL	0.1.02	27.747,93		
1728.01.3.0	COTA-PARTE DO IPI - MUNICÍPIOS	0.000.000	26.078,35		
1728.01.3.1	COTA-PARTE DO IPI - MUNICÍPIOS-PRINCIPAL	0.1.00	15.125,44		
1728.01.3.1	COTA-PARTE DO IPI - MUNICÍPIOS-PRINCIPAL	0.1.01	6.519,59		
1728.01.3.1	COTA-PARTE DO IPI - MUNICÍPIOS-PRINCIPAL	0.1.02	4.433,32		
1728.01.4.0	COTA-PARTE DA CONTRIBUIÇÃO DE INTERVENÇÃO NO DOMÍNIO ECONÔMI	0.000.000	17.560,97		
1728.01.4.1	COTA-PARTE DA CIDE - PRINCIPAL	0.1.16	17.560,97		
1728.01.9.0	OUTRAS TRANSFERÊNCIAS DOS ESTADOS	0.000.000	77.566,32		
1728.01.9.1	OUTRAS TRANSFERÊNCIAS DOS ESTADOS-PRINCIPAL	0.1.00	77.566,32		
1728.03.0.0	TRANSFERÊNCIA DE RECURSOS DO ESTADO PARA PROGRAMAS DE SAÚDE	0.000.000	169.112,84		
1728.03.1.0	TRANSFERÊNCIA DE RECURSOS DO ESTADO PARA PROGRAMAS DE SAÚDE	0.000.000	169.112,84		
1728.03.1.1	TRANSF RECURS.DO EST.PROGR.SAÚDE- REPASSE FUNDO A FUNDO-PRIN	0.1.30	169.112,84		
1728.10.0.0	TRANSFERÊNCIA DE CONVÊNIO DOS ESTADOS E DO DISTRITO FEDERAL	0.000.000	550.854,38		
1728.10.1.0	TRANSFERÊNCIAS DE CONVÊNIO DOS ESTADOS PARA O SISTEMA ÚNICO	0.000.000	243.101,25		
1728.10.1.1	TRANSF. DE CONVÊNIO DOS ESTADOS PARA O SUS-PRINCIPAL	0.1.23	243.101,25		
1728.10.2.0	TRANSFERÊNCIAS DE CONVÊNIO DOS ESTADOS DESTINADAS A PROGRAMA	0.000.000	243.101,25		
1728.10.2.1	TRANSF.CONVÊNIO DOS ESTADOS DESTINADAS A Progr.EDUC.-PRINCIP	0.1.22	243.101,25		
1728.10.9.0	OUTRAS TRANSFERÊNCIAS DE CONVÊNIO DOS ESTADOS	0.000.000	64.651,88		
1728.10.9.1	OUTRAS TRANSFERÊNCIAS DE CONVÊNIO DOS ESTADOS-PRINCIPAL	0.1.24	64.651,88		
1750.00.0.0	TRANSFERÊNCIAS DE OUTRAS INSTITUIÇÕES PÚBLICAS	0.000.000		20.013.498,37	
1758.00.0.0	TRANSFERÊNCIAS DE OUTRAS INSTITUIÇÕES PÚBLICAS - ESPECÍFICAS	0.000.000	20.013.498,37		
1758.01.0.0	TRANSFERÊNCIAS DE RECURSOS DO FUNDO DE MANUTENÇÃO E DESENVOL	0.000.000	19.891.947,74		
1758.01.1.0	TRANSFERÊNCIAS DE RECURSOS DO FUNDO DE MANUTENÇÃO E DESENVOL	0.000.000	19.891.947,74		
1758.01.1.1	TRANSFERÊNCIAS DE RECURSOS FUNDEB - PRINCIPAL	0.1.18	11.935.168,64		
1758.01.1.1	TRANSFERÊNCIAS DE RECURSOS FUNDEB - PRINCIPAL	0.1.19	7.956.779,10		
1758.99.0.0	OUTRAS TRANSFERÊNCIAS MULTIGOVERNAMENTAIS	0.000.000	121.550,63		
1758.99.1.0	OUTRAS TRANSFERÊNCIAS MULTIGOVERNAMENTAIS	0.000.000	121.550,63		
1758.99.1.1	OUTRAS TRANSFERÊNCIAS MULTIGOVERNAMENTAIS-PRINCIPAL	0.1.00	121.550,63		
2000.00.0.0	RECEITAS DE CAPITAL	0.000.000			1.771.566,57
2400.00.0.0	TRANSFERÊNCIAS DE CAPITAL	0.000.000		1.771.566,57	
2410.00.0.0	TRANSFERÊNCIAS DA UNIÃO E DE SUAS ENTIDADES	0.000.000		920.712,19	
2418.00.0.0	TRANSFERÊNCIAS DA UNIÃO - ESPECÍFICAS DE ESTADOS, DF E MUNIC	0.000.000	920.712,19		
2418.03.0.0	TRANSFERÊNCIA DE RECURSOS DO SISTEMA ÚNICO DE SAÚDE - SUS -	0.000.000	243.101,25		
2418.03.1.0	TRANSFERÊNCIA DE RECURSOS DO SUS - ATENÇÃO				

**PREFEITURA MUNICIPAL DE BURITI**

PRAÇA FELINTO FARIAS S/N - CNPJ:06117071/0001-55

Anexo 02

Página 4

Orçamento Programa - Exercício de 2019

RECEITAS SEGUNDO AS CATEGORIAS ECONOMICAS

Lei: 00, Data:

Código	Especificação	F.R.	Desdobramento	SubCategoria Fonte	Categoria Econômica
	BÁSICA	0.000.000	243.101,25		
2418.03.1.1	TRANSFERÊNCIA DE RECURSOS DO SUS – ATENÇÃO BÁSICA-PRINCIPAL	0.1.14	243.101,25		
2418.05.0.0	TRANSFERÊNCIAS DE RECURSOS DESTINADOS A PROGRAMAS DE EDUCAÇÃO	0.000.000	243.101,25		
2418.05.1.0	TRANSFERÊNCIAS DE RECURSOS DESTINADOS A PROGRAMAS DE EDUCAÇÃO	0.000.000	243.101,25		
2418.05.1.1	TRANSF. DE REC. DESTINADOS A PROG DE EDUCAÇÃO PRINCIPAL	0.1.15	243.101,25		
2418.10.0.0	TRANSFERÊNCIA DE CONVÊNIO DA UNIÃO E DE SUAS ENTIDADES	0.000.000	69.857,81		
2418.10.9.0	OUTRAS TRANSFERÊNCIAS DE CONVÊNIO DA UNIÃO	0.000.000	69.857,81		
2418.10.9.1	OUTRAS TRANSFERÊNCIAS DE CONVÊNIO DA UNIÃO-PRINCIPAL	0.1.24	69.857,81		
2418.99.0.0	OUTRAS TRANSFERÊNCIAS DA UNIÃO	0.000.000	364.651,88		
2418.99.1.0	OUTRAS TRANSFERÊNCIAS DA UNIÃO	0.000.000	364.651,88		
2418.99.1.1	OUTRAS TRANSFERÊNCIAS DA UNIÃO-PRINCIPAL	0.1.00	364.651,88		
2420.00.0.0	TRANSFERÊNCIAS DOS ESTADOS E DO DISTRITO FEDERAL E DE SUAS E	0.000.000		850.854,38	
2428.00.0.0	TRANSFERÊNCIAS DOS ESTADOS, DISTRITO FEDERAL, E DE SUAS ENT	0.000.000	850.854,38		
2428.03.0.0	TRANSFERÊNCIAS DE RECURSOS DO SISTEMA ÚNICO DE SAÚDE – SUS	0.000.000	243.101,25		
2428.03.1.0	TRANSFERÊNCIAS DE RECURSOS DO SISTEMA ÚNICO DE SAÚDE – SUS	0.000.000	243.101,25		
2428.03.1.1	TRANSF DE RECURSOS DO SISTEMA ÚNICO DE SAÚDE –SUS- PRINCIPAL	0.1.30	243.101,25		
2428.05.0.0	TRANSFERÊNCIAS DE RECURSOS DESTINADOS A PROGRAMAS DE EDUCAÇÃO	0.000.000	243.101,25		
2428.05.1.0	TRANSFERÊNCIAS DE RECURSOS DESTINADOS A PROGRAMAS DE EDUCAÇÃO	0.000.000	243.101,25		
2428.05.1.1	TRANSF DE RECURSOS DEST A PROGRAMAS DE EDUCAÇÃO PRINCIPAL	0.1.15	243.101,25		
2428.99.0.0	OUTRAS TRANSFERÊNCIAS DOS ESTADOS	0.000.000	364.651,88		
2428.99.1.0	OUTRAS TRANSFERÊNCIAS DOS ESTADOS	0.000.000	364.651,88		
2428.99.1.1	OUTRAS TRANSFERÊNCIAS DOS ESTADOS-PRINCIPAL	0.1.00	364.651,88		
9000.00.0.0	(R) DEDUÇÕES DA RECEITA	0.000.000			-7.096.799,26
9500.00.0.0	(R) DEDUÇÕES DO FUNDEB	0.000.000		-7.096.799,26	
9510.00.0.0	(R) DEDUÇÕES DO FUNDEB	0.000.000	-7.096.799,26		
9510.00.0.0	(R) DEDUÇÕES DO FUNDEB	0.000.000	-7.096.799,26		
9510.00.0.0	(R) DEDUÇÕES DO FUNDEB	0.000.000		-7.096.799,26	
9510.00.0.0	(R) DEDUÇÕES DO FUNDEB	0.1.00	-7.096.799,26		
Total das Receitas (exceto Intra-Orçamentárias)					76.324.284,75

TOTALIZAÇÃO DAS RECEITAS POR CATEGORIA ECONOMICA

RECEITA CORRENTE

74.552.718,18

RECEITA DE CAPITAL

1.771.566,57

Total Geral das Receitas

76.324.284,75

**PREFEITURA MUNICIPAL DE BURITI**

PRAÇA FELINTO FARIAS S/N

06117071/0001-55

Exercício: 2019

Lei: 00, Data:

(Art.2º - § 1º da Lei 4.320/64)

CONSOLIDADO

1 de 1

DEMONSTRATIVO GERAL DA RECEITA POR FONTES E DAS DESPESAS POR FUNÇÕES DO GOVERNO

RECEITA			DESPESA		
TÍTULOS	Saldo R\$	Saldo R\$	TÍTULOS	Saldo R\$	Saldo R\$
RECEITAS CORRENTES		81.649.517,44	Legislativa		513.938,54
IMPOSTOS, TAXAS E CONTRIBUIÇÕES DE MELHORIA	1.887.565,63		Administração		3.916.101,66
CONTRIBUIÇÕES	91.121,33		Assistência Social		2.188.097,90
RECEITA PATRIMONIAL	141.871,28		Saúde		13.691.308,87
TRANSFERÊNCIAS CORRENTES	79.528.959,20		Educação		47.621.750,25
DEDUÇÕES DA RECEITA CORRENTE		-7.096.799,26	Cultura		1.064.815,65
(R) DEDUÇÕES DA RECEITA	-7.096.799,26		Urbanismo		3.007.852,72
RECEITAS DE CAPITAL		1.771.566,57	Habitação		145.456,40
TRANSFERÊNCIAS DE CAPITAL	1.771.566,57		Saneamento		1.843.174,78
			Gestão Ambiental		387.256,80
TOTAL		76.324.284,75	Agricultura		282.936,65
			Energia		150.218,48
			Encargos Especiais		1.134.000,00
			Reserva de Contingência		377.376,05
			TOTAL		76.324.284,75

**PREFEITURA MUNICIPAL DE BURITI**

PRAÇA FELINTO FARIAS S/N - CNPJ:06117071/0001-55

Orçamento Programa - Exercício de 2019

Página 1

Lei: 00, Data:

**DEMONSTRATIVO DO PROGRAMA ANUAL DE TRABALHO DO GOVERNO,
EM TERMOS DE OBRAS E PRESTAÇÃO DE SERVIÇOS.**

(Inc.III, § 2º, Art.2º)

Programana	Obras	Outros Investimentos	Outras Despesas de Capital	Despesas Correntes	Reserva de Contingência	T o t a l
0004 CONTROLE ORCAMENTARIO, FINANCEIRO E	0,00	8.400,00	0,00	74.550,00	0,00	82.950,00
0009 AQUISIÇÃO DE ONIBUS ESCOLAR	0,00	793.018,80	0,00	0,00	0,00	793.018,80
0010 AQUISIÇÃO DE AMBULANCIA E/OU EQUIPAM	0,00	464.918,80	0,00	0,00	0,00	464.918,80
0011 ATENÇÃO PRIMARIA	52.500,00	52.500,00	0,00	299.250,00	0,00	404.250,00
0012 OPERAÇÕES E ENCARGOS SOCIAIS	0,00	0,00	525.000,00	609.000,00	0,00	1.134.000,00
0013 REALIZAÇÃO DE CONCURSO PUBLICO	0,00	0,00	0,00	52.500,00	0,00	52.500,00
0014 MEDIA COMPLEXIDADE	162.814,09	52.500,00	0,00	0,00	0,00	215.314,09
0015 PROTEÇÃO PRESERV. ECOSSITEMAS	0,00	0,00	0,00	97.505,10	0,00	97.505,10
0016 MANUTENÇÃO DA SEC. DE MEIO AMBIENTE	31.500,00	31.500,00	0,00	194.250,00	0,00	257.250,00
0017 MELHORIA DE COND. HABITAÇÃO URBANA	67.203,15	0,00	0,00	66.484,95	0,00	133.688,10
0018 BOLSA GAS	0,00	0,00	0,00	500.000,00	0,00	500.000,00
0022 EDUCACAO BASICA	785.089,50	783.051,15	0,00	24.746.979,63	0,00	26.315.120,28
0024 ASSISTÊNCIA COMUNITARIA	340.071,90	51.707,25	0,00	1.155.580,95	0,00	1.547.360,10
0025 AMPARO ASS. A CRIANÇA.	2.821.181,86	1.421.536,57	0,00	4.537.245,57	0,00	8.779.964,00
0052 ADMINISTRAÇÃO GERAL	2.617.821,23	727.583,75	0,00	5.773.704,62	0,00	9.119.109,60
0075 SAÚDE	704.163,60	366.404,85	0,00	11.536.257,53	0,00	12.606.825,98
0076 SANEAMENTO	1.554.358,63	0,00	0,00	155.128,05	0,00	1.709.486,68
0077 MANUTEÇÃO DA EDUCAÇÃO BASICA	221.618,25	118.196,40	0,00	11.393.832,52	0,00	11.733.647,17
0099 RESERVA DE CONTIGÊNCIA	0,00	0,00	0,00	0,00	377.376,05	377.376,05
TOTAL	9.358.322,21	4.871.317,57	525.000,00	61.192.268,92	377.376,05	76.324.284,75

**PREFEITURA MUNICIPAL DE BURITI**

PRAÇA FELINTO FARIAS S/N - CNPJ:06117071/0001-55

Orçamento Programa - Exercício de 2019

Previsão da Receita

Anexo 02

Página 1

Lei: 00, Data:

Código	Especificação	F.R.	Desdobramento	SubCategoria Fonte	Categoria Econômica
1000.00.0.0	RECEITAS CORRENTES	0.000.000			81.649.517,44
1100.00.0.0	IMPOSTOS, TAXAS E CONTRIBUIÇÕES DE MELHORIA	0.000.000		1.887.565,63	
1110.00.0.0	IMPOSTOS	0.000.000		1.887.565,63	
1113.00.0.0	IMPOSTOS SOBRE A RENDA E PROVENTOS DE QUALQUER NATUREZA	0.000.000	1.122.995,03		
1113.03.0.0	IMPOSTO SOBRE A RENDA - RETIDO NA FONTE	0.000.000	1.122.995,03		
1113.03.1.0	IMPOSTO SOBRE A RENDA - RETIDO NA FONTE - TRABALHO	0.000.000	895.372,55		
1113.03.2.0	IMPOSTO SOBRE A RENDA - RETIDO NA FONTE - CAPITAL	0.000.000	60.775,31		
1113.03.4.0	IMPOSTO SOBRE A RENDA - RETIDO NA FONTE - OUTROS RENDIMENTOS	0.000.000	166.847,17		
1118.00.0.0	IMPOSTOS ESPECÍFICOS DE ESTADOS, DF E MUNICÍPIOS	0.000.000	764.570,60		
1118.01.0.0	IMPOSTOS SOBRE O PATRIMÔNIO PARA ESTADOS/DF/MUNICÍPIOS	0.000.000	6.400,00		
1118.01.1.0	IMPOSTO SOBRE A PROPRIEDADE PREDIAL E TERRITORIAL URBANA	0.000.000	4.900,00		
1118.01.4.0	IMP.TRANSMISSÃO "INTER VIVOS" BENS IMÓVEIS/DIREITOS IMÓVEIS	0.000.000	1.500,00		
1118.02.0.0	IMPOSTOS S. PRODUÇÃO, CIRCULAÇÃO DE MERCADORIAS E SERVIÇOS	0.000.000	758.170,60		
1118.02.3.0	IMPOSTO SOBRE SERVIÇOS DE QUALQUER NATUREZA	0.000.000	758.170,60		
1200.00.0.0	CONTRIBUIÇÕES	0.000.000		91.121,33	
1240.00.0.0	CONTRIBUIÇÃO PARA O CUSTEIO DO SERVIÇO DE ILUMINAÇÃO PÚBLICA	0.000.000		91.121,33	
1240.00.0.0	CONTRIBUIÇÃO PARA O CUSTEIO DO SERVIÇO DE ILUMINAÇÃO PÚBLICA	0.000.000	91.121,33		
1240.00.1.0	CONTRIBUIÇÃO PARA O CUSTEIO DO SERVIÇO DE ILUMINAÇÃO PÚBLICA	0.000.000	91.121,33		
1300.00.0.0	RECEITA PATRIMONIAL	0.000.000		141.871,28	
1320.00.0.0	VALORES MOBILIÁRIOS	0.000.000		76.652,96	
1321.00.0.0	JUROS E CORREÇÕES MONETÁRIAS	0.000.000	76.652,96		
1321.00.1.0	REMUNERAÇÃO DE DEPÓSITOS BANCÁRIOS	0.000.000	76.652,96		
1321.00.1.1	REMUNERAÇÃO DE DEPÓSITOS BANCÁRIOS-PRINCIPAL	0.000.000	76.652,96		
1390.00.0.0	DEMAIS RECEITAS PATRIMONIAIS	0.000.000		65.218,32	
1390.00.0.0	DEMAIS RECEITAS PATRIMONIAIS	0.000.000	65.218,32		
1390.00.1.0	DEMAIS RECEITAS PATRIMONIAIS	0.000.000	65.218,32		
1700.00.0.0	TRANSFERÊNCIAS CORRENTES	0.000.000		79.528.959,20	
1710.00.0.0	TRANSFERÊNCIAS DA UNIÃO E DE SUAS ENTIDADES	0.000.000		57.631.449,05	
1718.00.0.0	TRANSFERÊNCIAS DA UNIÃO - ESPECÍFICAS DE ESTADOS, DF E MUNIC	0.000.000	57.631.449,05		
1718.01.0.0	PARTICIPAÇÃO NA RECEITA DA UNIÃO	0.000.000	25.582.840,02		
1718.01.2.0	COTA-PARTE DO FUNDO DE PARTICIPAÇÃO DOS MUNICÍPIOS - COTA ME	0.000.000	25.366.572,87		
1718.01.3.0	COTA-PARTE DO FUNDO DE PARTICIPAÇÃO DO MUNICÍPIOS - 1% COTA	0.000.000	204.848,23		
1718.01.5.0	COTA-PARTE DO IMPOSTO SOBRE A PROPRIEDADE TERRITORIAL RURAL	0.000.000	11.418,92		
1718.02.0.0	TRANSF.DA COMPENS.FINANC.PELA EXPLOR.DE RECURSOS NATURAIS	0.000.000	218.133,05		
1718.02.6.0	COTA-PARTE DO FUNDO ESPECIAL DO PETRÓLEO - FEP	0.000.000	218.133,05		
1718.03.0.0	TRANSFERÊNCIA DE RECURSOS DO SISTEMA ÚNICO DE SAÚDE - SUS -	0.000.000	7.506.908,97		
1718.03.1.0	TRANSFERÊNCIA DE RECURSOS DO SUS - ATENÇÃO BÁSICA	0.000.000	7.506.908,97		
1718.04.0.0	TRANSFERÊNCIAS DE RECURSOS DO SISTEMA ÚNICO DE SAÚDE - SUS -	0.000.000	895.438,77		
1718.04.1.0	TRANSFERÊNCIAS DE RECURSOS DO SISTEMA ÚNICO DE SAÚDE - SUS D	0.000.000	895.438,77		
1718.05.0.0	TRANSFERÊNCIAS DE RECURSOS DO FUNDO NACIONAL DO DESENVOLVIME	0.000.000	2.391.675,94		

**PREFEITURA MUNICIPAL DE BURITI**

PRAÇA FELINTO FARIAS S/N - CNPJ:06117071/0001-55

Orçamento Programa - Exercício de 2019

Previsão da Receita

Anexo 02

Página 2

Lei: 00, Data:

Código	Especificação	F.R.	Desdobramento	SubCategoria Fonte	Categoria Econômica
1718.05.1.0	TRANSFERÊNCIAS DO SALÁRIO-EDUCAÇÃO	0.000.000	719.010,21		
1718.05.2.0	TRANSFERÊNCIAS DIRETAS DO FNDE REFERENTES AO PROGRAMA DINHEI	0.000.000	8.824,58		
1718.05.3.0	TRANSFERÊNCIAS DIRETAS DO FNDE REFERENTES AO PROGRAMA NACION	0.000.000	1.139.270,00		
1718.05.4.0	TRANSFERÊNCIAS DIRETAS DO FNDE REFERENTES AO PROGRAMA NACION	0.000.000	243.789,20		
1718.05.9.0	OUTRAS TRANSFERÊNCIAS DIRETAS DO FUNDO NACIONAL DO DESENVOLV	0.000.000	280.781,95		
1718.06.0.0	TRANSFERÊNCIA FINANCEIRA DO ICMS – DESONERAÇÃO – L.C. Nº 87/	0.000.000	16.801,23		
1718.06.1.0	TRANSFERÊNCIA FINANCEIRA DO ICMS – DESONERAÇÃO – L.C. Nº 87/	0.000.000	16.801,23		
1718.09.0.0	TRANSFERÊNCIAS DE RECURSOS DE COMPLEMENTAÇÃO DA UNIÃO AO FUN	0.000.000	17.524.618,00		
1718.09.1.0	TRANSFERÊNCIAS DE RECURSOS DA COMPLEMENTAÇÃO DA UNIÃO AO FUN	0.000.000	7.009.847,00		
1718.09.1.0	TRANSFERÊNCIAS DE RECURSOS DA COMPLEMENTAÇÃO DA UNIÃO AO FUN	0.000.000	10.514.771,00		
1718.09.1.1	TRANSF. RECURSOS DA COMPLEMENTAÇÃO DA UNIÃO AO FUNDEB-PRINC	0.000.000	7.009.847,00		
1718.09.1.1	TRANSF. RECURSOS DA COMPLEMENTAÇÃO DA UNIÃO AO FUNDEB-PRINC	0.000.000	10.514.771,00		
1718.10.0.0	TRANSFERÊNCIAS DE CONVÊNIO DA UNIÃO E DE SUAS ENTIDADES	0.000.000	794.953,75		
1718.10.1.0	TRANSFERÊNCIAS DE CONVÊNIO DA UNIÃO PARA O SISTEMA ÚNICO DE	0.000.000	243.101,25		
1718.10.2.0	TRANSFERÊNCIAS DE CONVÊNIO DA UNIÃO DESTINADAS A PROGRAMAS	0.000.000	243.101,25		
1718.10.3.0	TRANSFERÊNCIAS DE CONVÊNIO DA UNIÃO DESTINADAS A PROGRAMAS	0.000.000	243.101,25		
1718.10.9.0	OUTRAS TRANSFERÊNCIAS DE CONVÊNIO DA UNIÃO	0.000.000	65.650,00		
1718.12.0.0	TRANSFERÊNCIAS DE RECURSOS DO FUNDO NACIONAL DE ASSISTÊNCIA	0.000.000	891.858,75		
1718.12.1.0	TRANSFERÊNCIAS DE RECURSOS DO FUNDO NACIONAL DE ASSISTÊNCIA	0.000.000	891.858,75		
1718.12.1.1	TRANSFERÊNCIA RECURSOS DO FNAS-PRINCIPAL	0.000.000	757.544,75		
1718.99.0.0	OUTRAS TRANSFERÊNCIAS DA UNIÃO	0.000.000	1.808.220,57		
1718.99.1.0	OUTRAS TRANSFERÊNCIAS DA UNIÃO	0.000.000	1.808.220,57		
1720.00.0.0	TRANSFERÊNCIAS DOS ESTADOS E DO DISTRITO FEDERAL E DE SUAS E	0.000.000		1.884.011,78	
1728.00.0.0	TRANSFERÊNCIAS DOS ESTADOS - ESPECÍFICAS DE ESTADOS, DF E MU	0.000.000	1.884.011,78		
1728.01.0.0	PARTICIPAÇÃO NA RECEITA DOS ESTADOS	0.000.000	1.164.044,56		
1728.01.1.0	COTA-PARTE DO ICMS	0.000.000	879.615,83		
1728.01.2.0	COTA-PARTE DO IPVA	0.000.000	163.223,09		
1728.01.3.0	COTA-PARTE DO IPI - MUNICÍPIOS	0.000.000	26.078,35		
1728.01.4.0	COTA-PARTE DA CONTRIBUIÇÃO DE INTERVENÇÃO NO DOMÍNIO ECONÔMI	0.000.000	17.560,97		
1728.01.9.0	OUTRAS TRANSFERÊNCIAS DOS ESTADOS	0.000.000	77.566,32		
1728.03.0.0	TRANSFERÊNCIA DE RECURSOS DO ESTADO PARA PROGRAMAS DE SAÚDE	0.000.000	169.112,84		
1728.03.1.0	TRANSFERÊNCIA DE RECURSOS DO ESTADO PARA PROGRAMAS DE SAÚDE	0.000.000	169.112,84		
1728.10.0.0	TRANSFERÊNCIA DE CONVÊNIO DOS ESTADOS E DO DISTRITO FEDERAL	0.000.000	550.854,38		
1728.10.1.0	TRANSFERÊNCIAS DE CONVÊNIO DOS ESTADOS PARA O SISTEMA ÚNICO	0.000.000	243.101,25		
1728.10.2.0	TRANSFERÊNCIAS DE CONVÊNIO DOS ESTADOS DESTINADAS A PROGRAMA	0.000.000	243.101,25		
1728.10.9.0	OUTRAS TRANSFERÊNCIAS DE CONVÊNIO DOS ESTADOS	0.000.000	64.651,88		
1750.00.0.0	TRANSFERÊNCIAS DE OUTRAS INSTITUIÇÕES PÚBLICAS	0.000.000		20.013.498,37	
1758.00.0.0	TRANSFERÊNCIAS DE OUTRAS INSTITUIÇÕES PÚBLICAS - ESPECÍFICAS	0.000.000	20.013.498,37		
1758.01.0.0	TRANSFERÊNCIAS DE RECURSOS DO FUNDO DE MANUTENÇÃO E DESENVOL	0.000.000	19.891.947,74		
1758.01.1.0	TRANSFERÊNCIAS DE RECURSOS DO FUNDO DE MANUTENÇÃO E DESENVOL	0.000.000	19.891.947,74		

**PREFEITURA MUNICIPAL DE BURITI**

PRAÇA FELINTO FARIAS S/N - CNPJ:06117071/0001-55

Orçamento Programa - Exercício de 2019

Previsão da Receita

Anexo 02

Página 3

Lei: 00, Data:

Código	Especificação	F.R.	Desdobramento	SubCategoria Fonte	Categoria Econômica
1758.99.0.0	OUTRAS TRANSFERÊNCIAS MULTIGOVERNAMENTAIS	0.000.000	121.550,63		
1758.99.1.0	OUTRAS TRANSFERÊNCIAS MULTIGOVERNAMENTAIS	0.000.000	121.550,63		
2000.00.0.0	RECEITAS DE CAPITAL	0.000.000			1.771.566,57
2400.00.0.0	TRANSFERÊNCIAS DE CAPITAL	0.000.000		1.771.566,57	
2410.00.0.0	TRANSFERÊNCIAS DA UNIÃO E DE SUAS ENTIDADES	0.000.000		920.712,19	
2418.00.0.0	TRANSFERÊNCIAS DA UNIÃO - ESPECÍFICAS DE ESTADOS, DF E MUNIC	0.000.000	920.712,19		
2418.03.0.0	TRANSFERÊNCIA DE RECURSOS DO SISTEMA ÚNICO DE SAÚDE - SUS -	0.000.000	243.101,25		
2418.03.1.0	TRANSFERÊNCIA DE RECURSOS DO SUS - ATENÇÃO BÁSICA	0.000.000	243.101,25		
2418.05.0.0	TRANSFERÊNCIAS DE RECURSOS DESTINADOS A PROGRAMAS DE EDUCAÇÃO	0.000.000	243.101,25		
2418.05.1.0	TRANSFERÊNCIAS DE RECURSOS DESTINADOS A PROGRAMAS DE EDUCAÇÃO	0.000.000	243.101,25		
2418.10.0.0	TRANSFERÊNCIA DE CONVÊNIOS DA UNIÃO E DE SUAS ENTIDADES	0.000.000	69.857,81		
2418.10.9.0	OUTRAS TRANSFERÊNCIAS DE CONVÊNIOS DA UNIÃO	0.000.000	69.857,81		
2418.99.0.0	OUTRAS TRANSFERÊNCIAS DA UNIÃO	0.000.000	364.651,88		
2418.99.1.0	OUTRAS TRANSFERÊNCIAS DA UNIÃO	0.000.000	364.651,88		
2420.00.0.0	TRANSFERÊNCIAS DOS ESTADOS E DO DISTRITO FEDERAL E DE SUAS E	0.000.000		850.854,38	
2428.00.0.0	TRANSFERÊNCIAS DOS ESTADOS, DISTRITO FEDERAL, E DE SUAS ENTI	0.000.000	850.854,38		
2428.03.0.0	TRANSFERÊNCIAS DE RECURSOS DO SISTEMA ÚNICO DE SAÚDE - SUS	0.000.000	243.101,25		
2428.03.1.0	TRANSFERÊNCIAS DE RECURSOS DO SISTEMA ÚNICO DE SAÚDE - SUS	0.000.000	243.101,25		
2428.05.0.0	TRANSFERÊNCIAS DE RECURSOS DESTINADOS A PROGRAMAS DE EDUCAÇÃO	0.000.000	243.101,25		
2428.05.1.0	TRANSFERÊNCIAS DE RECURSOS DESTINADOS A PROGRAMAS DE EDUCAÇÃO	0.000.000	243.101,25		
2428.99.0.0	OUTRAS TRANSFERÊNCIAS DOS ESTADOS	0.000.000	364.651,88		
2428.99.1.0	OUTRAS TRANSFERÊNCIAS DOS ESTADOS	0.000.000	364.651,88		
9000.00.0.0	(R) DEDUÇÕES DA RECEITA	0.000.000			-7.096.799,26
9500.00.0.0	(R) DEDUÇÕES DO FUNDEB	0.000.000		-7.096.799,26	
9510.00.0.0	(R) DEDUÇÕES DO FUNDEB	0.000.000	-7.096.799,26		
9510.00.0.0	(R) DEDUÇÕES DO FUNDEB	0.000.000	-7.096.799,26		
9510.00.0.0	(R) DEDUÇÕES DO FUNDEB	0.000.000		-7.096.799,26	
Total das Receitas (exceto Intra-Orçamentárias)					76.324.284,75

Total Geral das Receitas

76.324.284,75



PREFEITURA MUNICIPAL DE BURITI

PRAÇA FELINTO FARIAS S/N

06117071/0001-55

Exercício: 2019

DESPESA ORÇADA POR FUNÇÃO

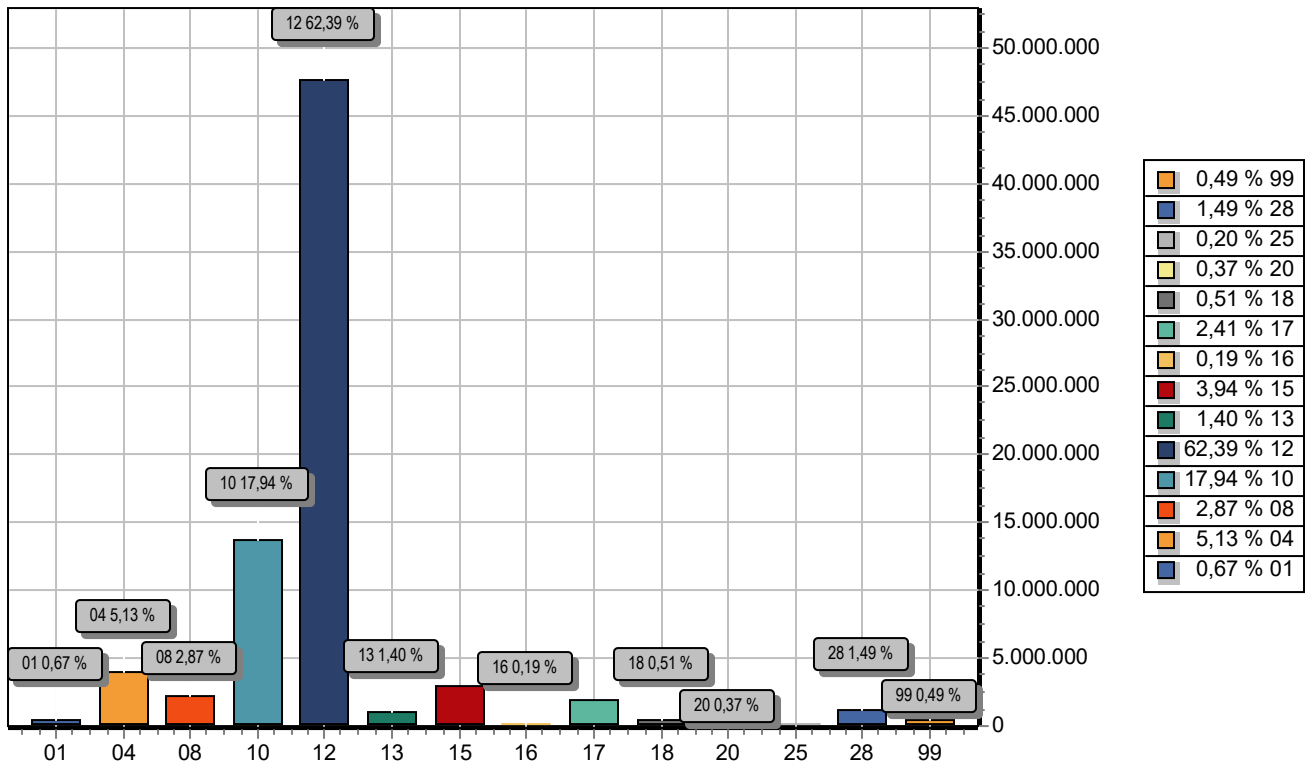

FUNÇÃO	DOTAÇÃO
01 Legislativa	513.938,54
04 Administração	3.916.101,66
08 Assistência Social	2.188.097,90
10 Saúde	13.691.308,87
12 Educação	47.621.750,25
13 Cultura	1.064.815,65
15 Urbanismo	3.007.852,72
16 Habitação	145.456,40
17 Saneamento	1.843.174,78
18 Gestão Ambiental	387.256,80
20 Agricultura	282.936,65
25 Energia	150.218,48
28 Encargos Especiais	1.134.000,00
99 Reserva de Contingência	377.376,05
TOTAL	76.324.284,75



PREFEITURA MUNICIPAL DE BURITI

PRAÇA FELINTO FARIAS S/N

06117071/0001-55

Exercício: 2019

DESPESA ORÇADA POR GRUPO

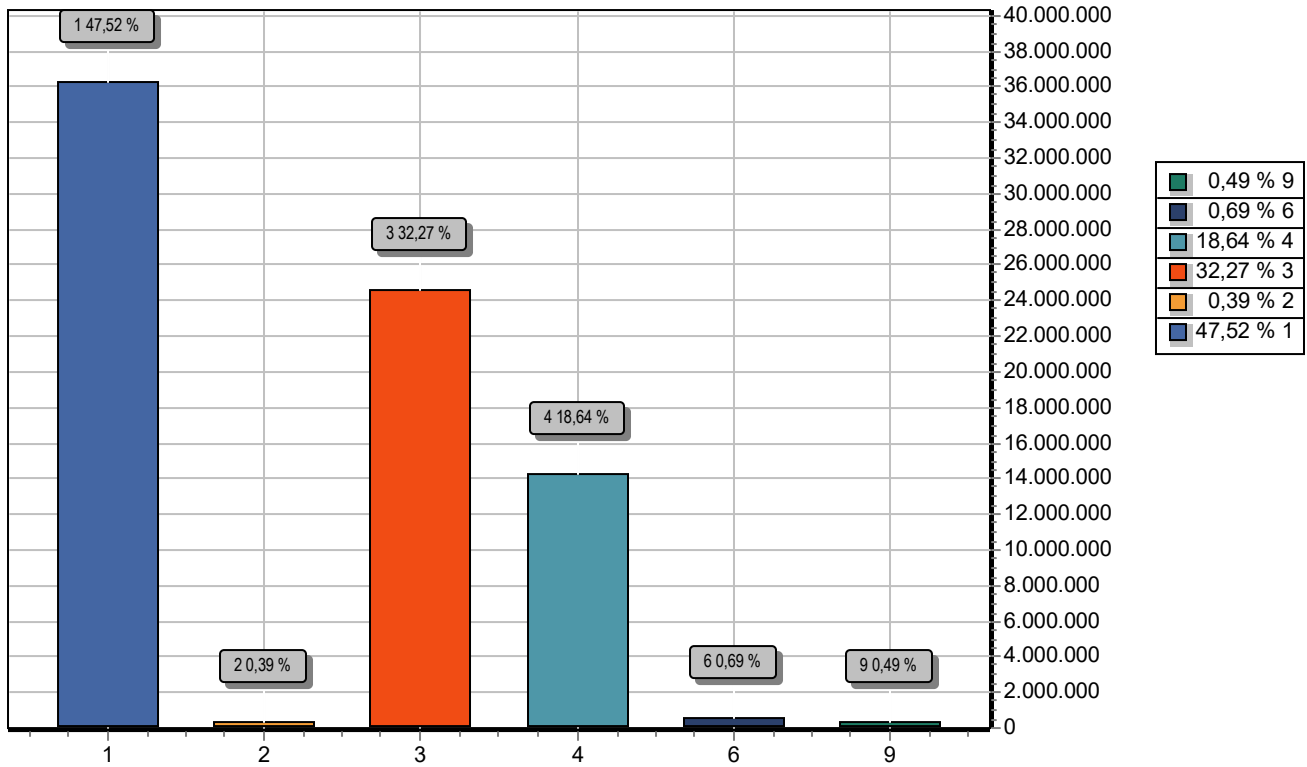

GRUPO		DOTAÇÃO
1	PESSOAL E ENCARGOS SOCIAIS	36.270.737,99
2	JUROS E ENCARGOS DA DÍVIDA	294.000,00
3	OUTRAS DESPESAS CORRENTES	24.627.530,93
4	INVESTIMENTOS	14.229.639,78
6	AMORTIZAÇÃO DA DÍVIDA	525.000,00
9	RESERVA DE CONTINGÊNCIA	377.376,05
TOTAL		76.324.284,75



PREFEITURA MUNICIPAL DE BURITI

PRAÇA FELINTO FARIAS S/N

06117071/0001-55

Exercício: 2019

RECEITA PREVISTA

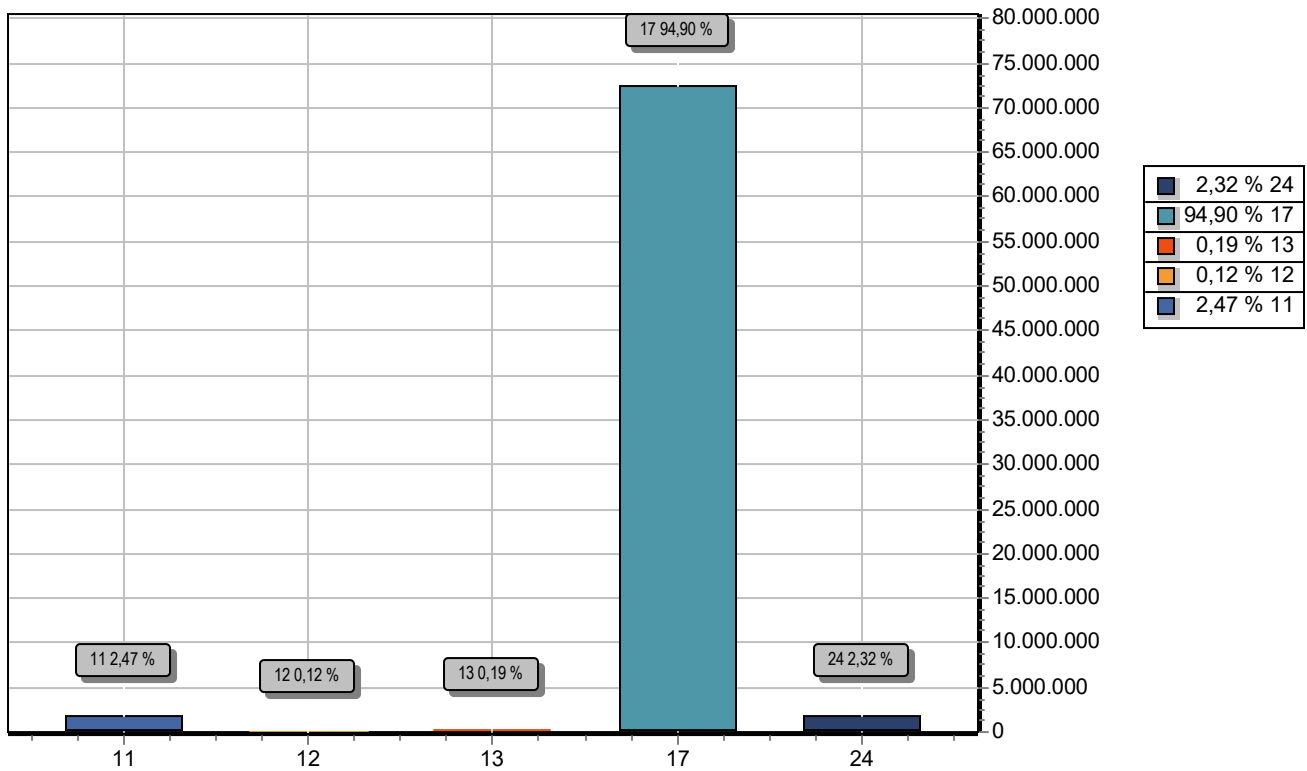

CODIGO		PREVISTO
11	IMPOSTOS, TAXAS E CONTRIBUIÇÕES DE MELHORIA	1.887.565,63
12	CONTRIBUIÇÕES	91.121,33
13	RECEITA PATRIMONIAL	141.871,28
17	TRANSFERENCIAS CORRENTES	72.432.159,94
24	TRANSFERÊNCIAS DE CAPITAL	1.771.566,57
TOTAL		76.324.284,75